Играй, мой баян!

ВЫПУСК

23

Играй, мой баян!

СБОРНИК
ПРОИЗВЕДЕНИЙ
ДЛЯ БАЯНА

ВЫПУСК
23

Ордена Трудового Красного Знамени
ВОЕННОЕ ИЗДАТЕЛЬСТВО
МИНИСТЕРСТВА ОБОРОНЫ СССР
МОСКВА — 1972

Ноты: Ale07.ru

783
И27

Играй, мой баян. Сборник. Вып. 23. М., Воениздат, 1972 г.

И27

168 стр.

Сборник составлен из произведений эстрадно-танцевальной музыки. В него вошли музыкальные произведения, предназначенные для исполнения с эстрады: интермеццо, миниатюры, виртуозные пьесы, а также музыка бальных танцев: «Матросская кадриль», «Молодежная полька», «Вальс», «Танго», «Медленный фокстрот», «Раз, два, три — «Казачок»!», «Молодежная летка-енка» и другие.

Сборник рассчитан на самый широкий круг самодеятельных и профессиональных баянистов.

8-1-6
233-72

ВЕСЕЛЫЕ ТРУБАЧИ

Музыка В. ДМИТРИЕВА

Умеренно

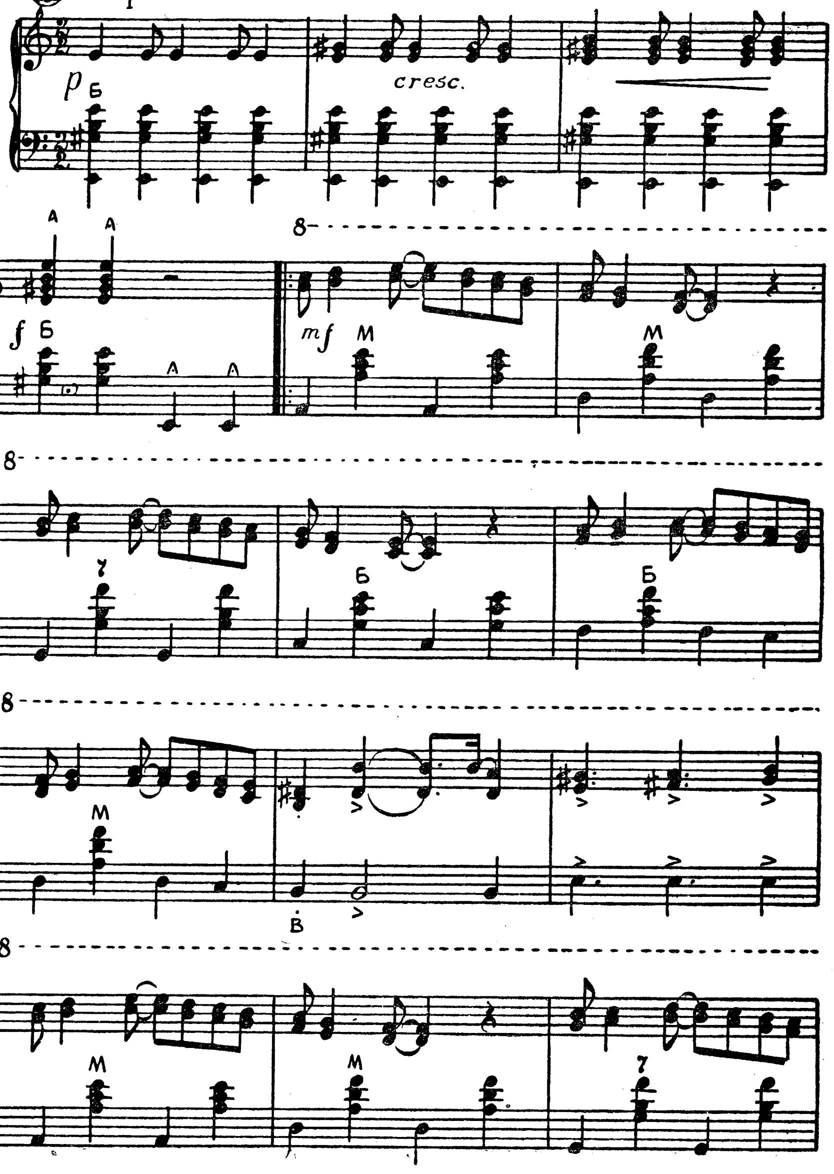

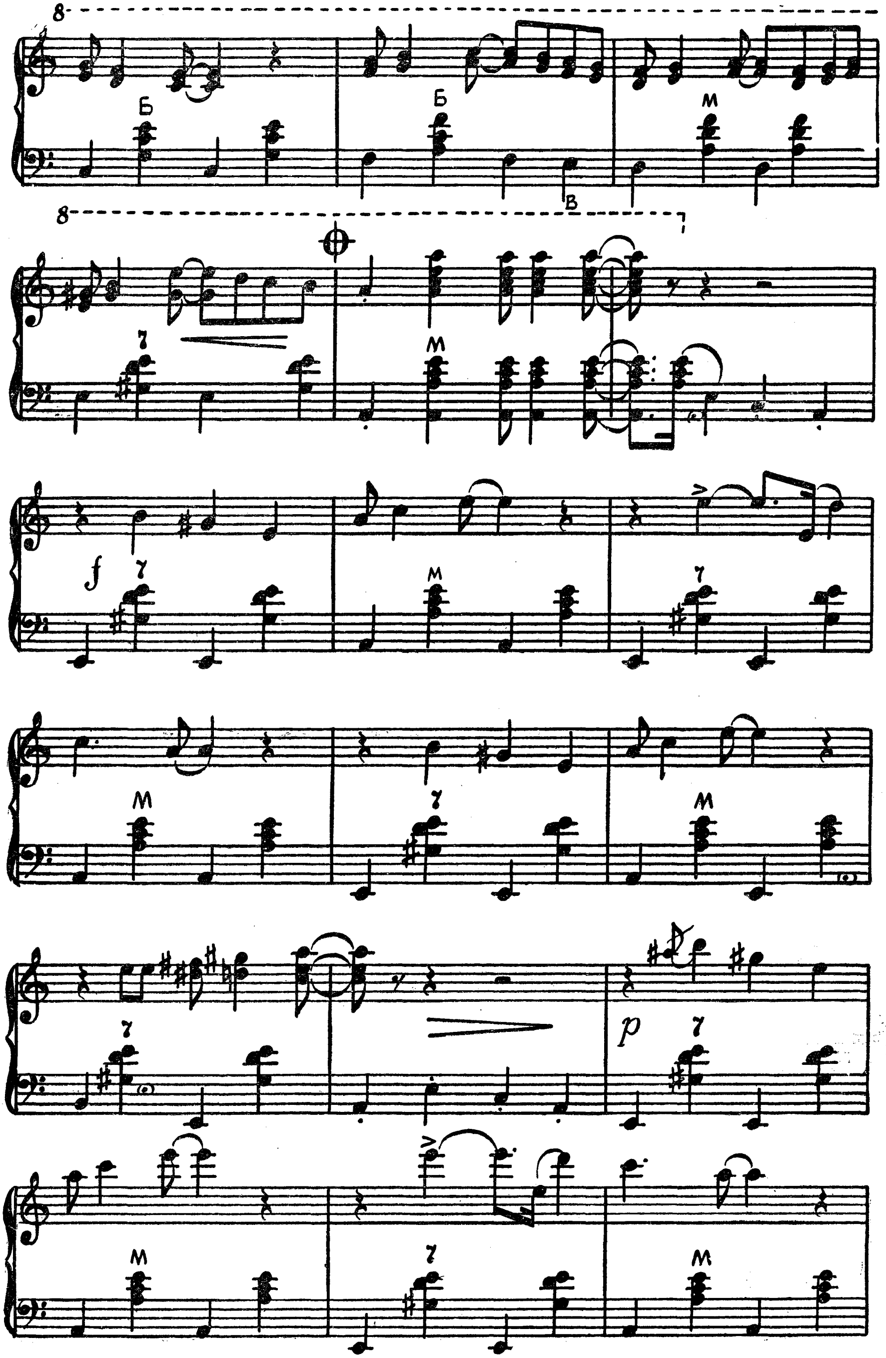
8
Б
Б
М
В
8
7
М
f
7
М
7
М
7
М
7
p
7
М
7
М

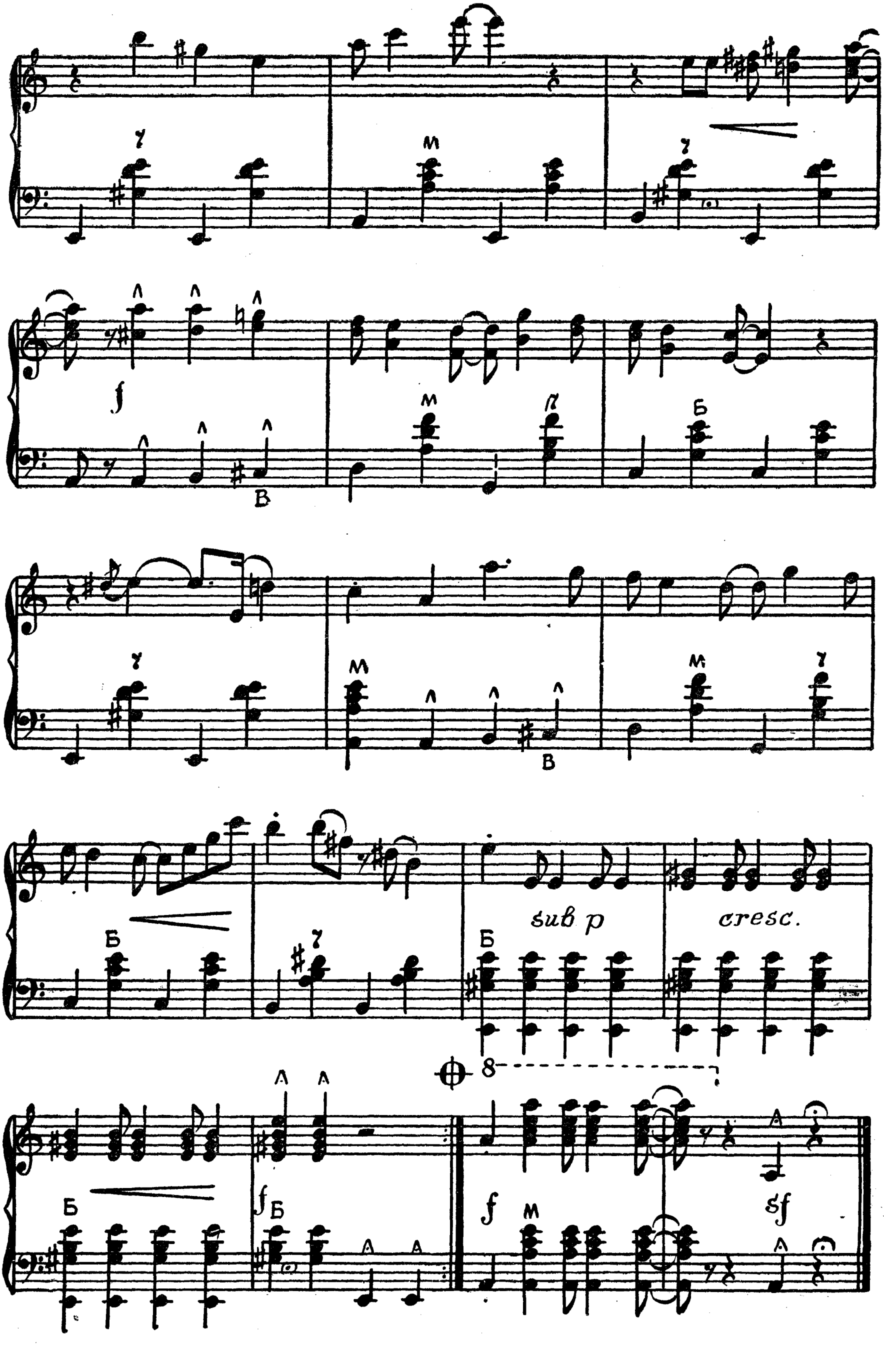
sub p
cresc.

МАТРОССКАЯ КАДРИЛЬ

Музыка В. БЛОКА

Подвижно

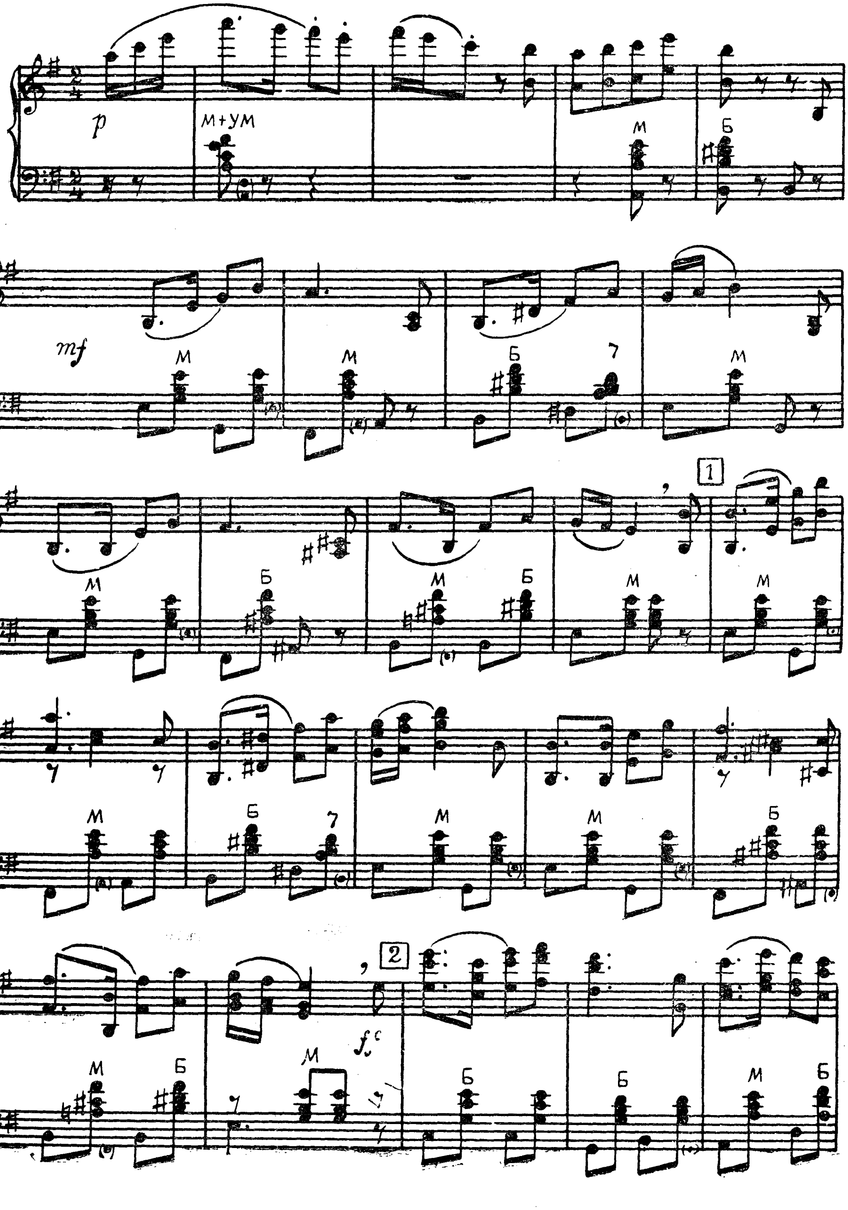

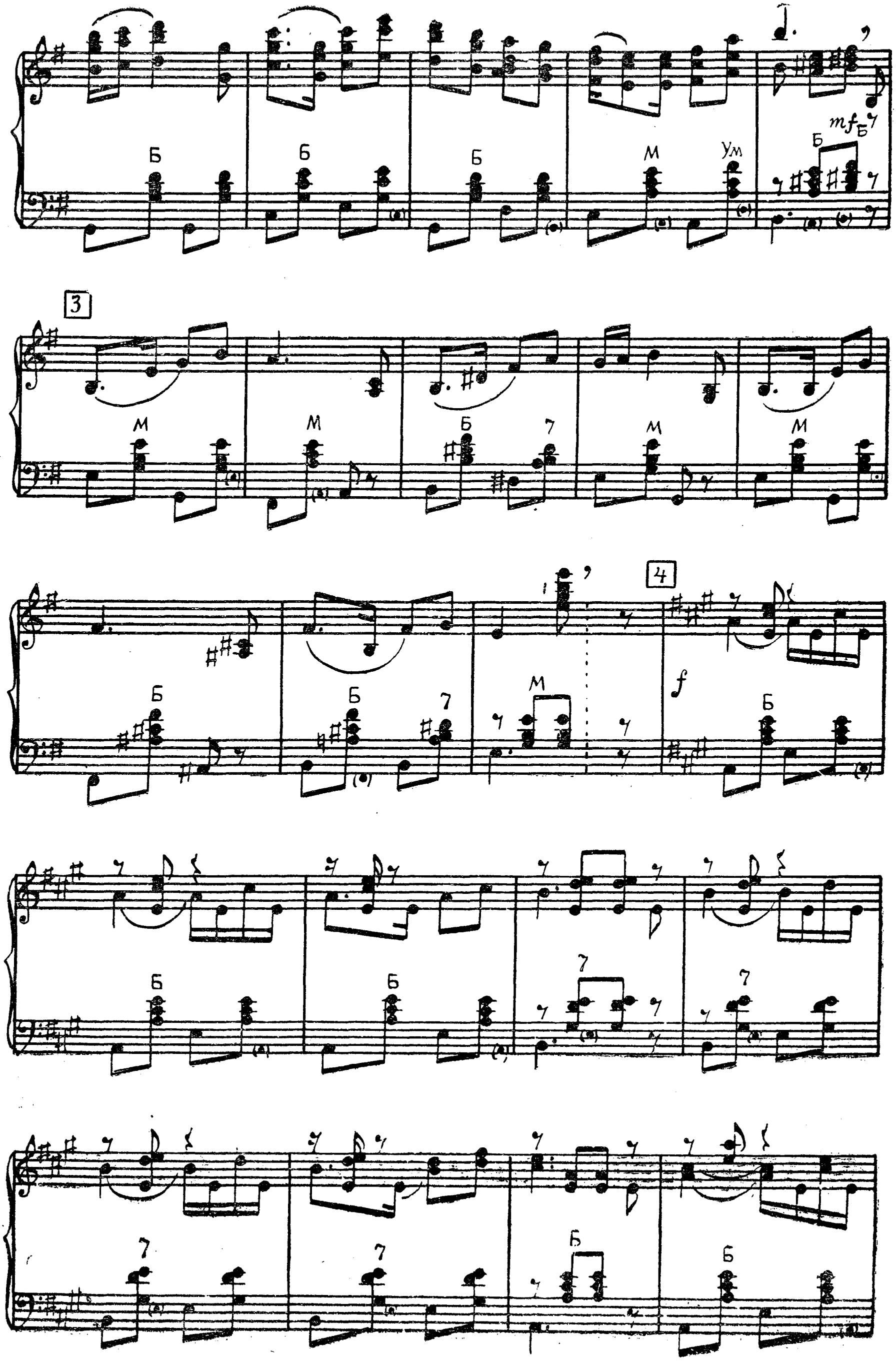
3
4
Б
М
Ум
7
mf
f

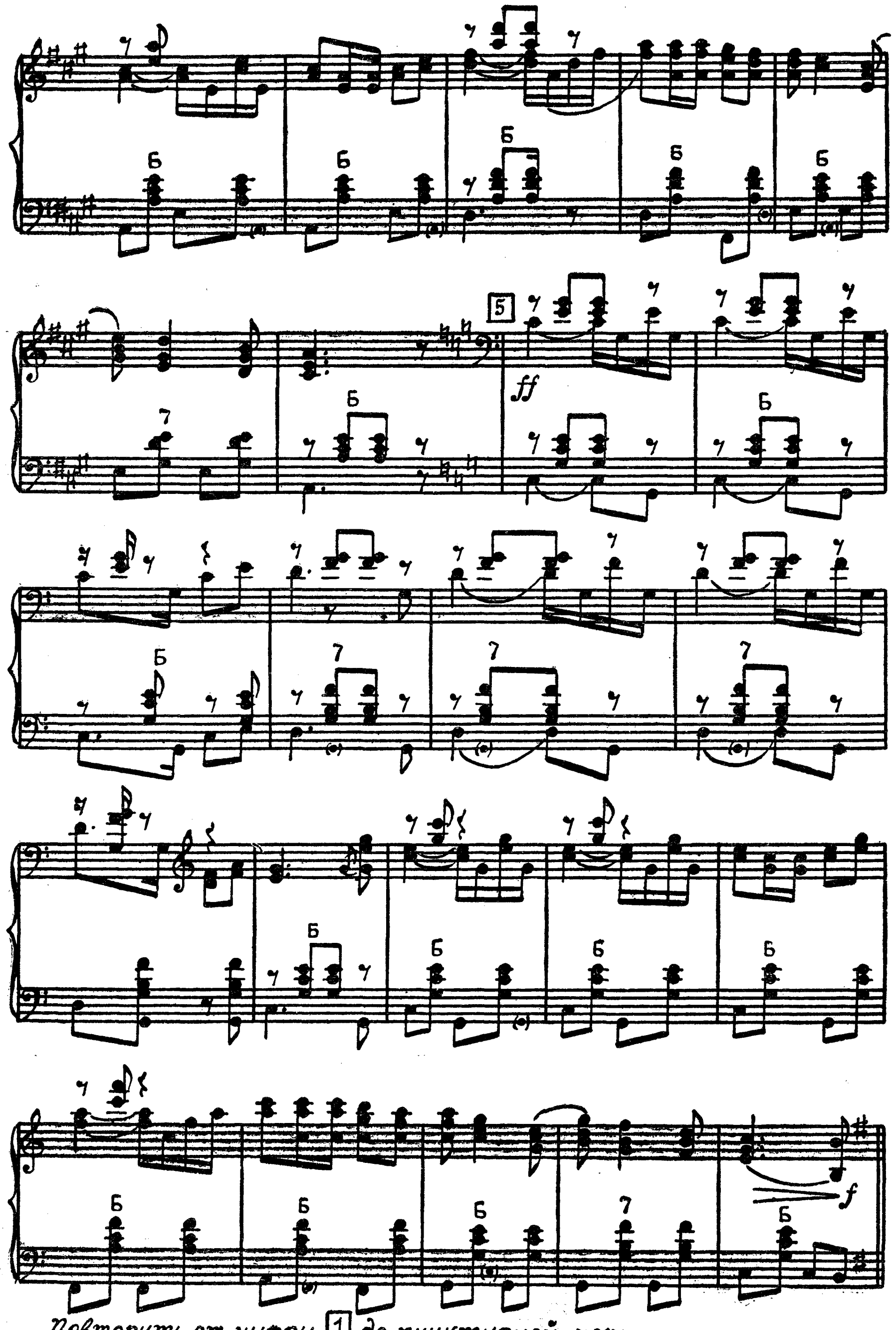
5
ff
f
Б
7
Повторить от цифры 1 до пунктирной черты.

ТУЛЬСКИЙ САМОВАР

Музыка В. КУПРЕВИЧА

Переложение для готово-выборного баяна

Умеренно скоро

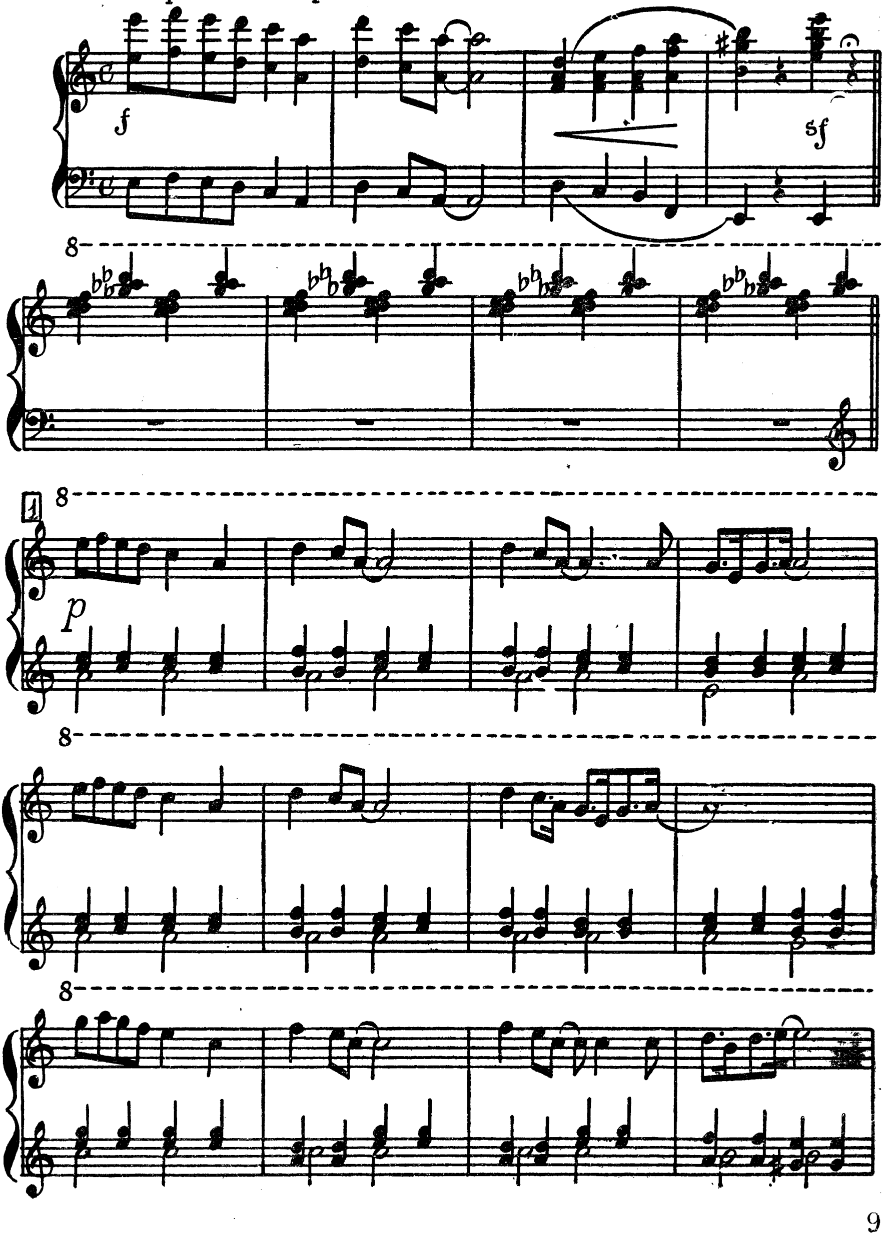

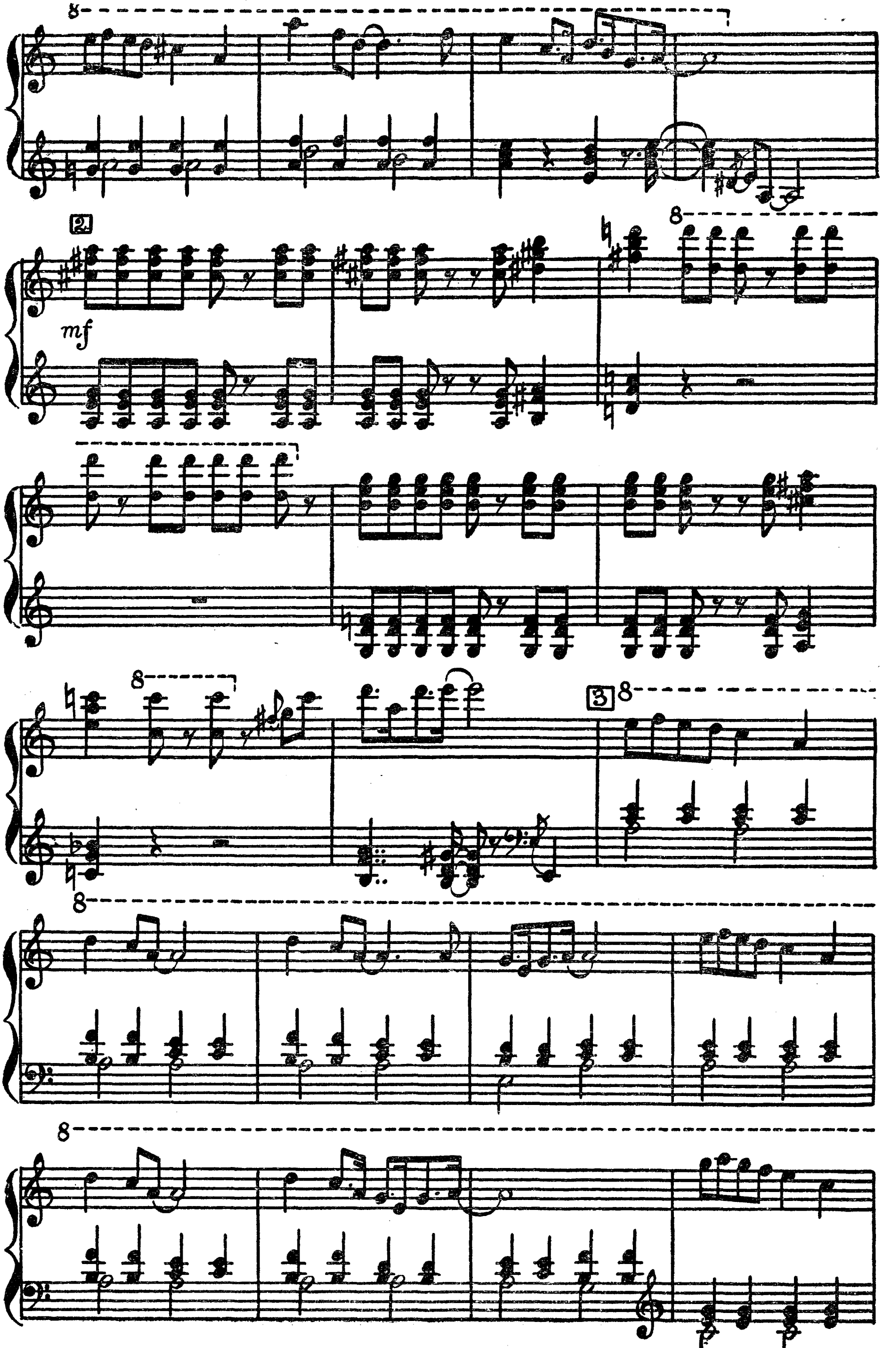
8
2
mf
8
3
8
8
8

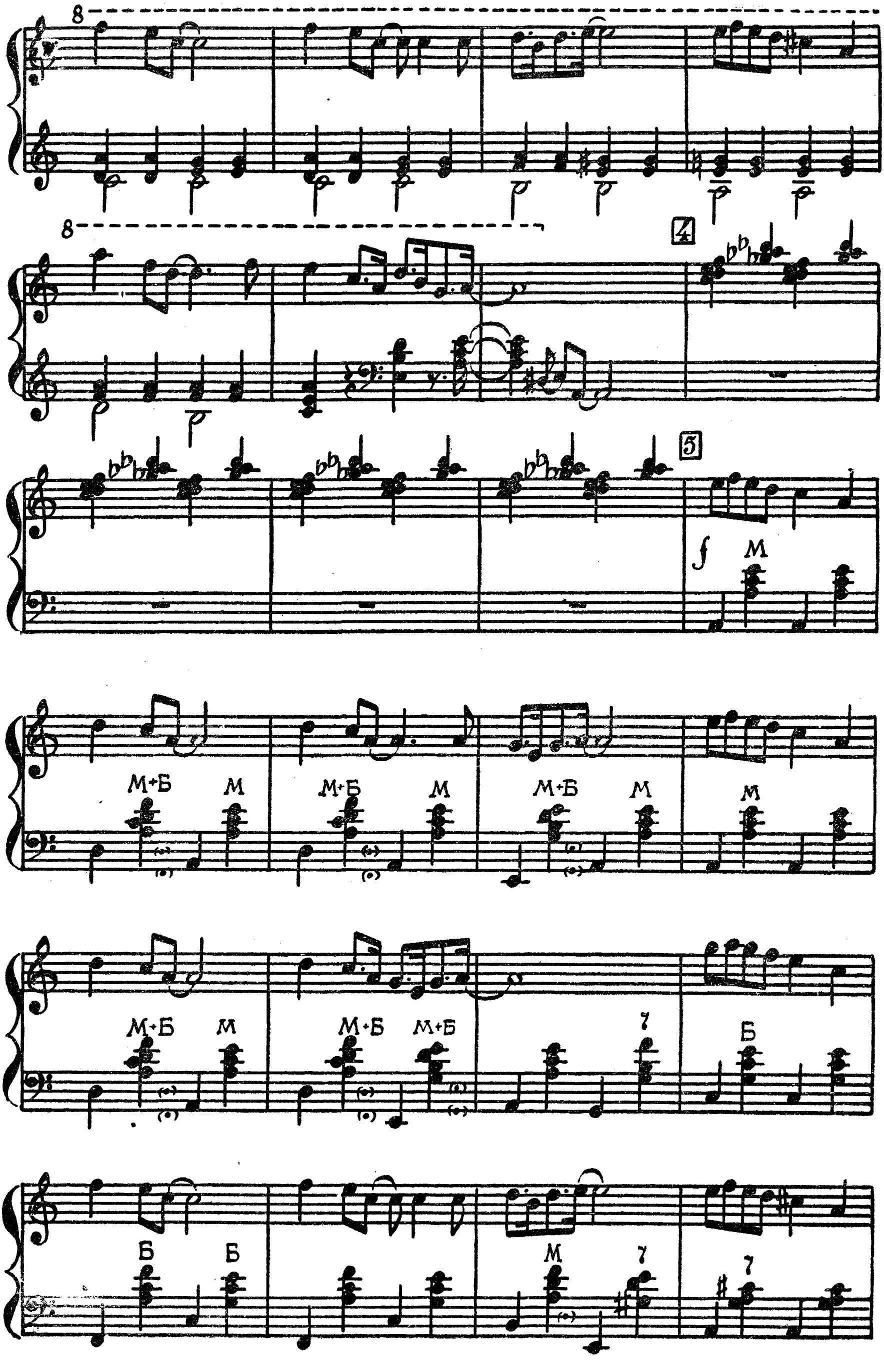
8
4
5
М
М+Б
Б
7

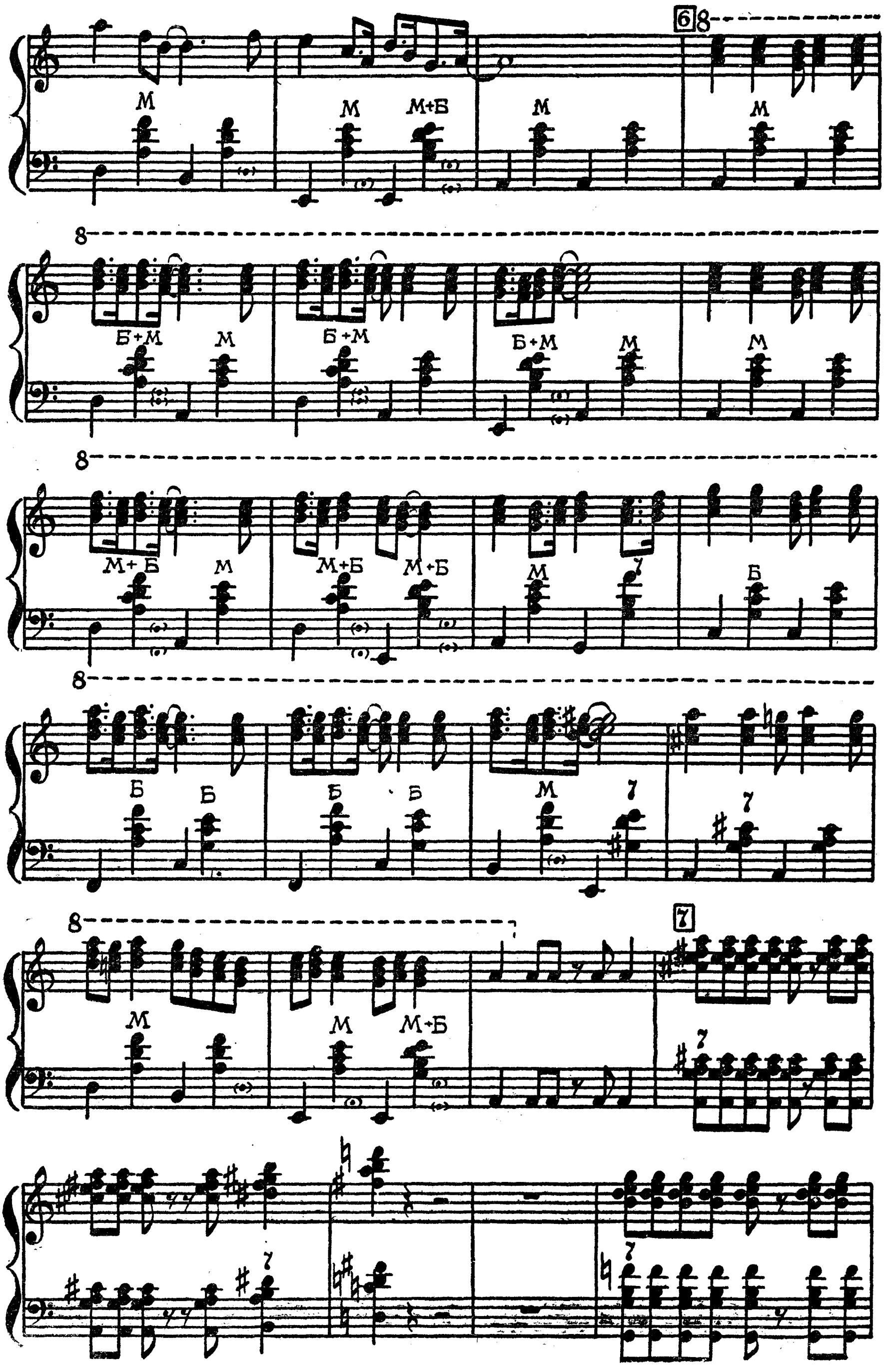
6
8
М
М+Б
Б+М
Б
7

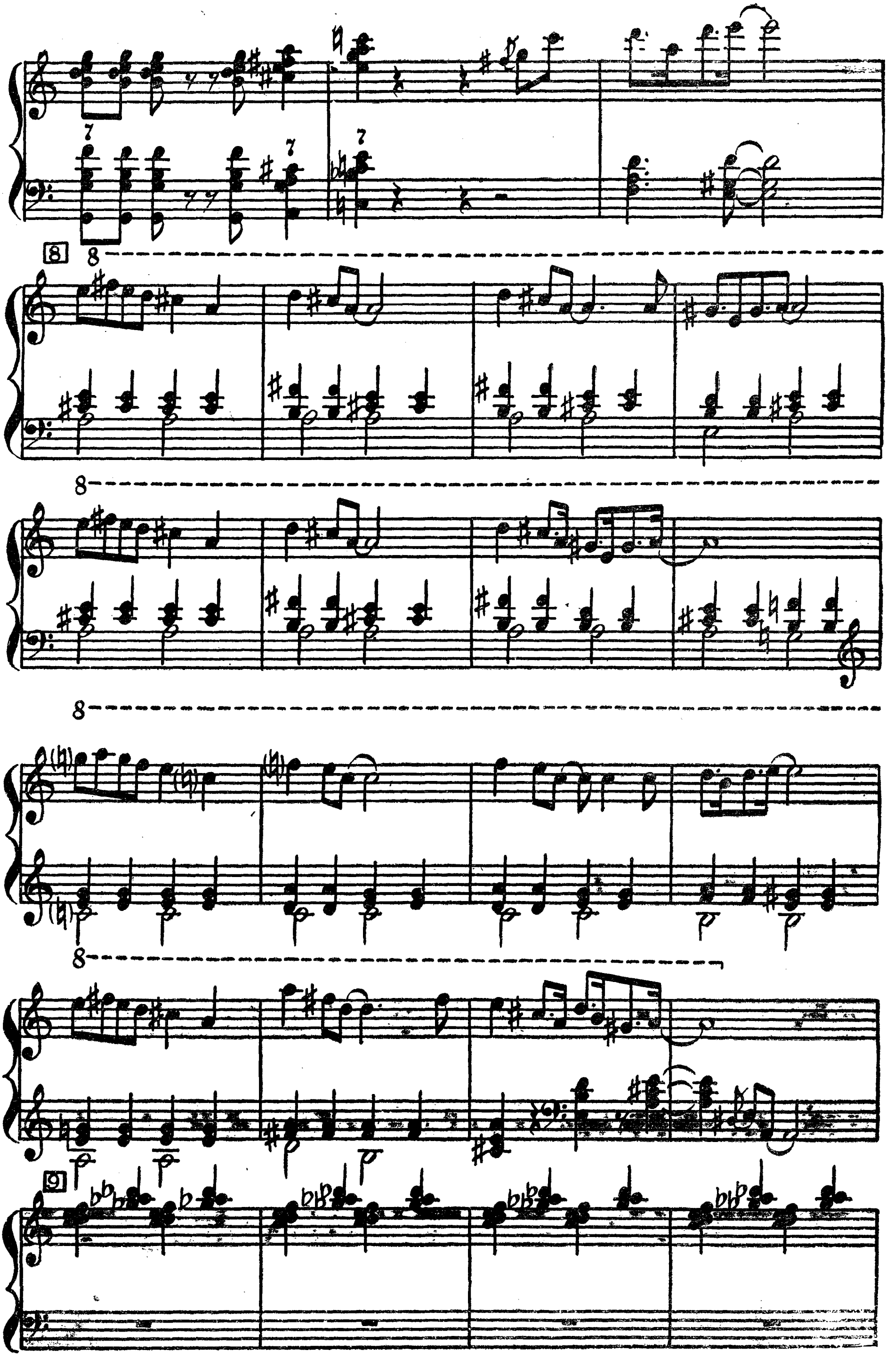
8
9

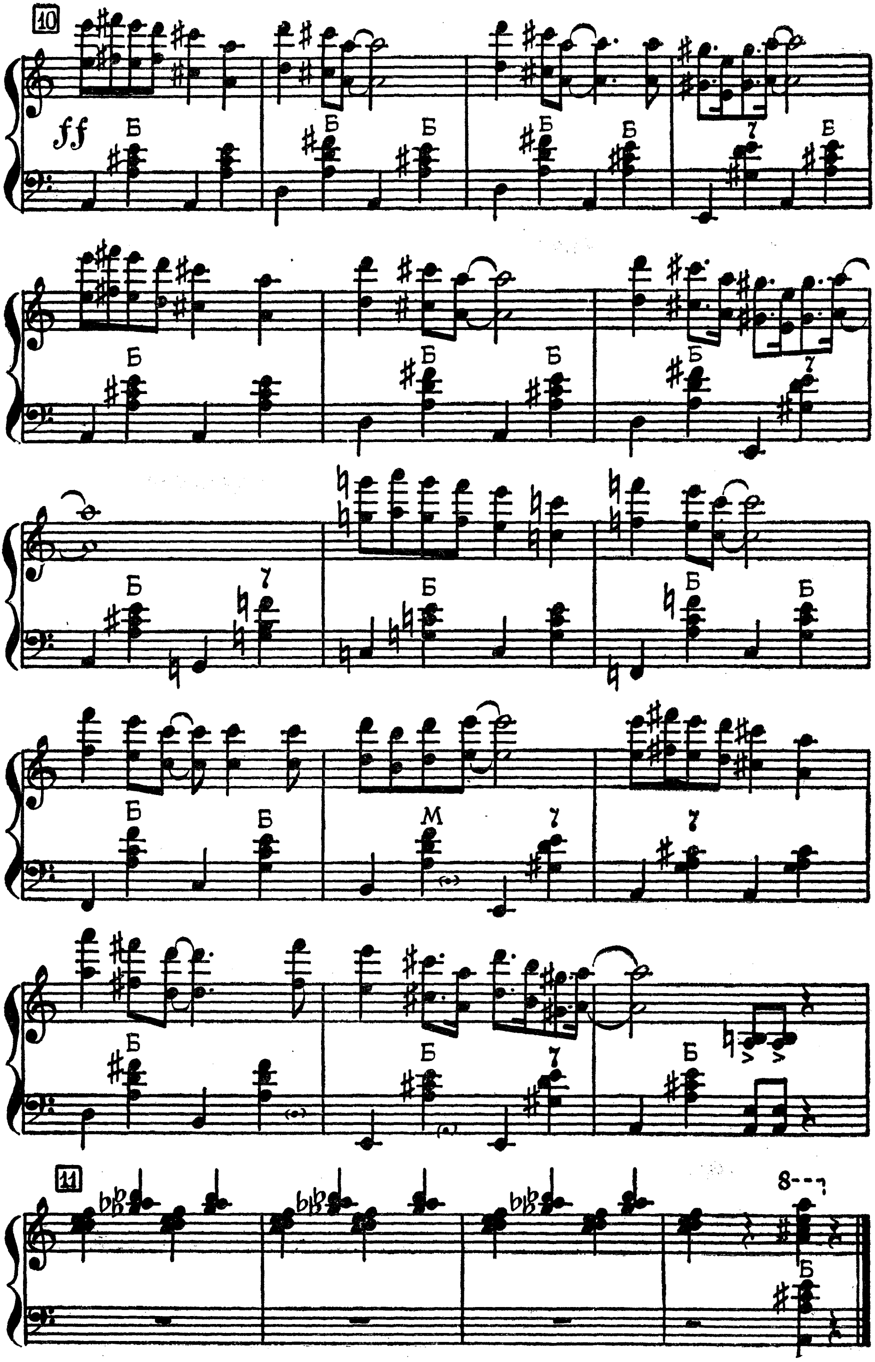
10
ff
Б
7
М
11
8

РУССКАЯ КАДРИЛЬ

Музыка О. ДЫМОВА

Не быстро

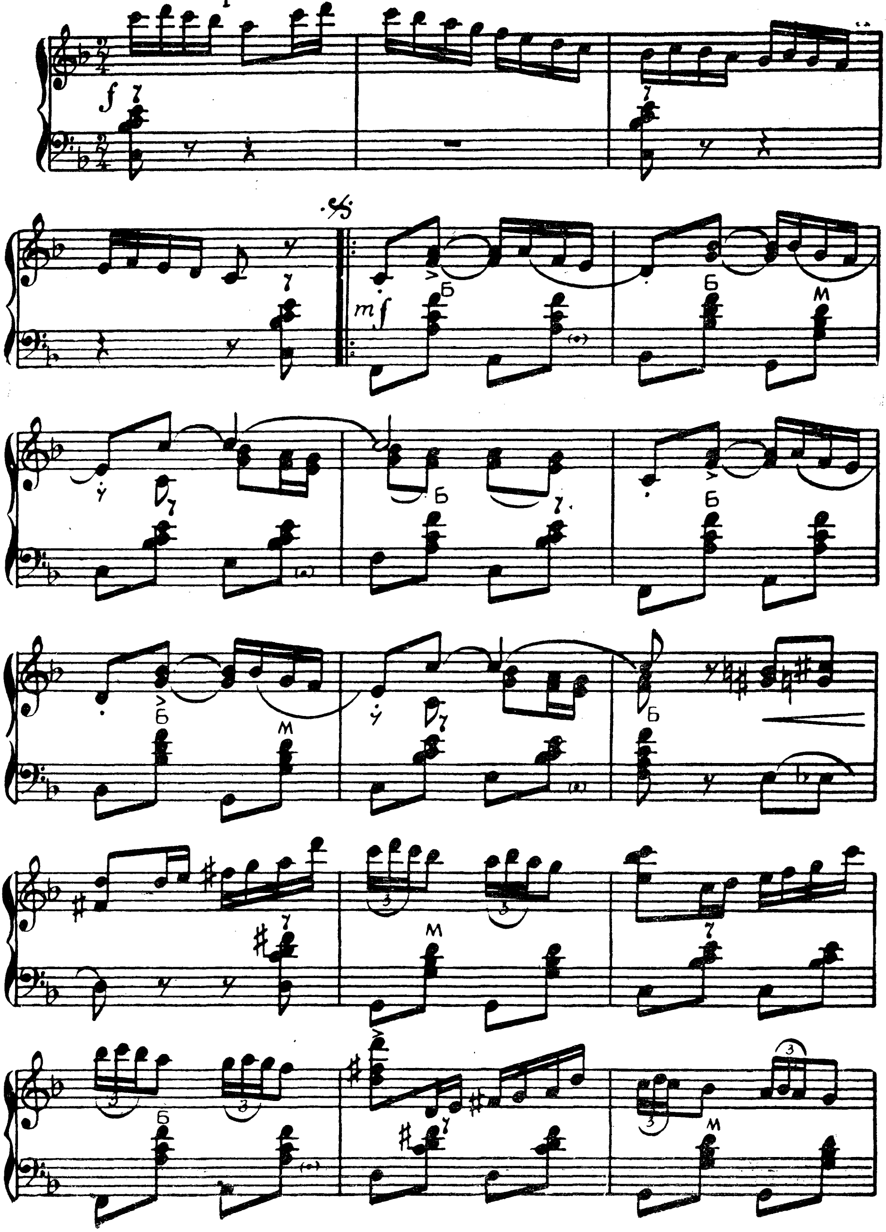

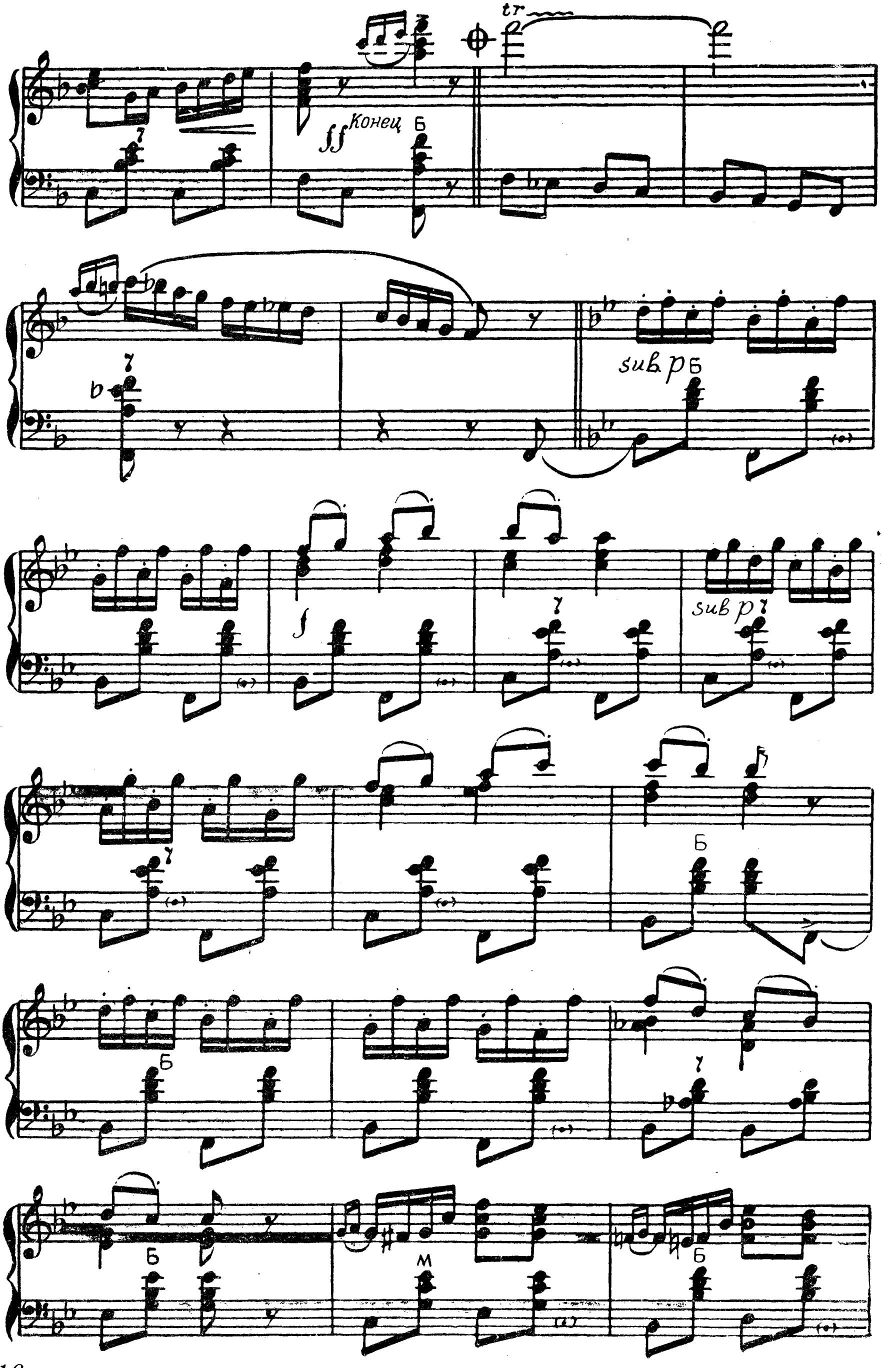
tr
ff Конец
sub. p
sub. p
Б
М

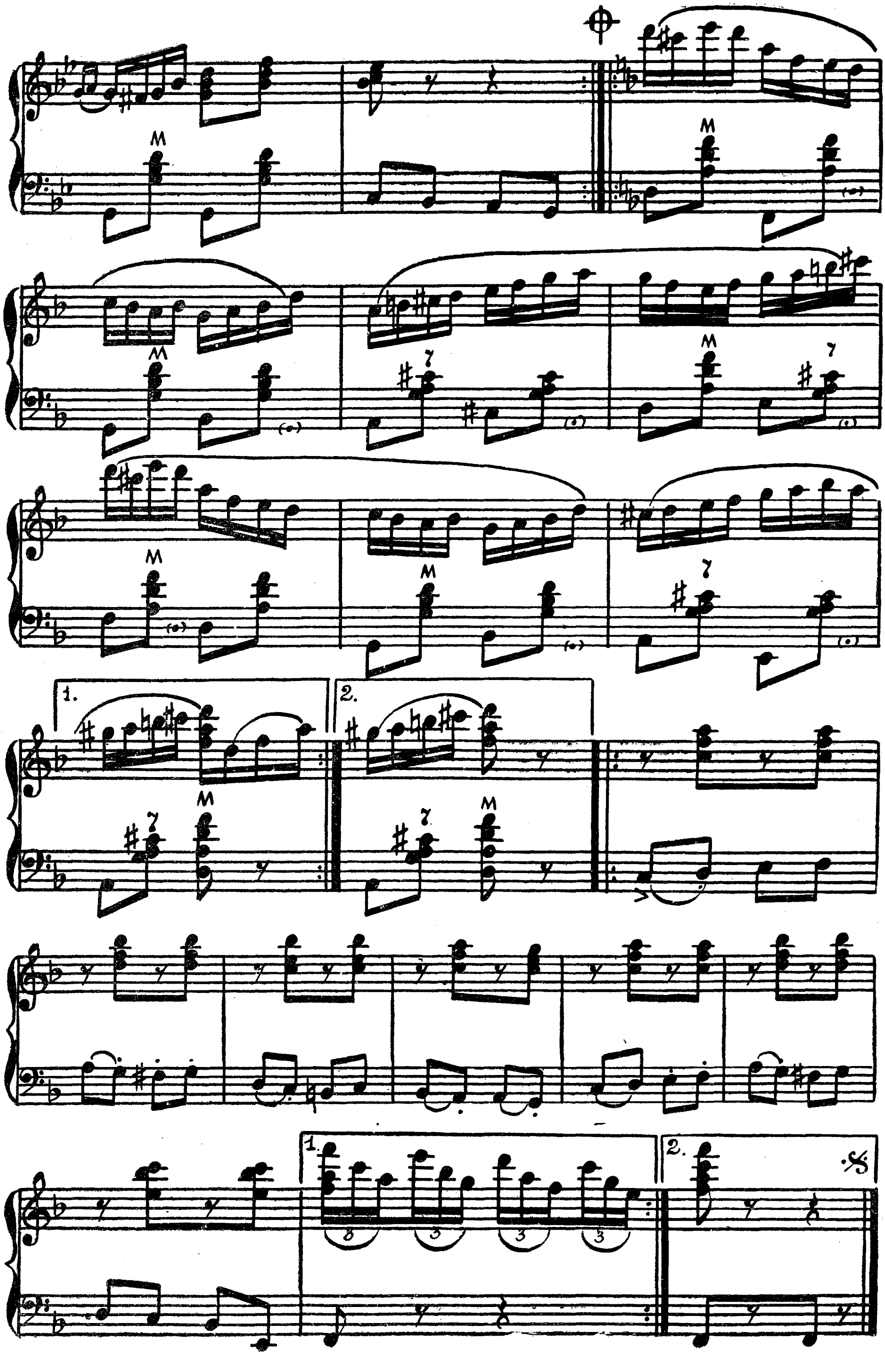
M
7
1.
2.

ПОЛЬКА

Музыка П. ЯКОВЕНКО

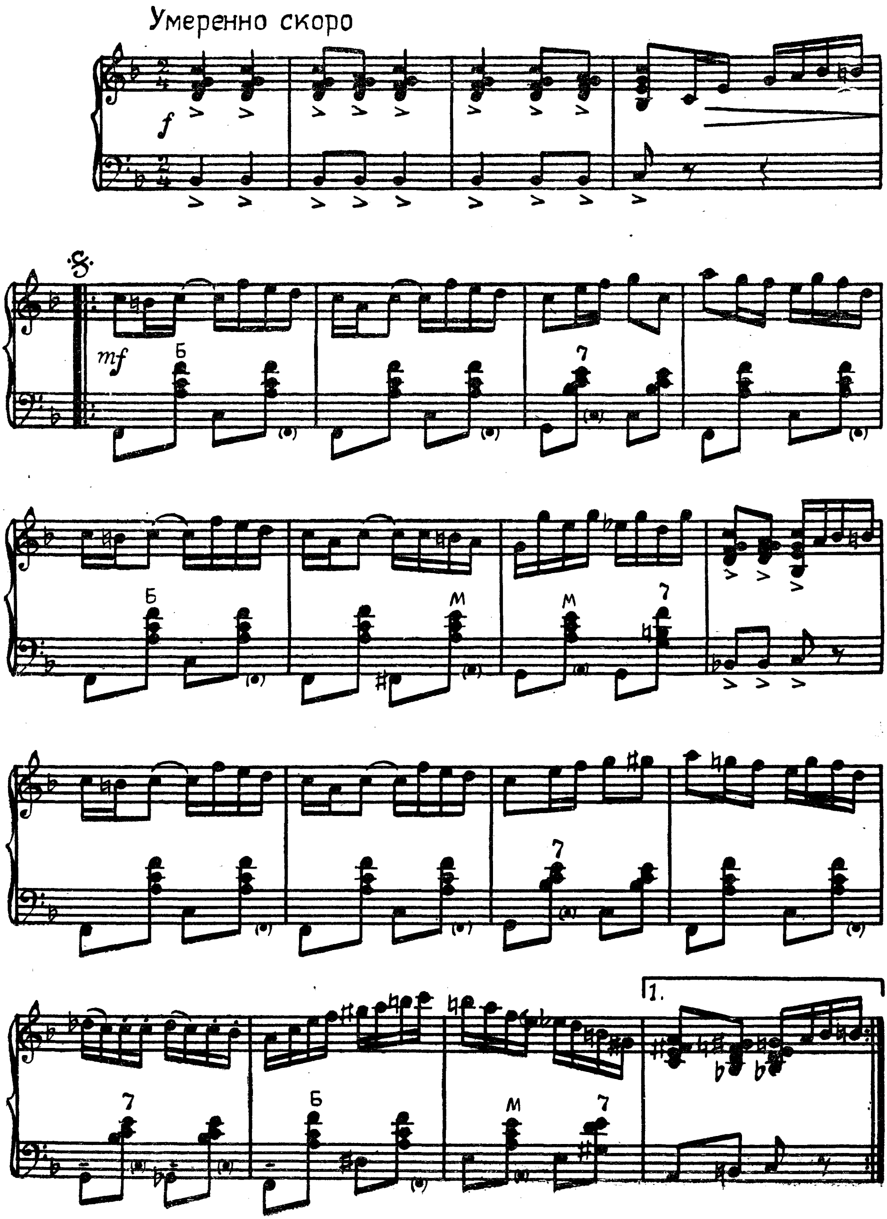

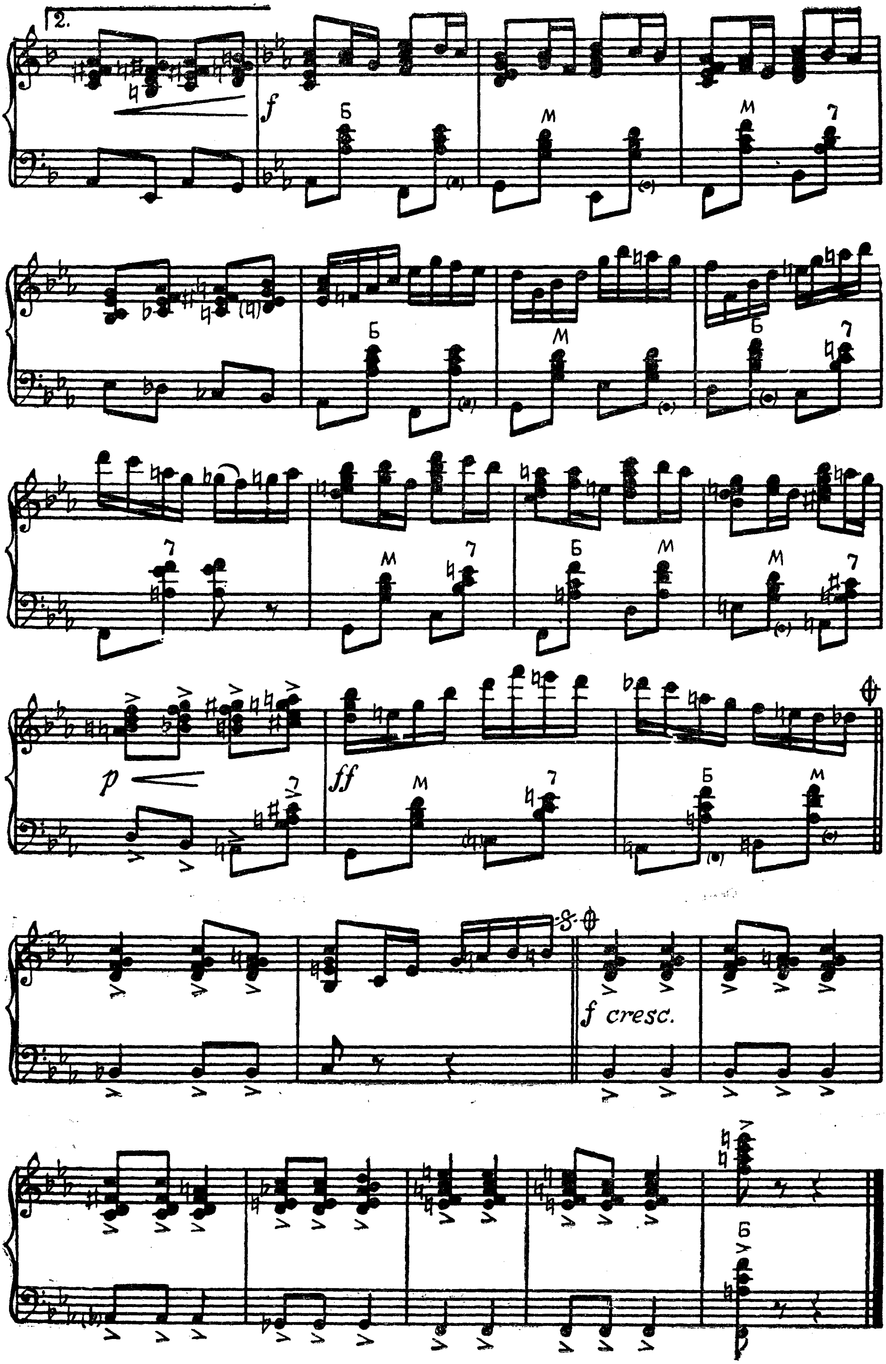
2.
f
Б
М
7
p
ff
f cresc.

ЛЕСНОЕ ОЗЕРО

Музыка Н. КУЗНЕЦОВА

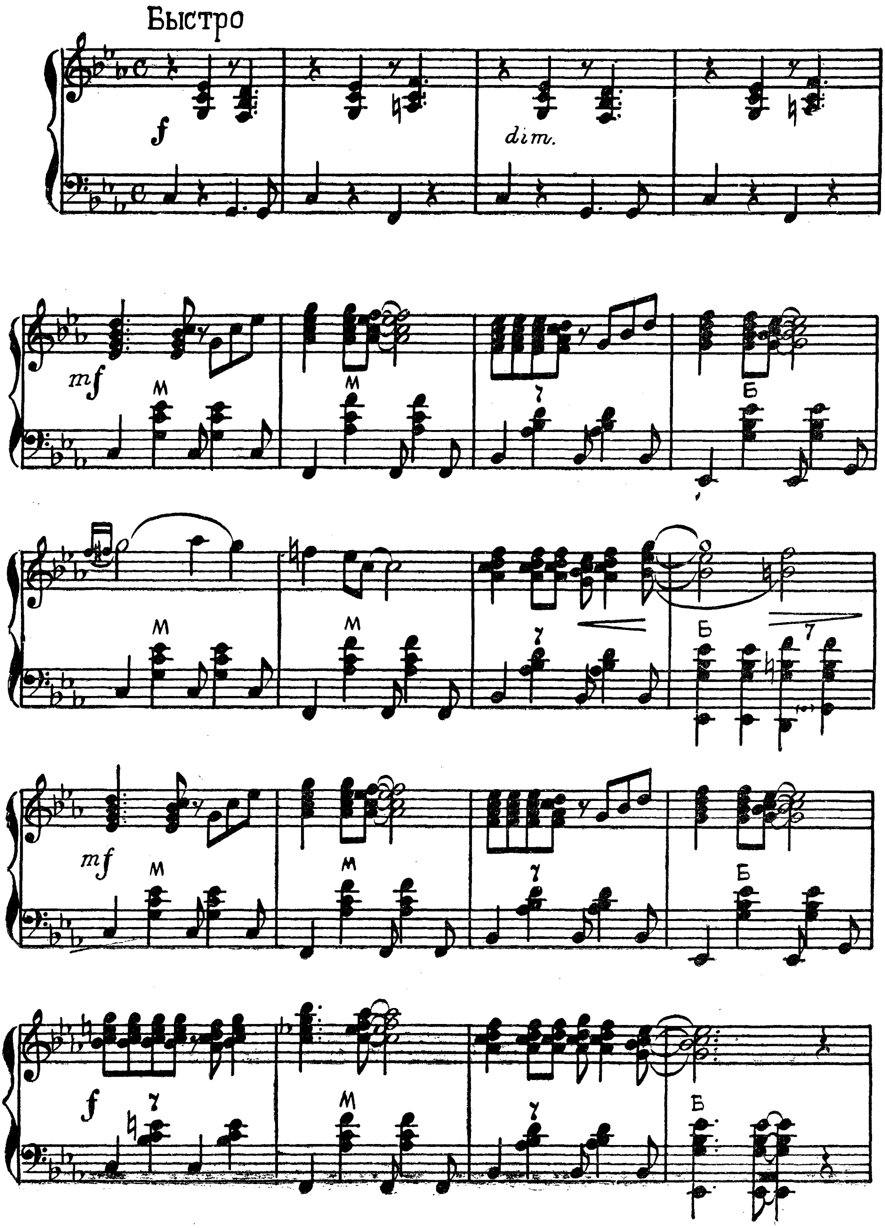

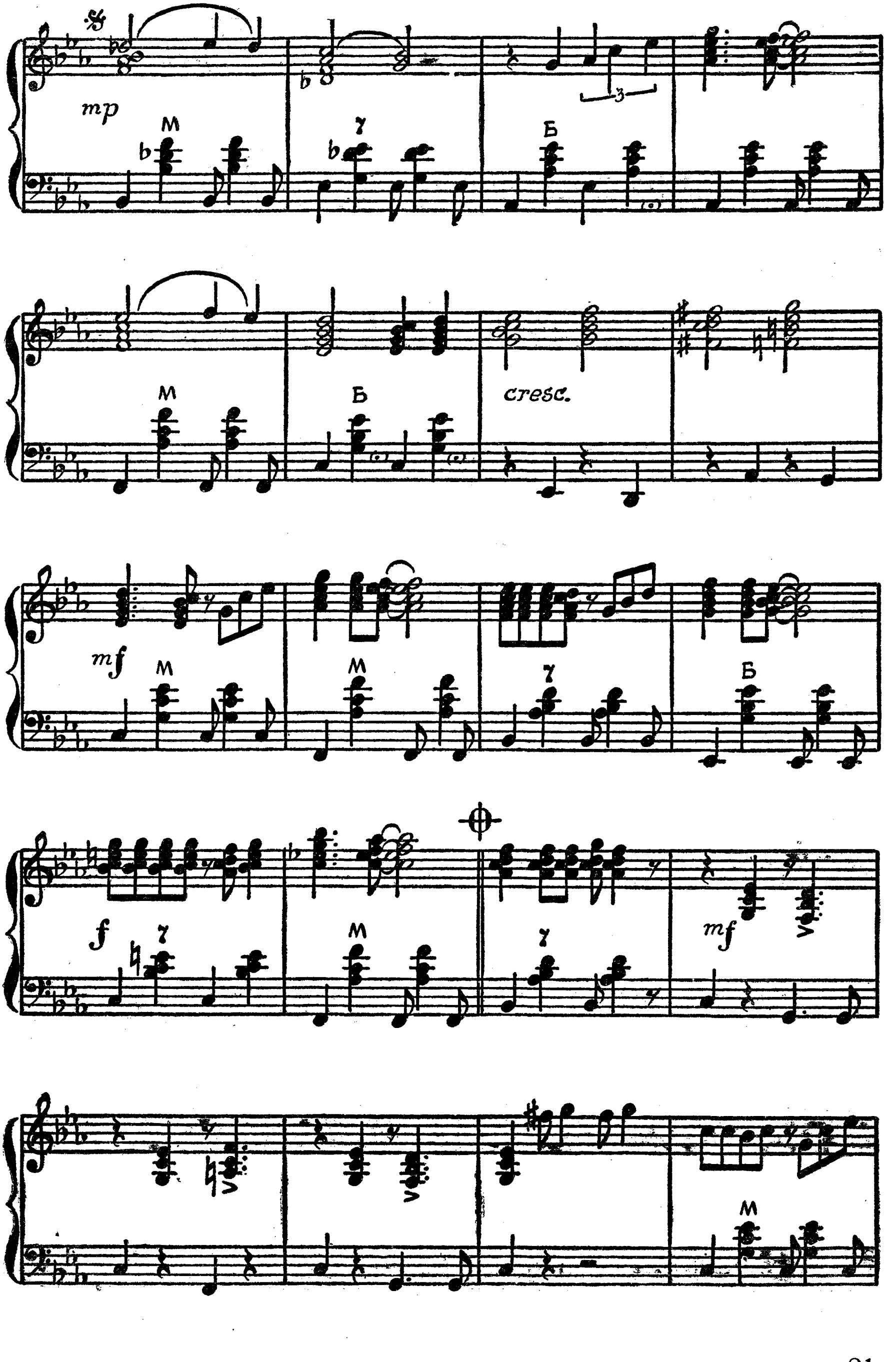
mp
М
7
Б
cresc.
mf
f

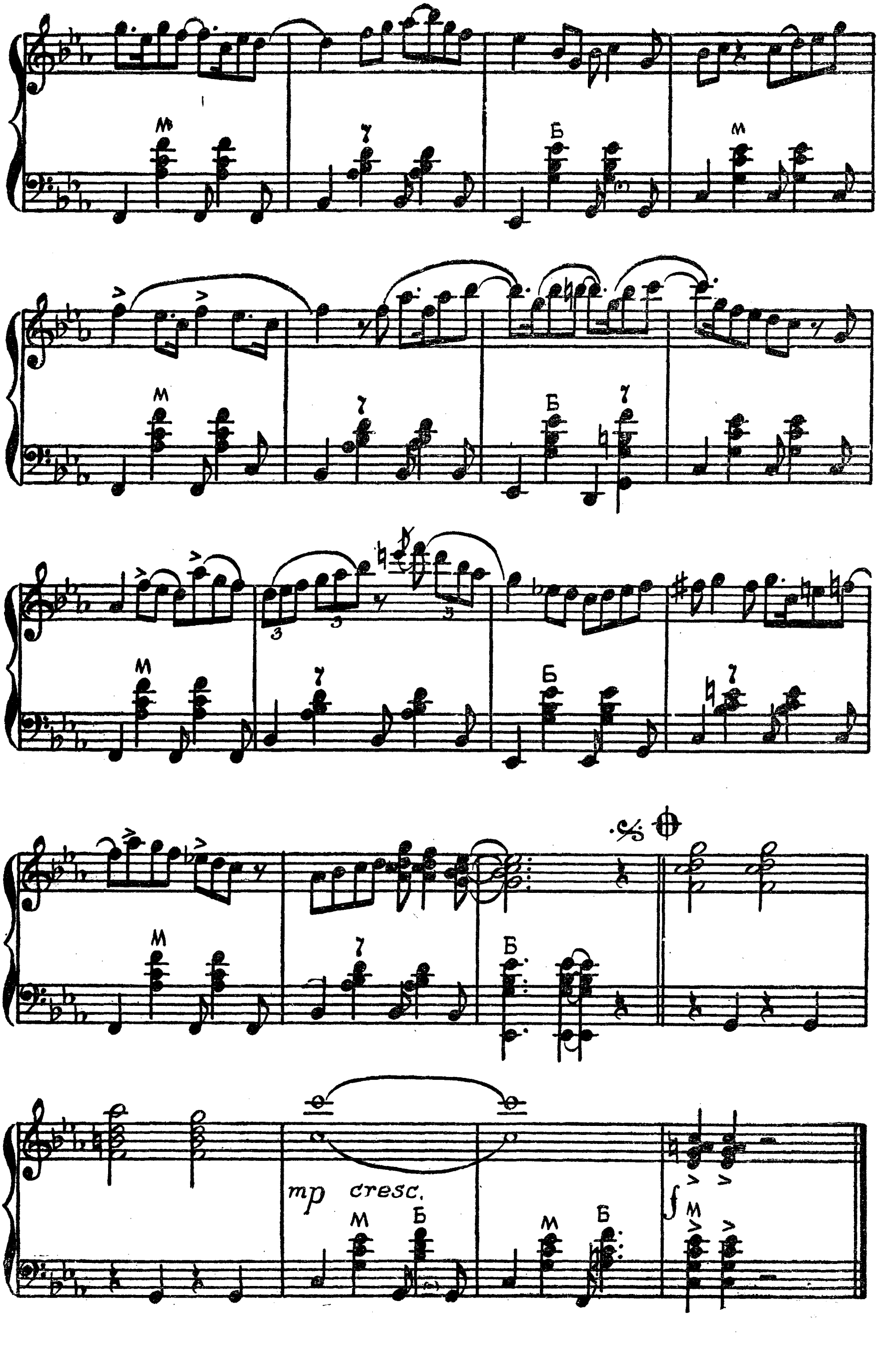
М
7
Б
mp cresc.
f

ЛАГУНА

Музыка В. СВЕШНИКОВА

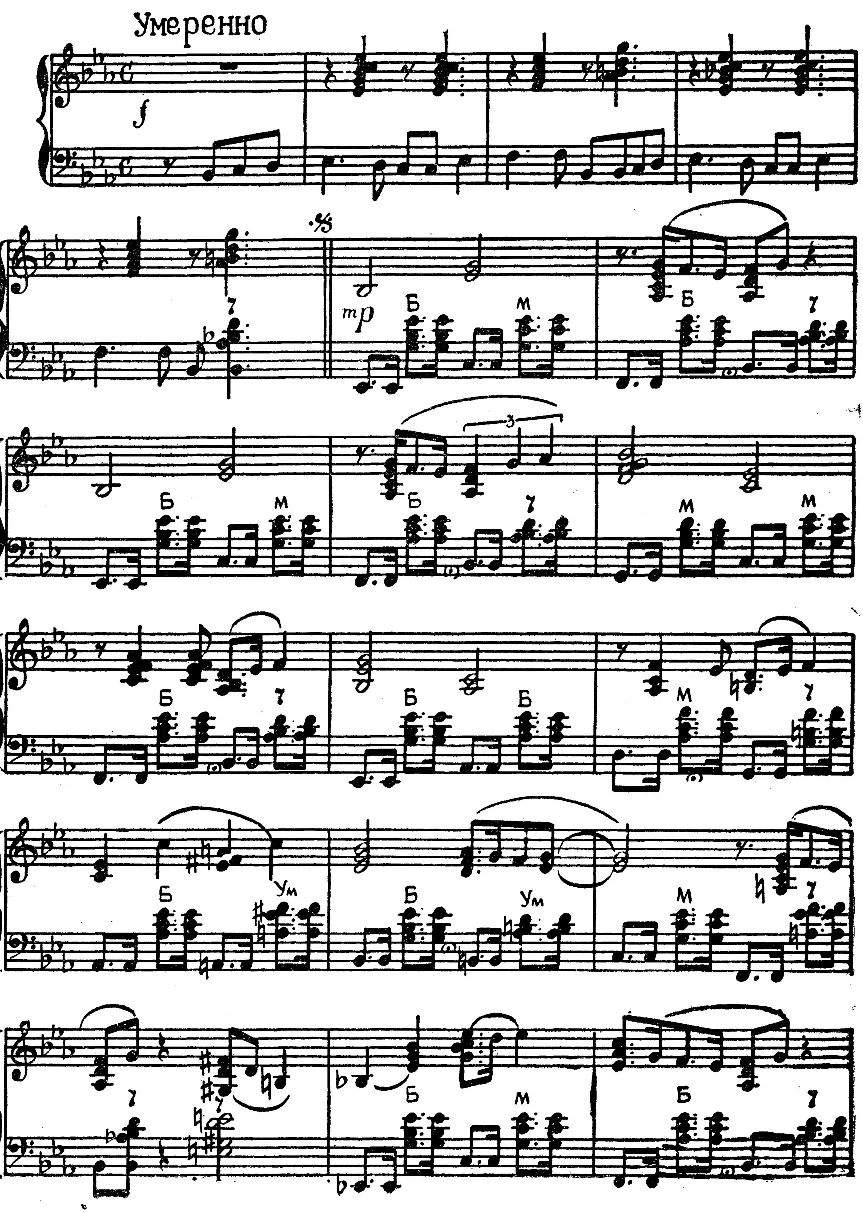

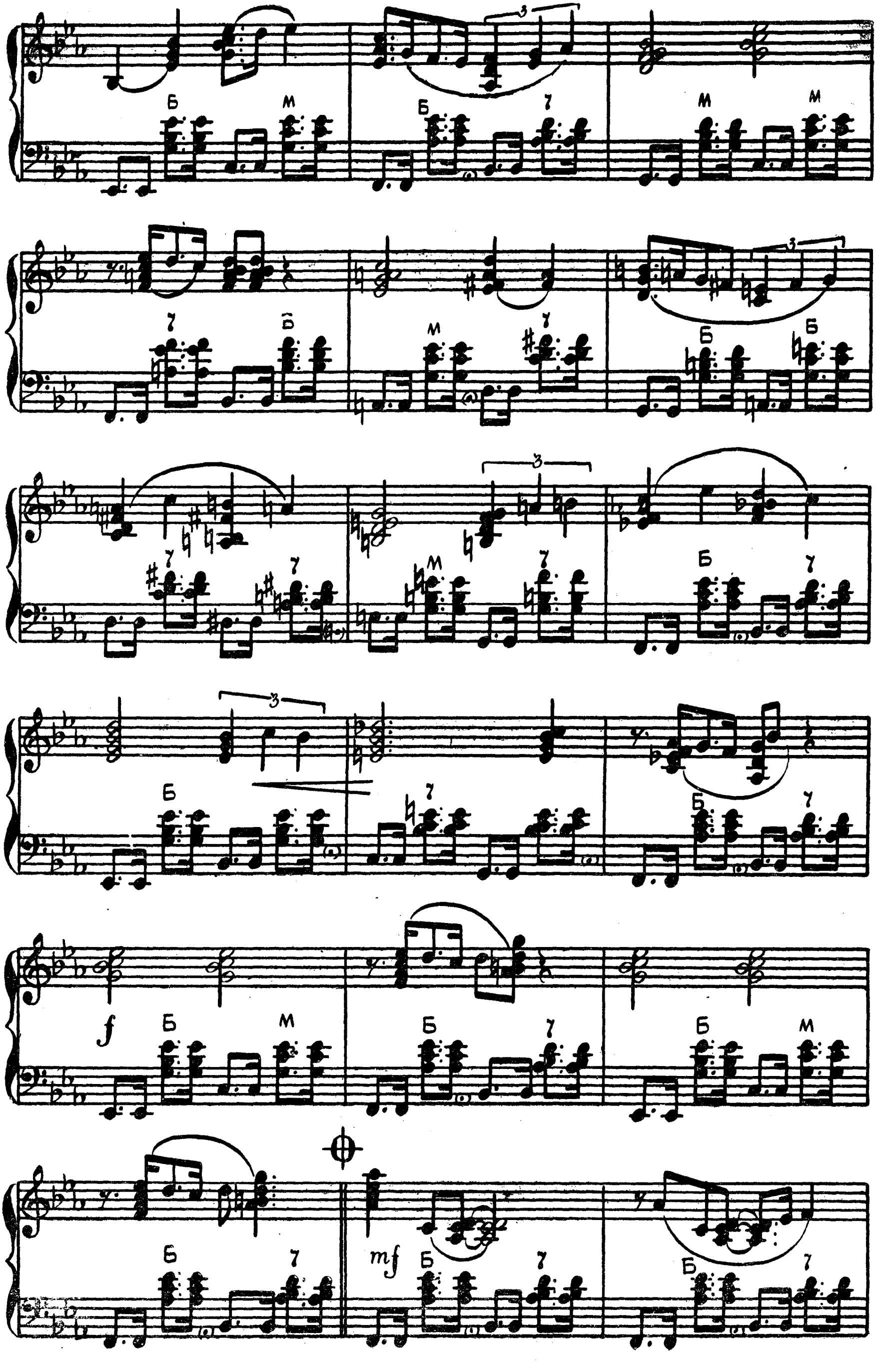
f
mf

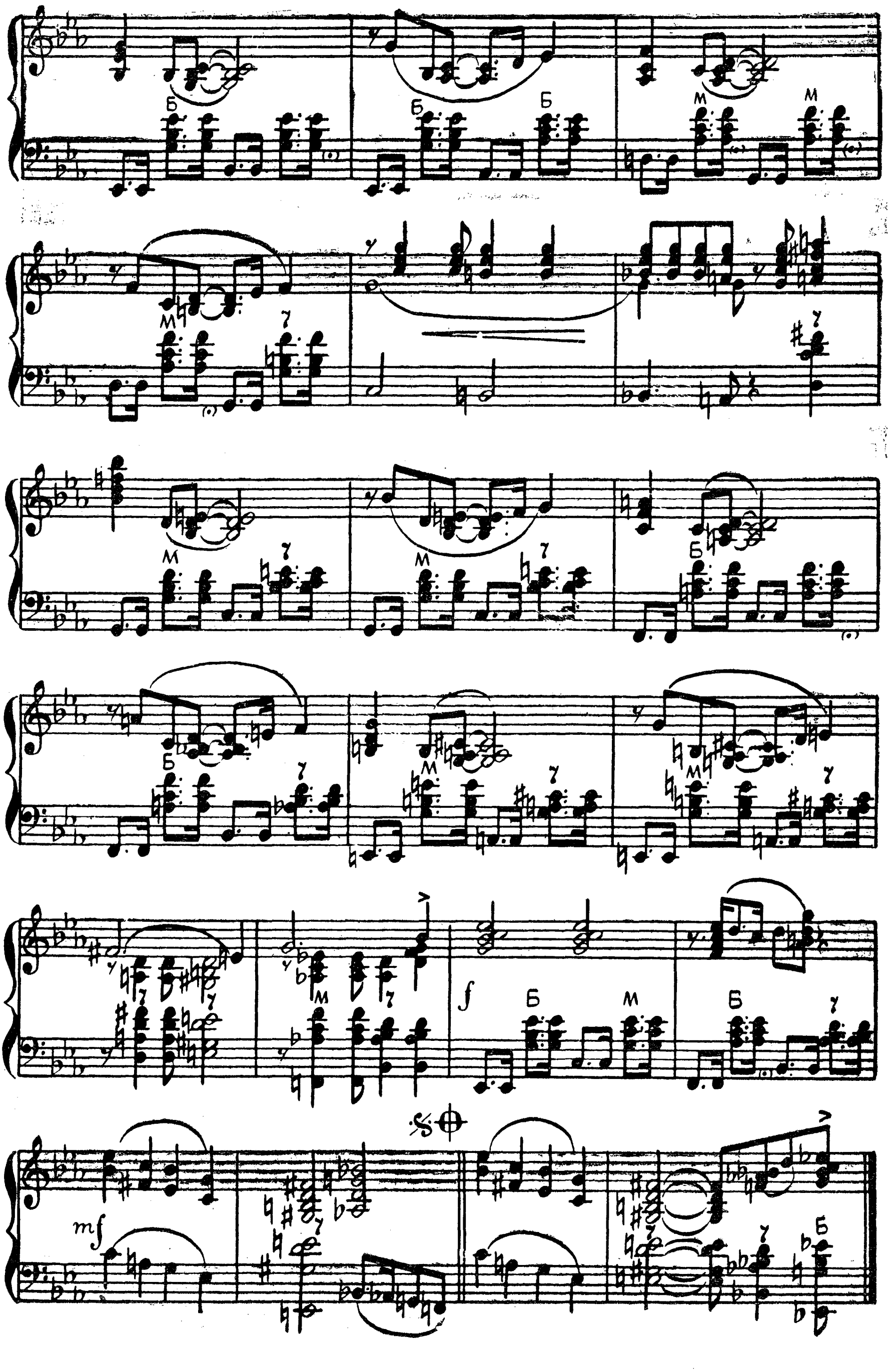

БЕЛАЯ НОЧЬ

Музыка О. ЗВОНАРЕВА

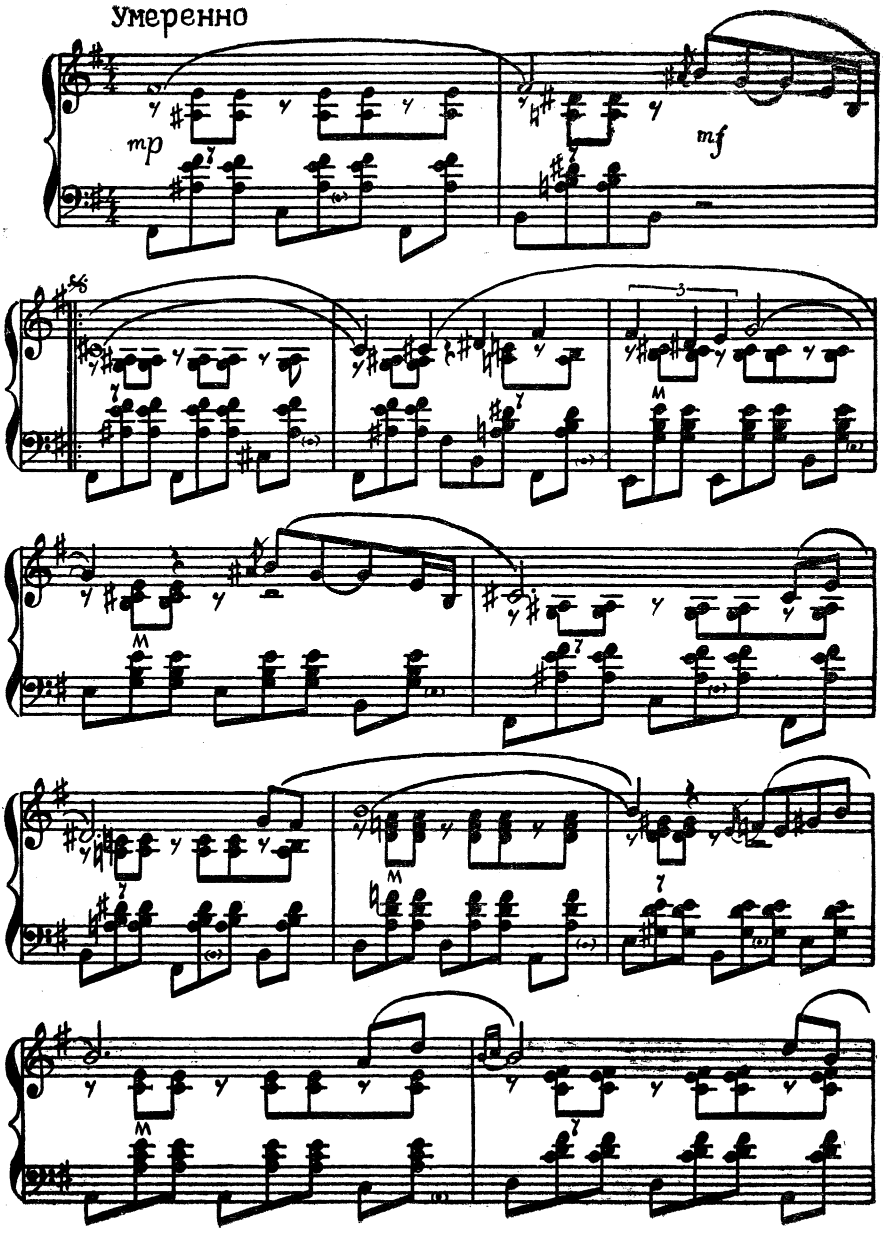

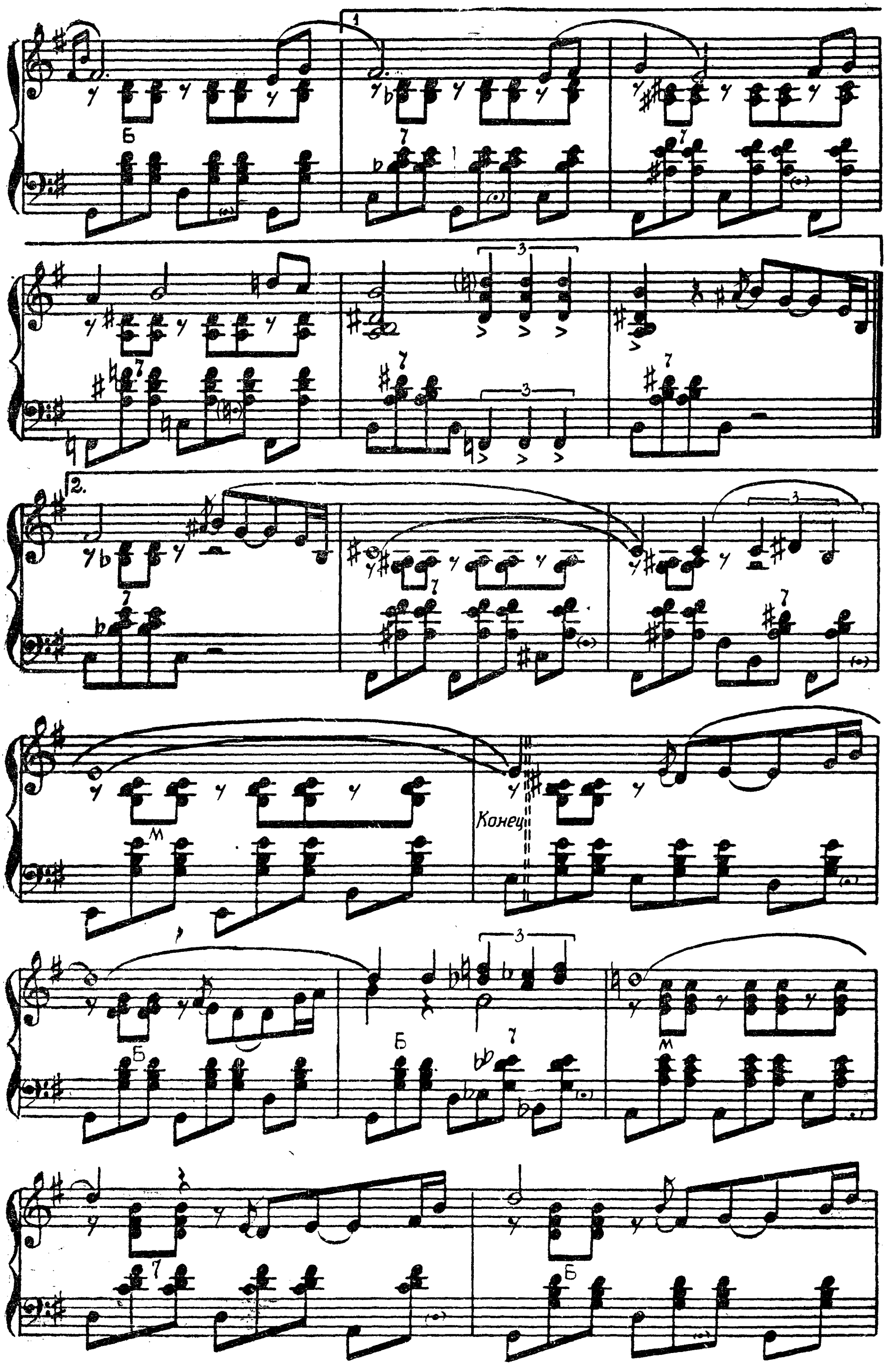
Б
1
2.
М
Конец

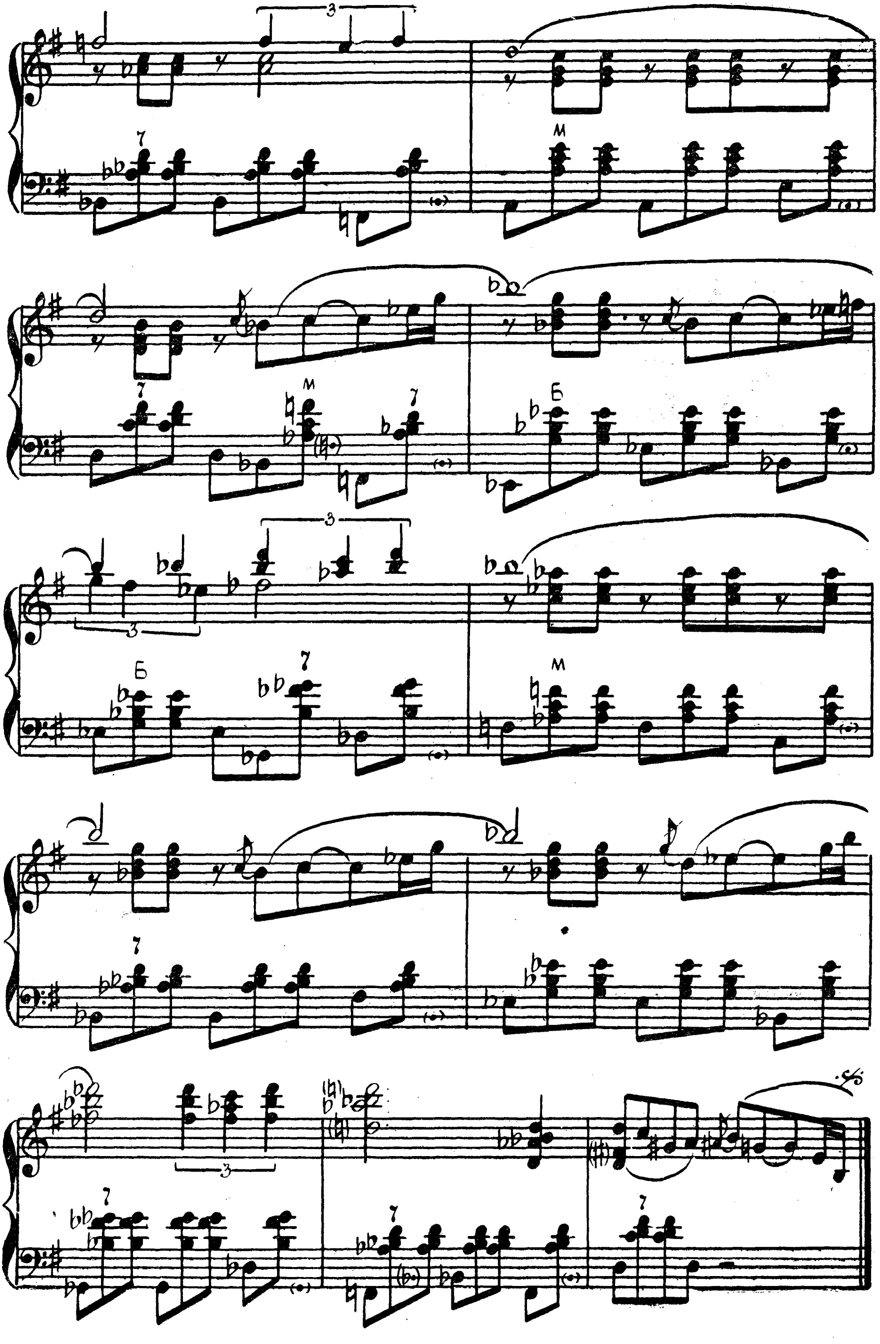
7
М
Б

ЗНАКОМЫЙ РИТМ

Музыка Е. ПТИЧКИНА

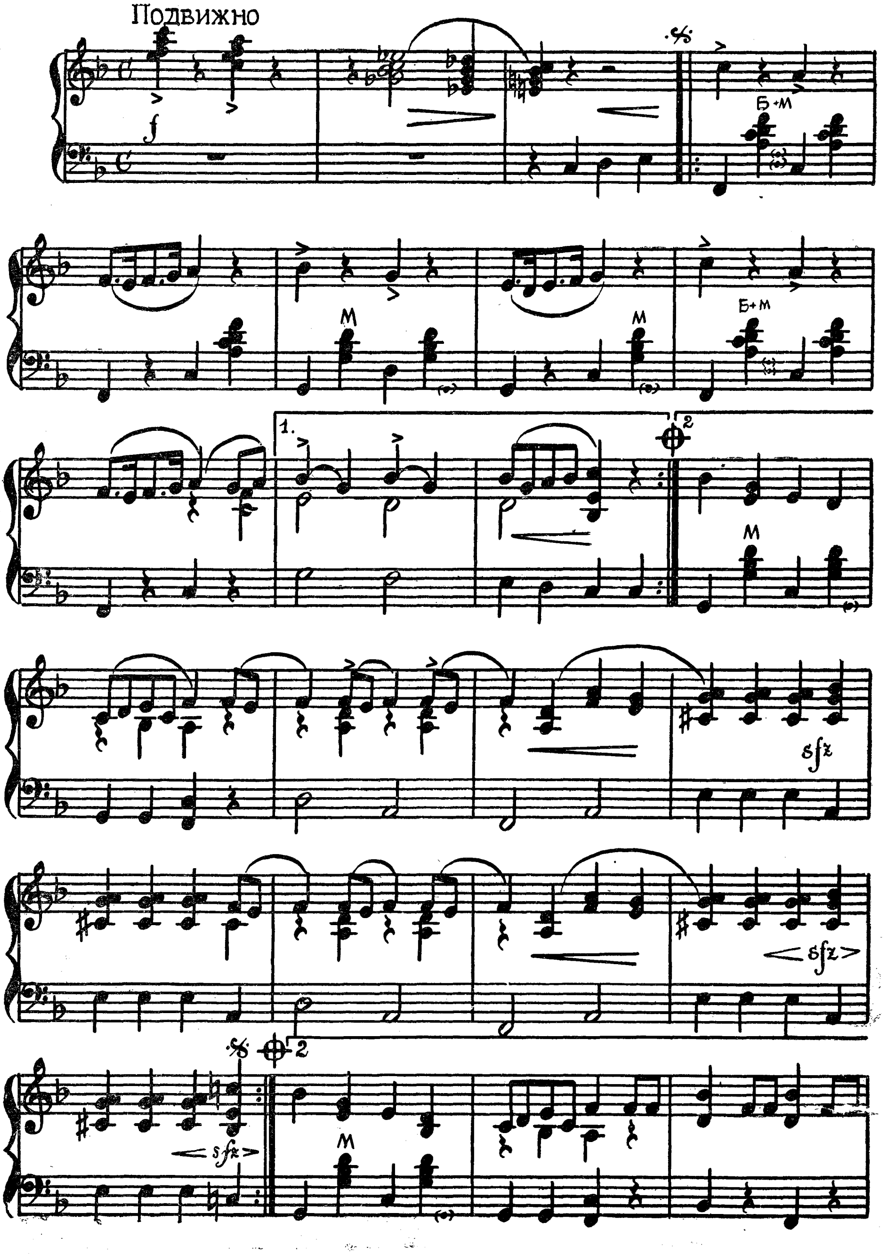

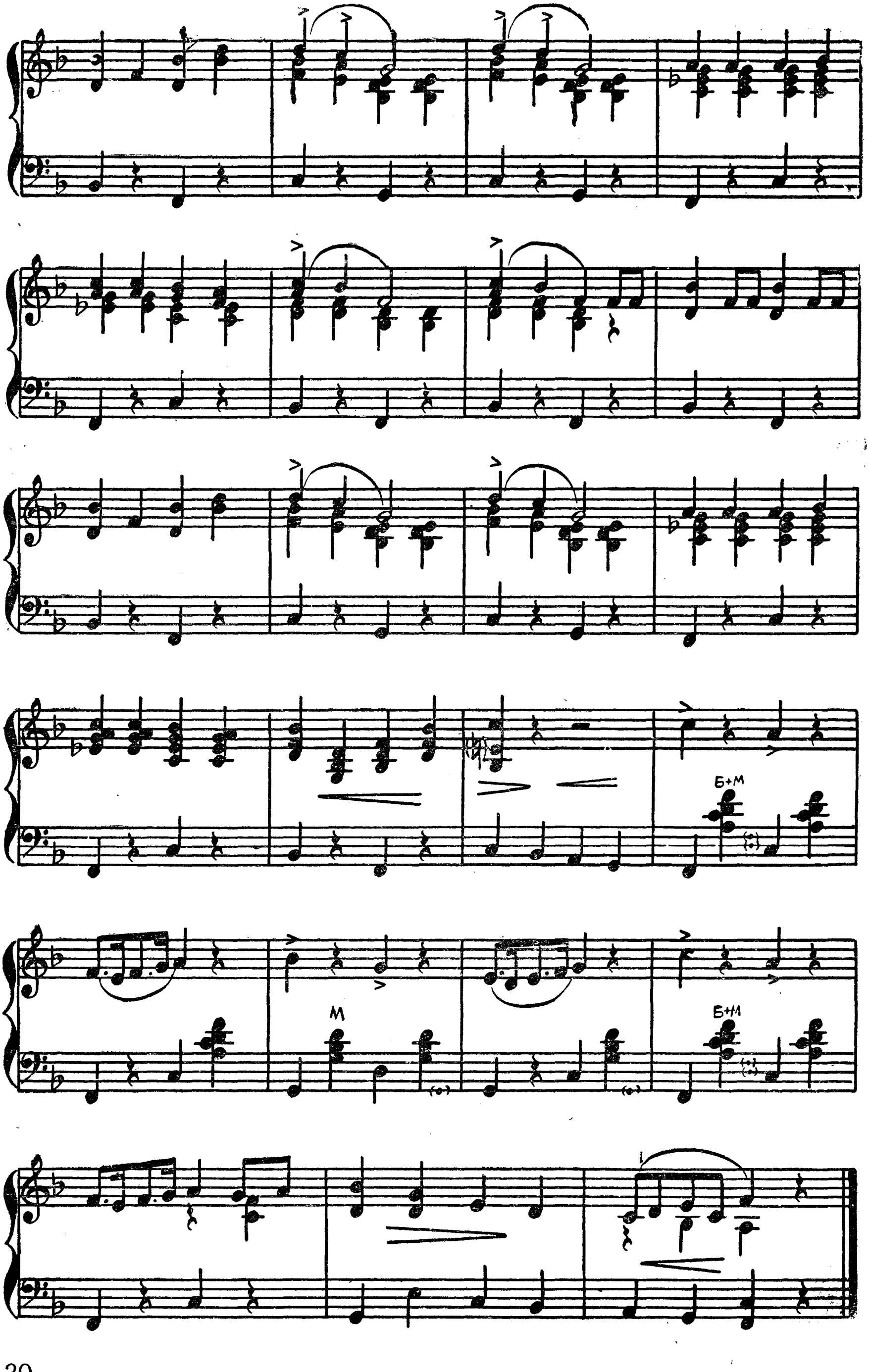
Б+М
М
Б+М

ДО ВСТРЕЧИ

Музыка В. ДМИТРИЕВА

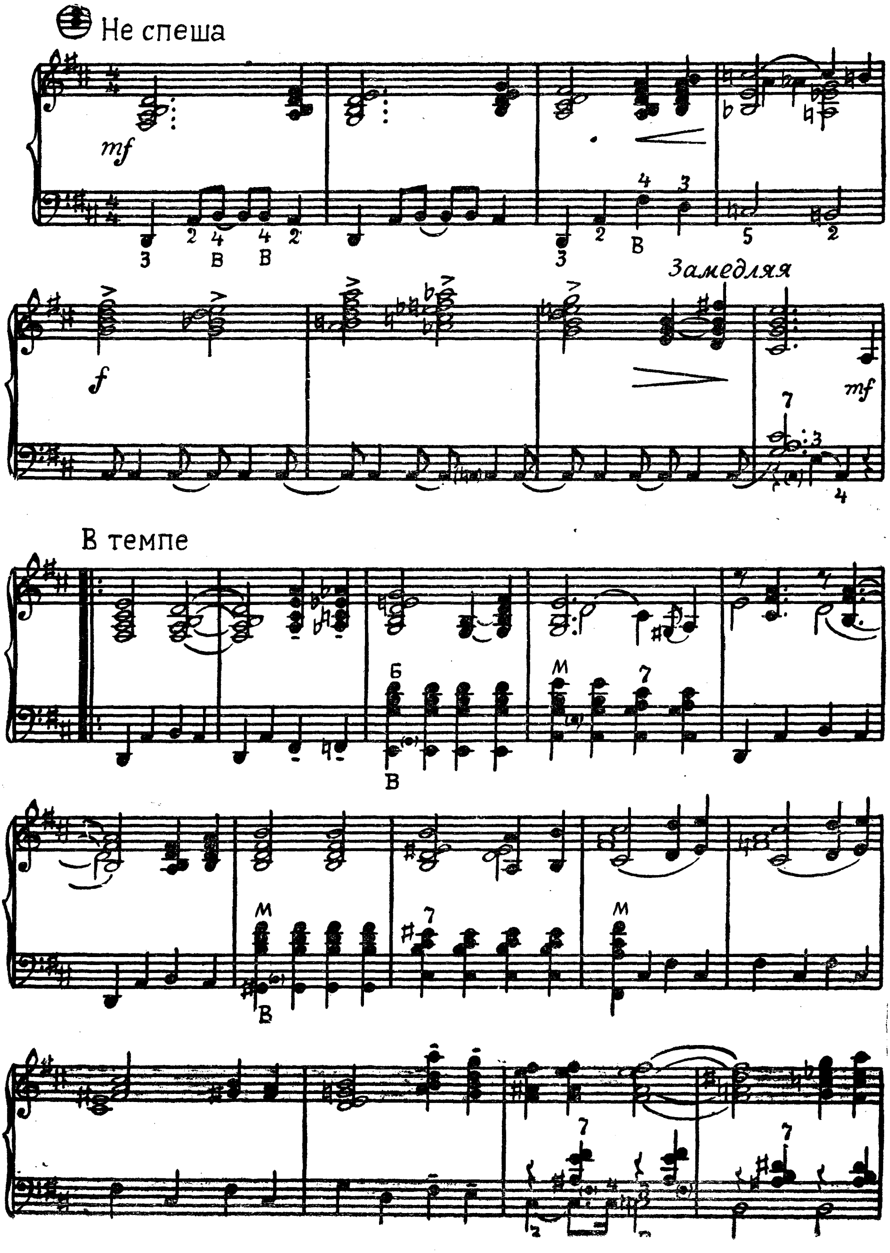

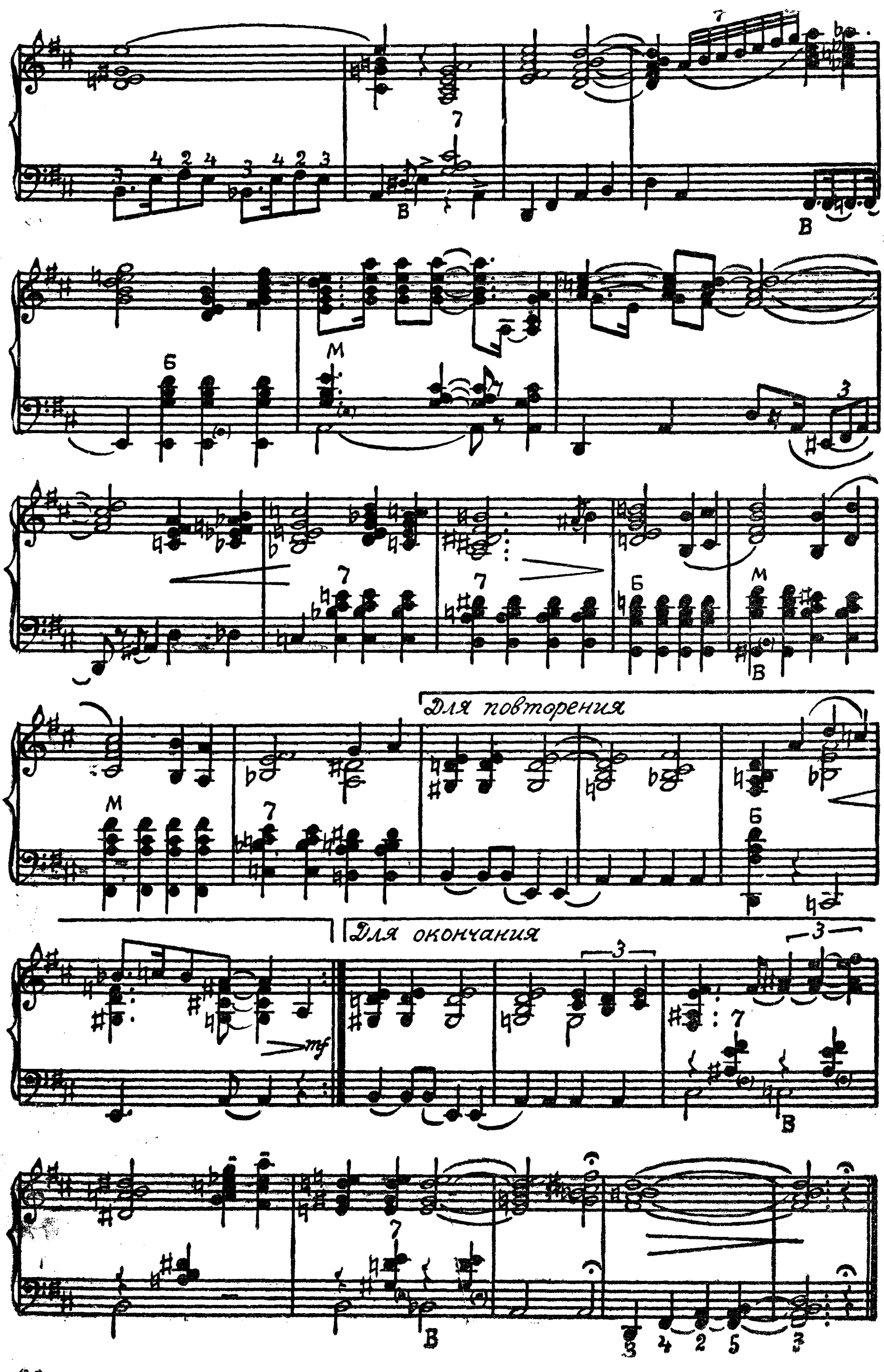
Для повторения
Для окончания

СМЕШНАЯ КАДРИЛЬ

Музыка В. КОРНЕВА

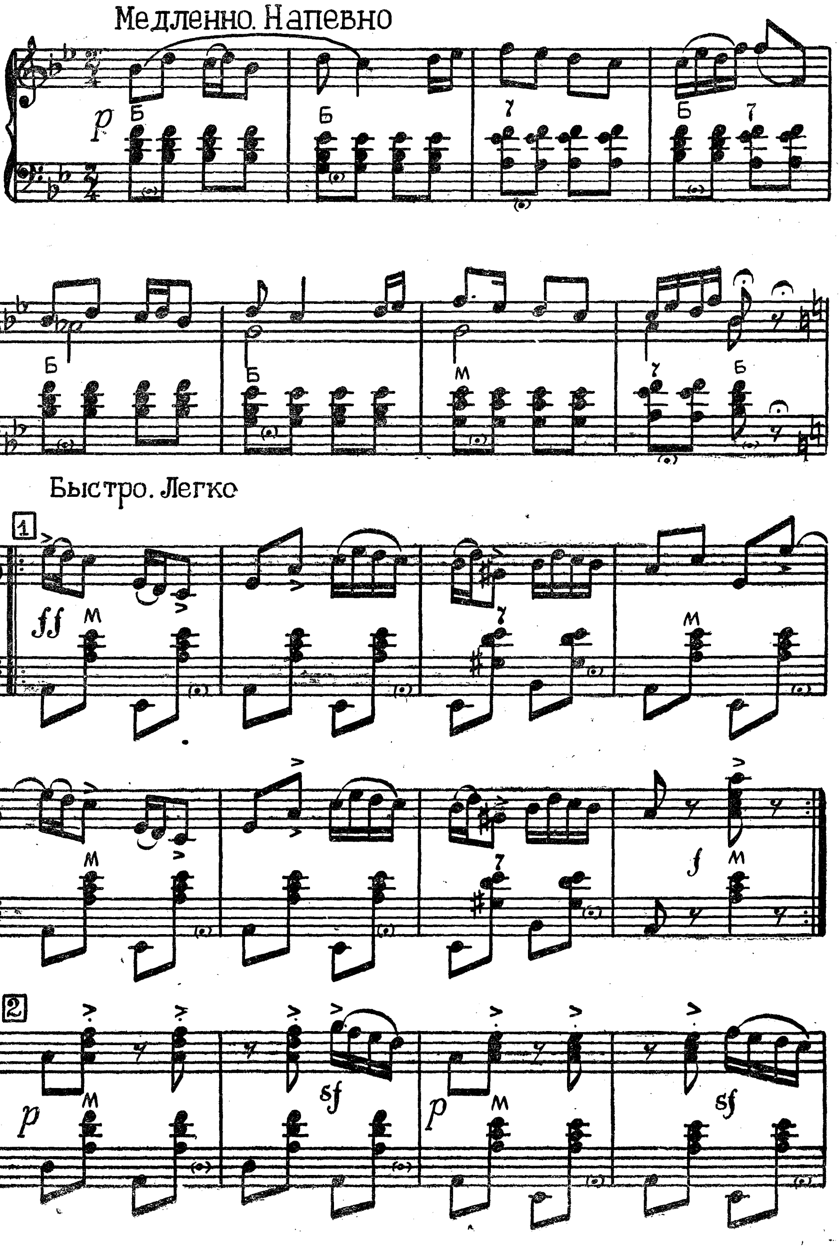

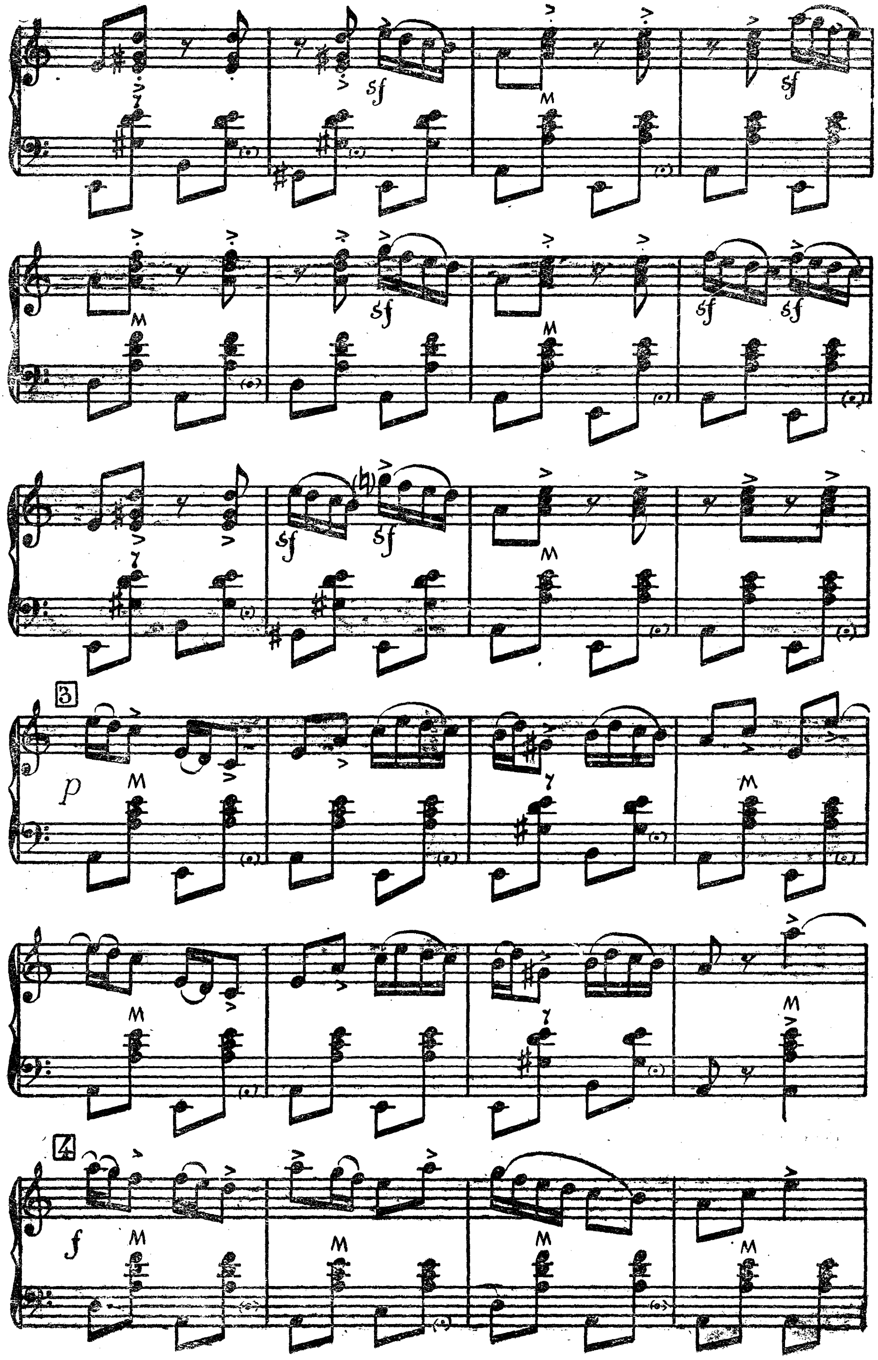
3
4

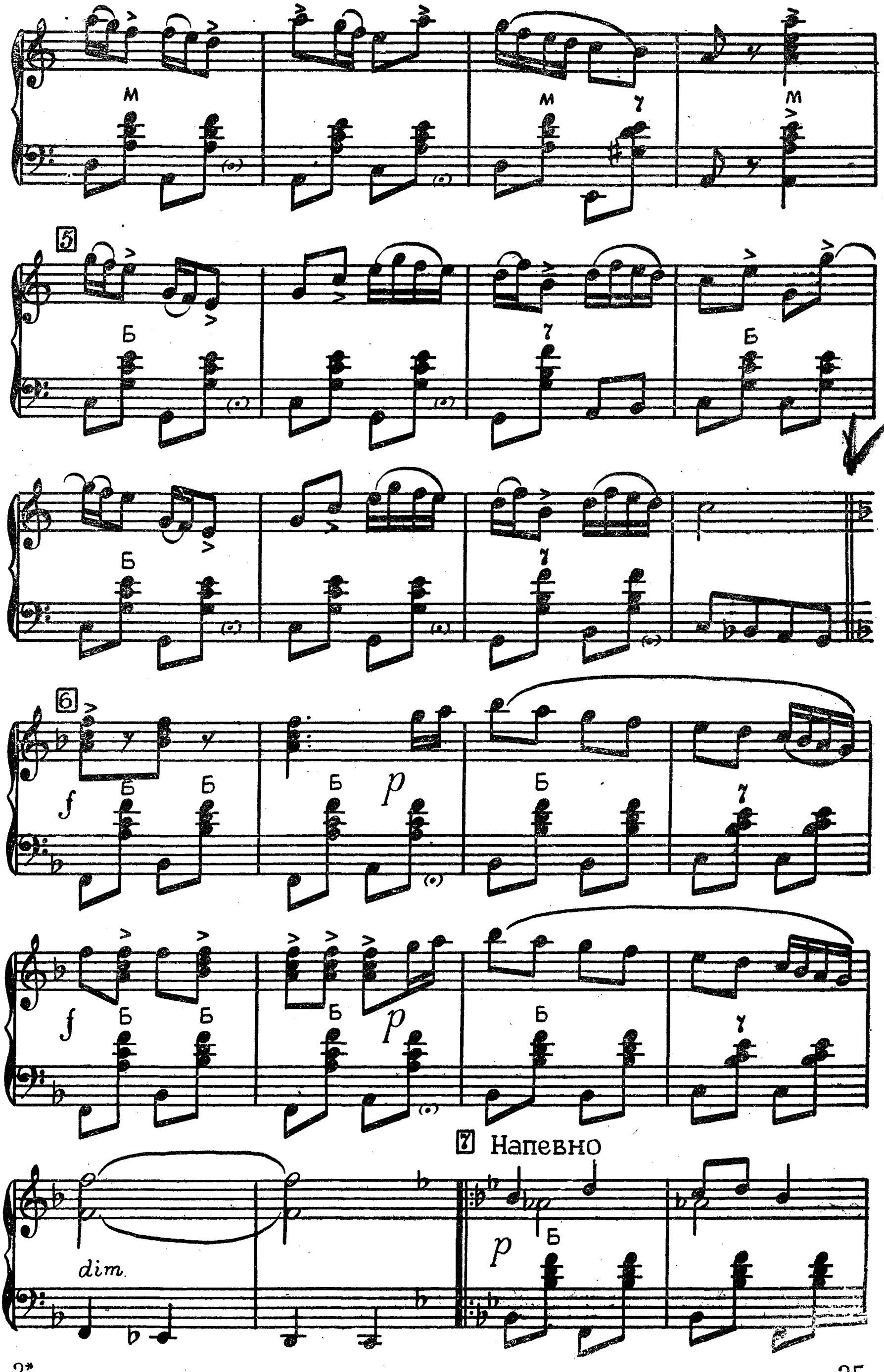
5
6
7 Напевно
dim.

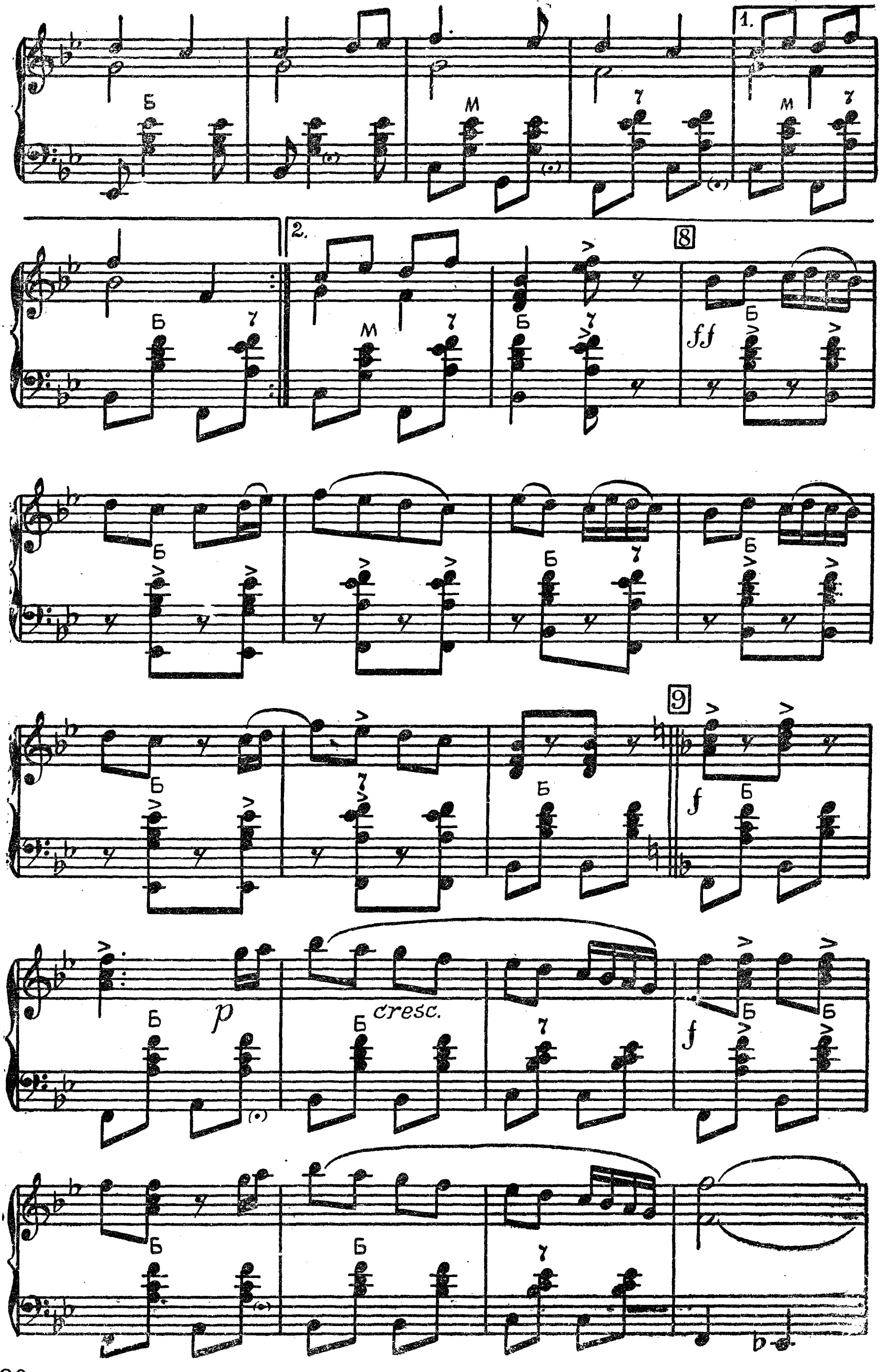
1.
2.
8
ff
9
f
p
cresc.
f

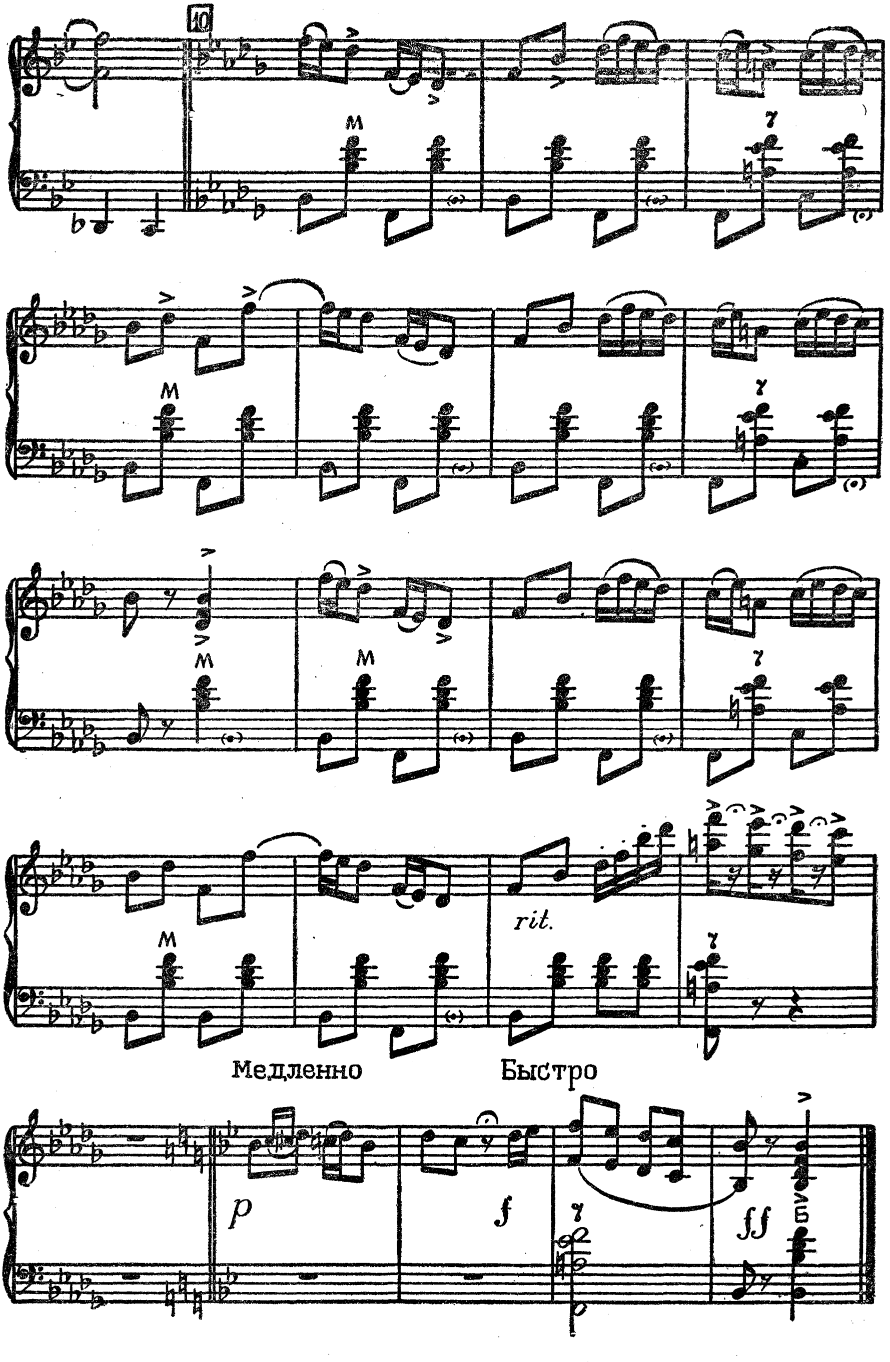
10
M
7
rit.
Медленно
Быстро
p
f
ff
Б

ПОЮ О ТЕБЕ

Музыка И. ЗАХАРОВА

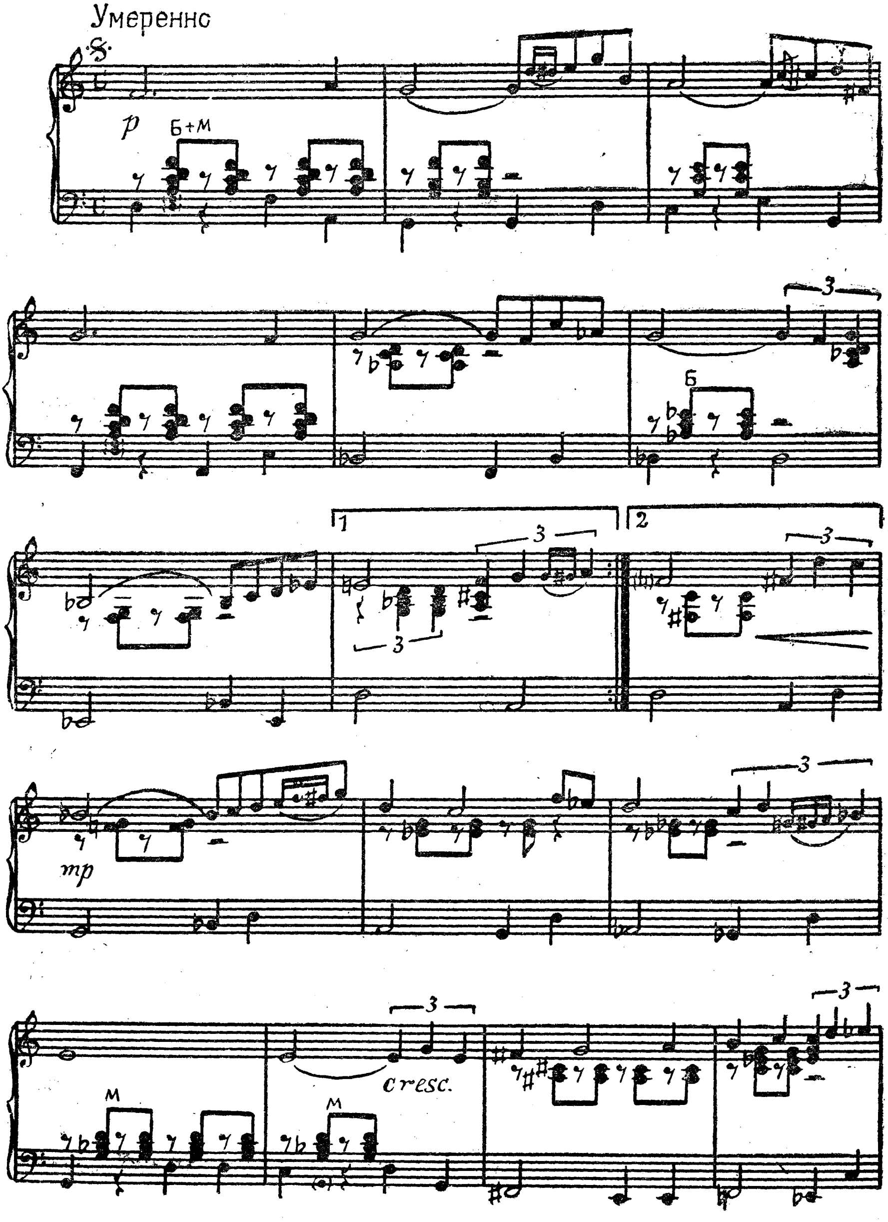

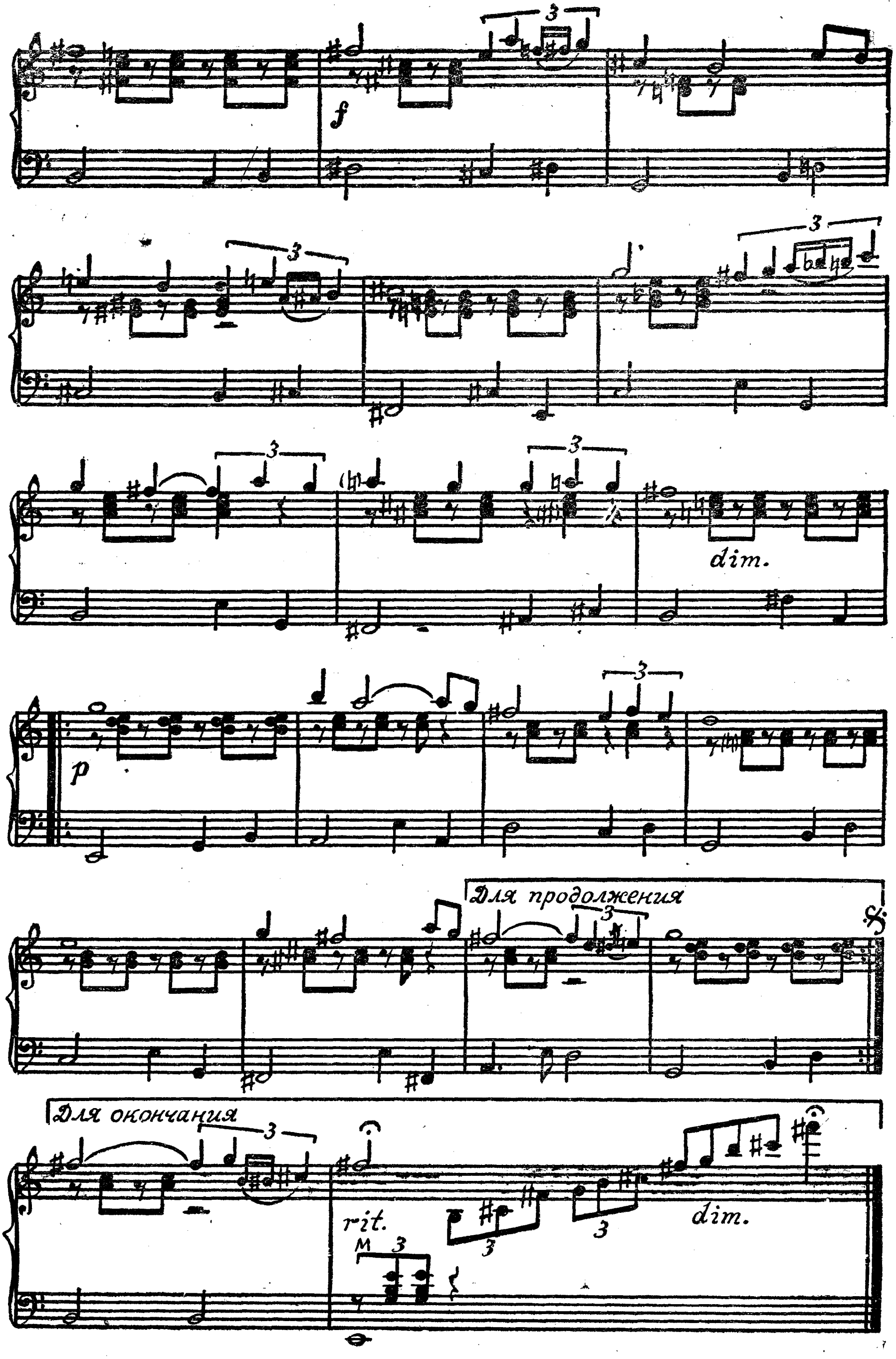
f
dim.
p
Для продолжения
Для окончания
rit.
M
dim.

ПОЛЬКА-ШУТКА

Музыка Ш. БЯШАРОВА

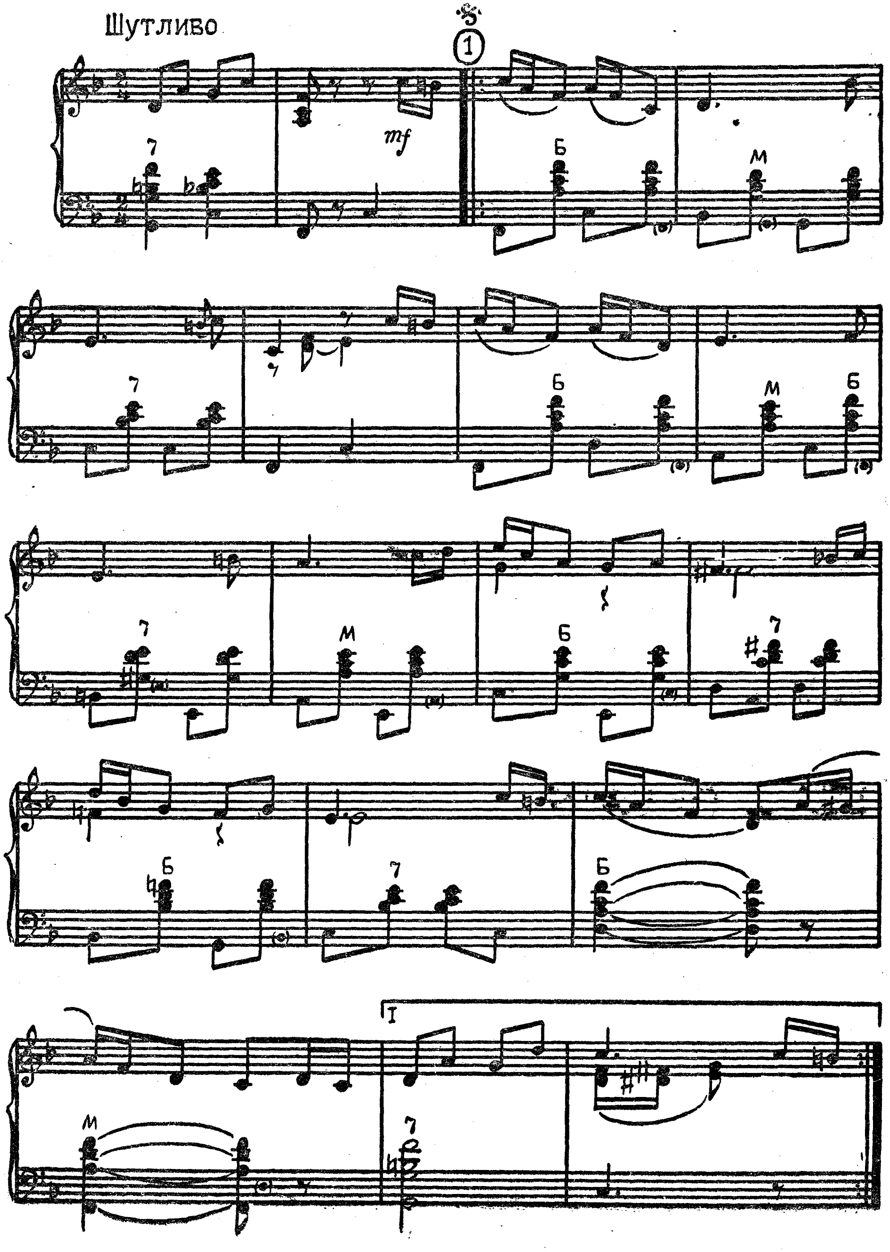

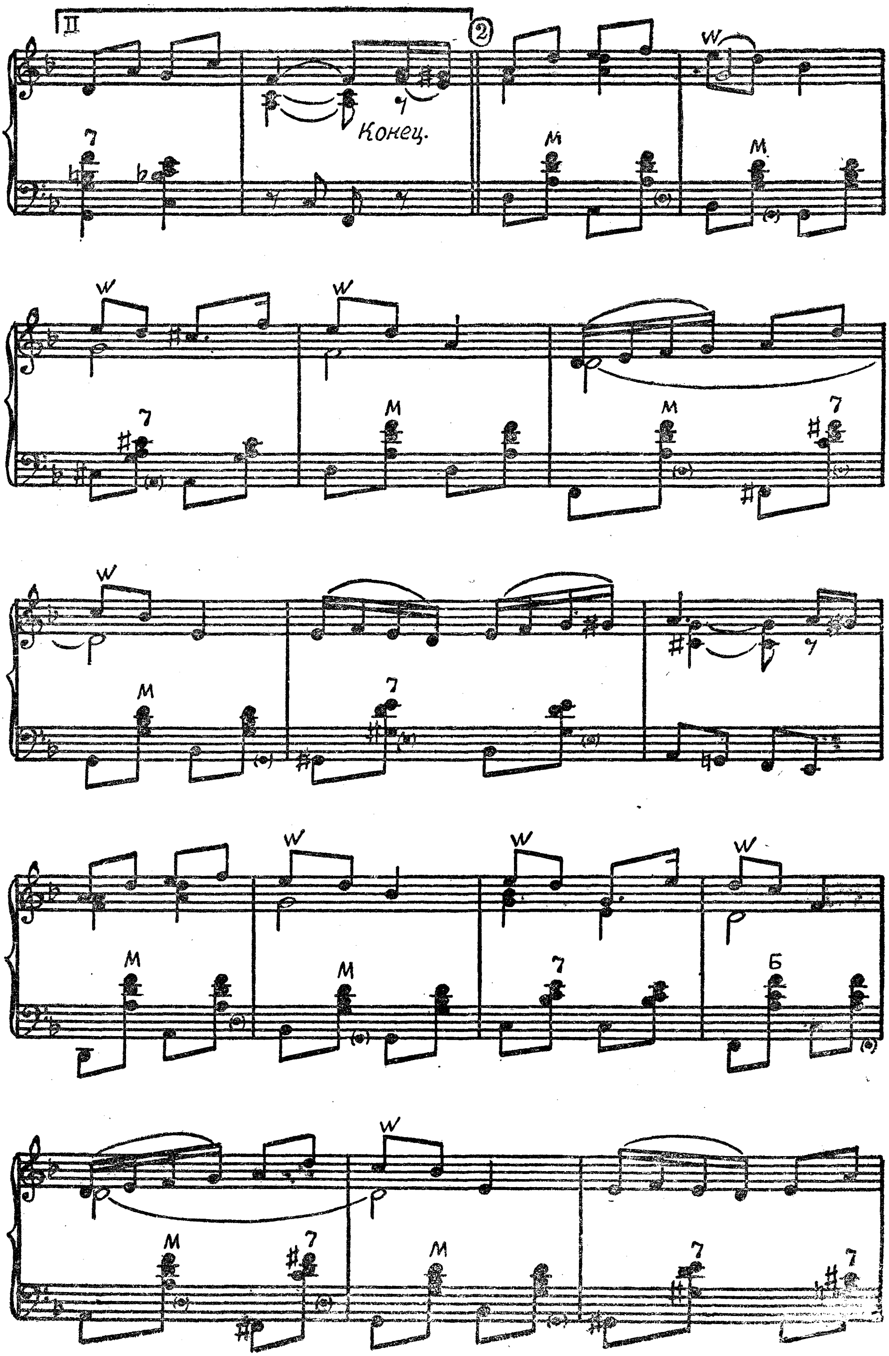
II
Конец.

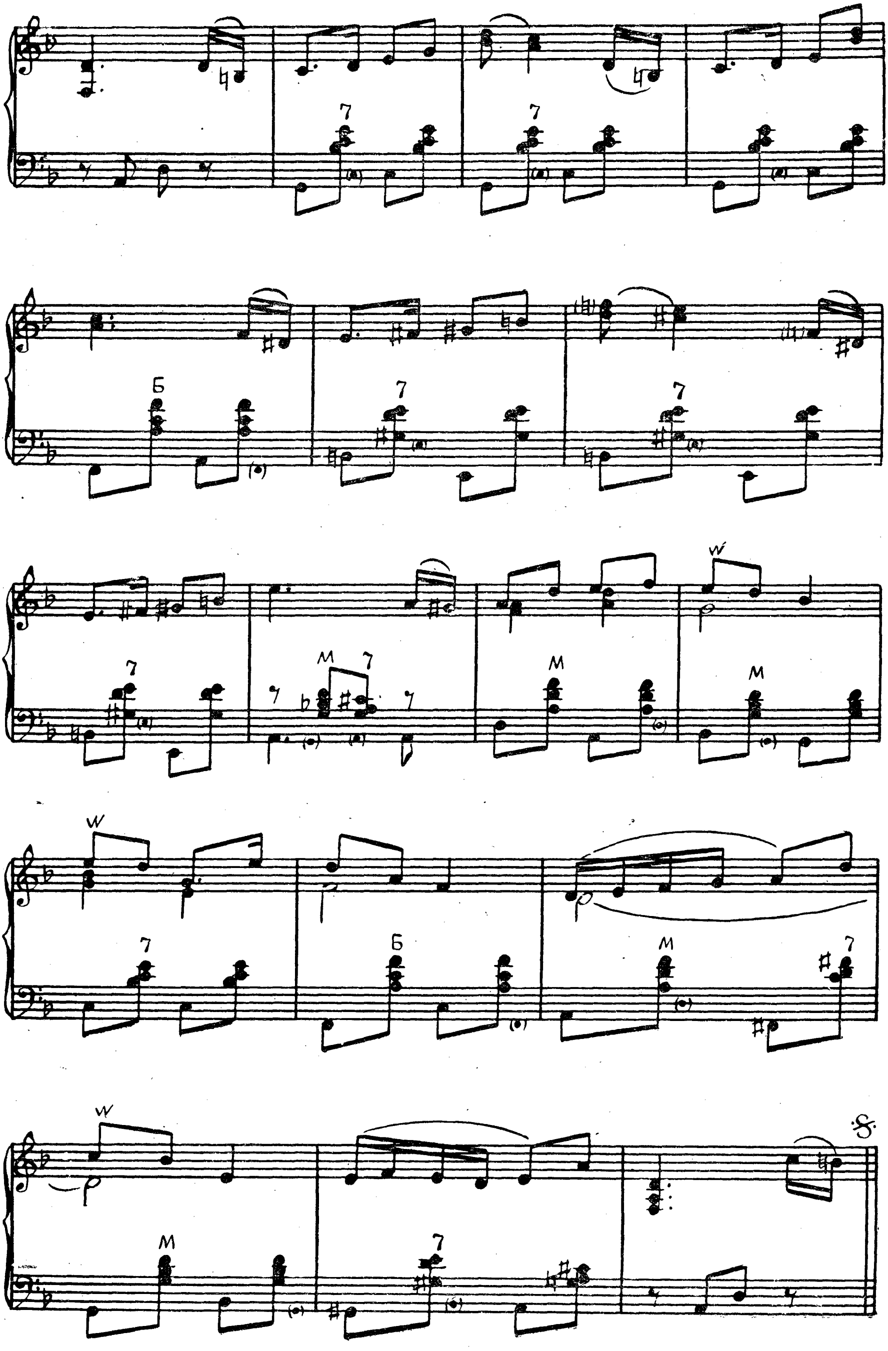

НА ПРОГУЛКЕ

Музыка П. ЯКОВЕНКО

Ритмично

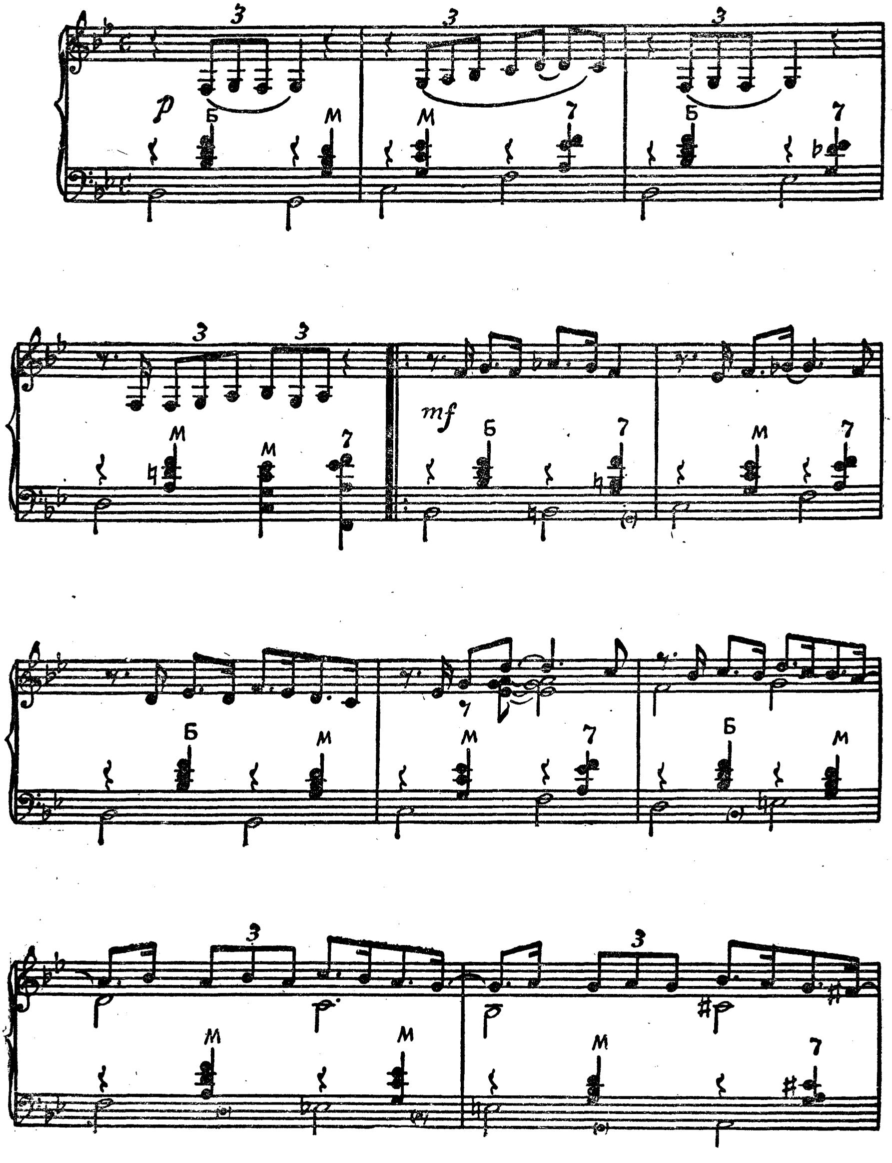

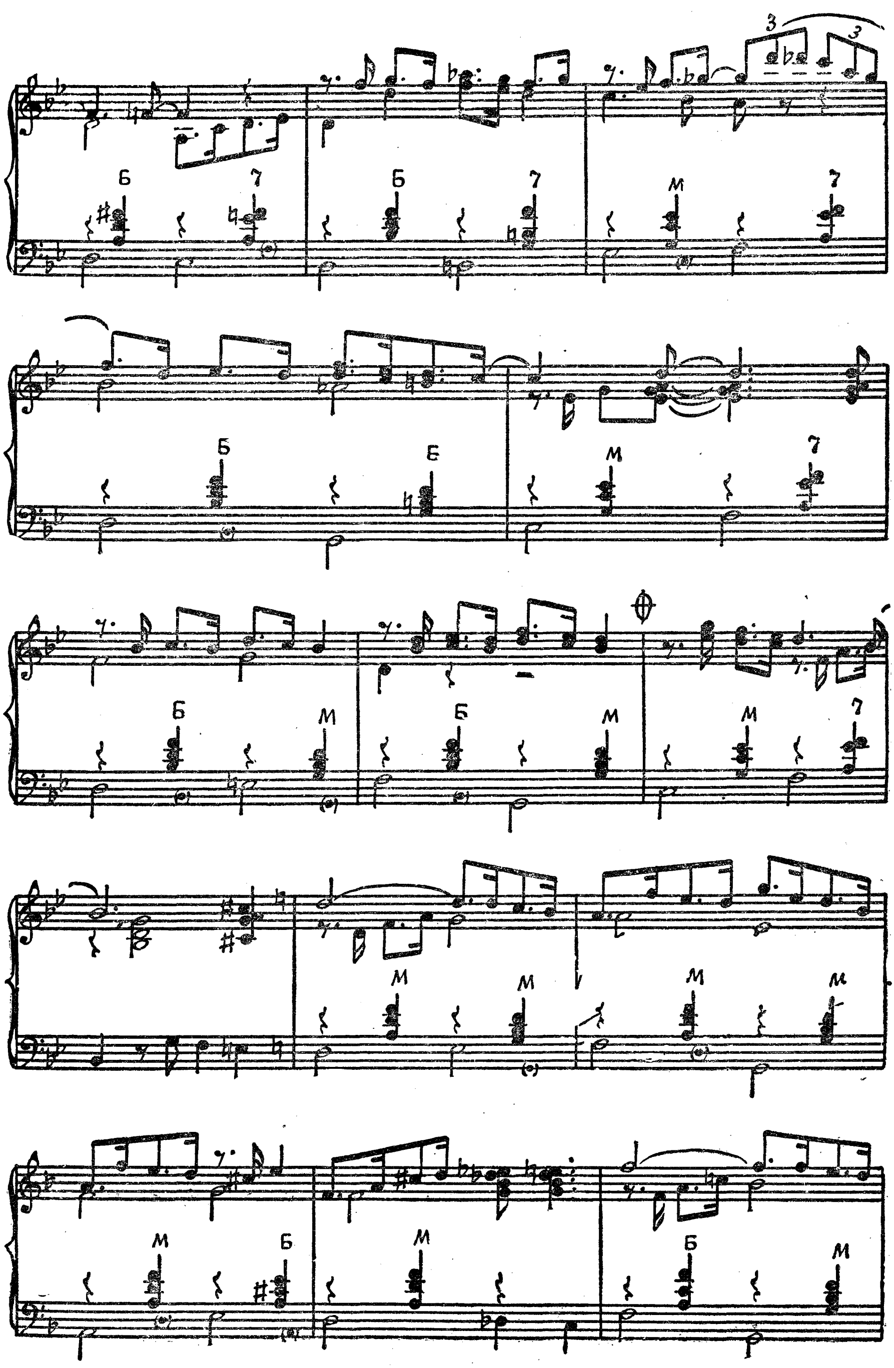
3
3
Б
7
Б
7
М
7
Б
Е
М
7
Б
М
Б
М
М
7
М
М
М
М
М
Б
М
Б
М

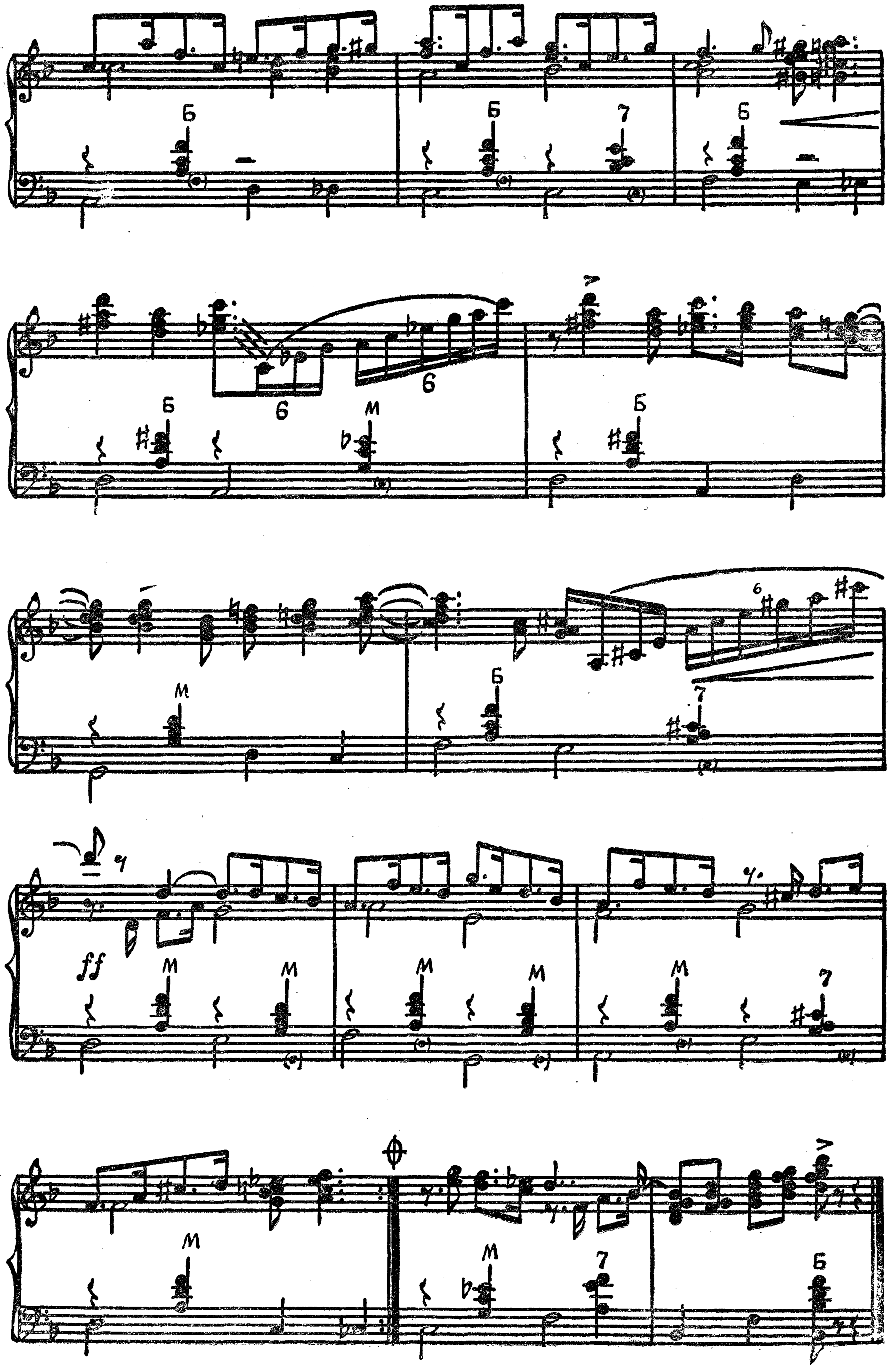

РОМАНС

Музыка Н. СОКОЛОВА

Медленно

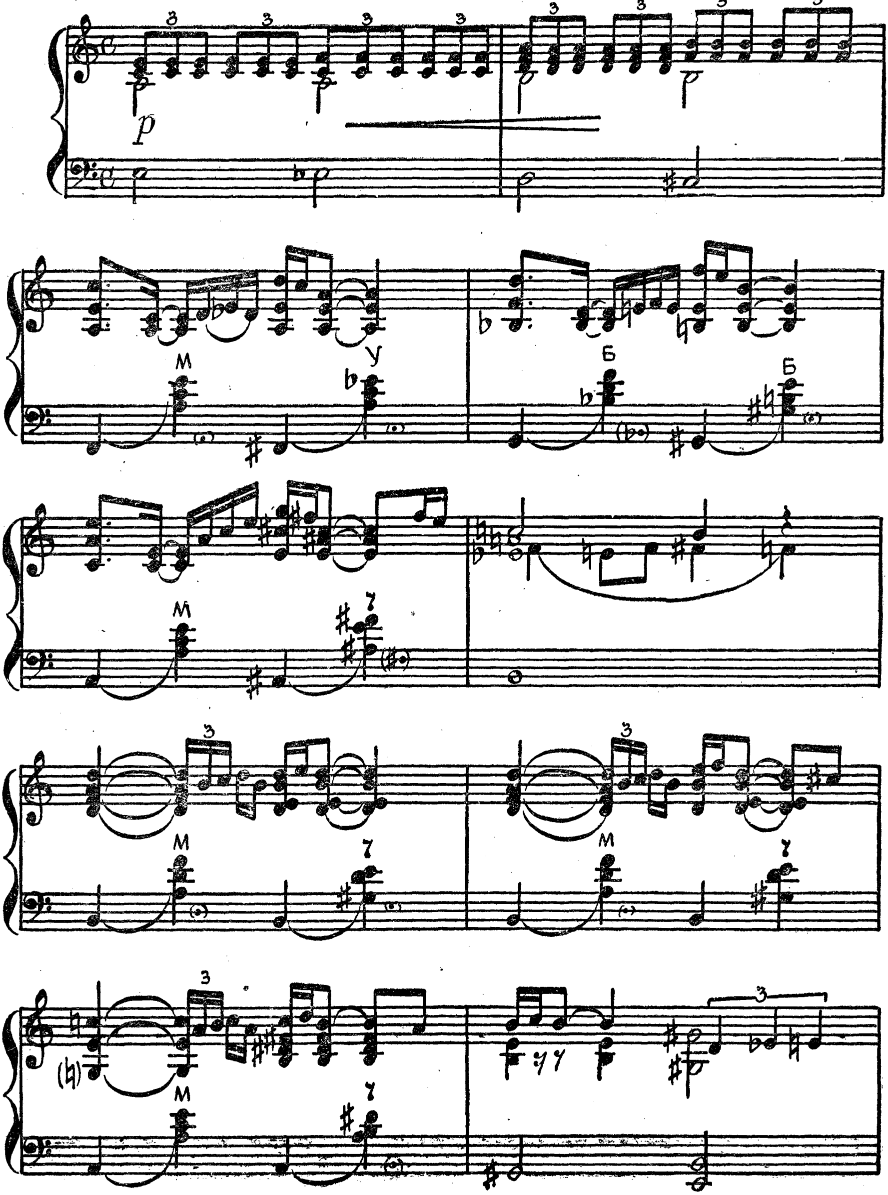

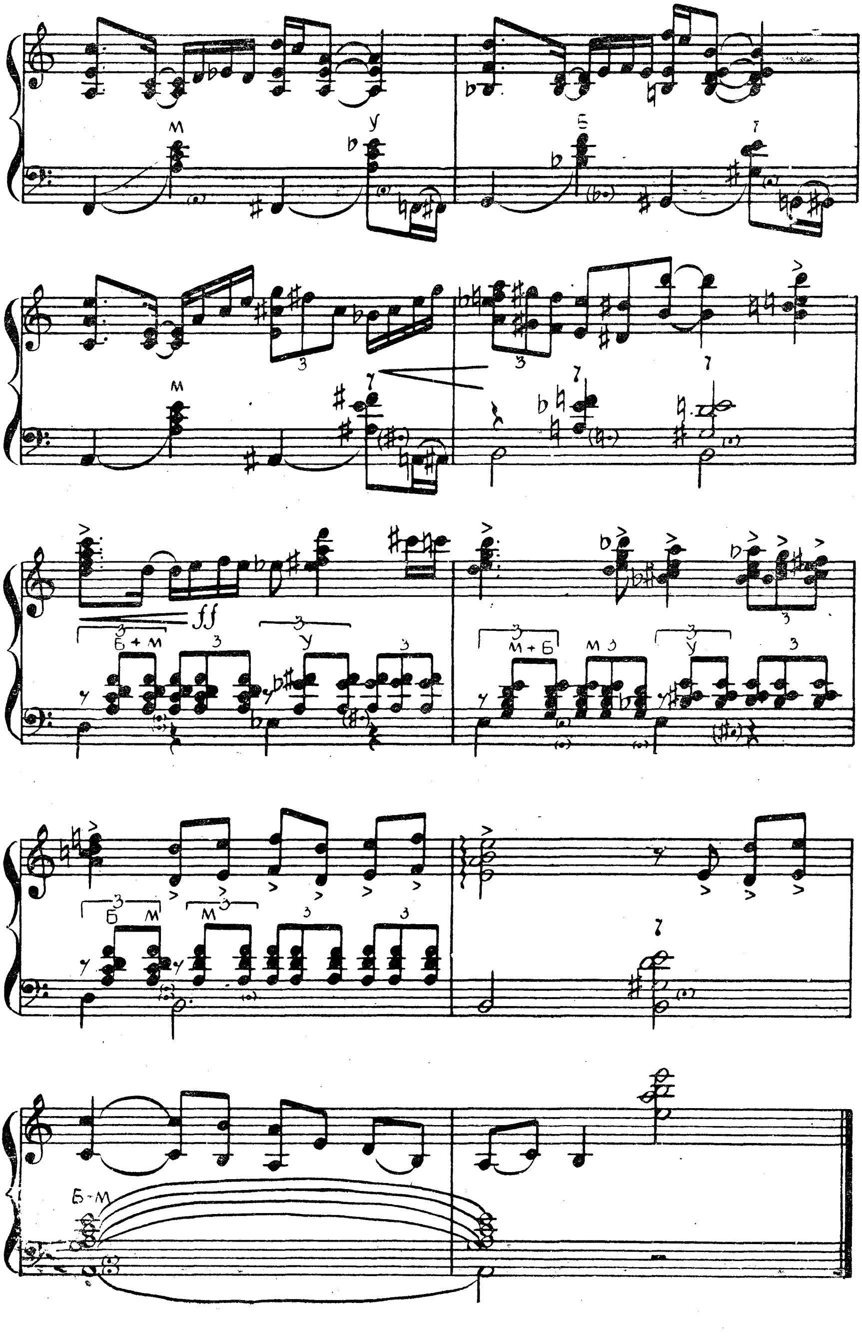
Б + М
М + Б
Б М
Б-М
ff

ВАЛЬС

(из музыки к спектаклю «Одни, без ангелов»)

Музыка М. ПАРЦХАЛАДЗЕ

В темпе сдержанного вальса

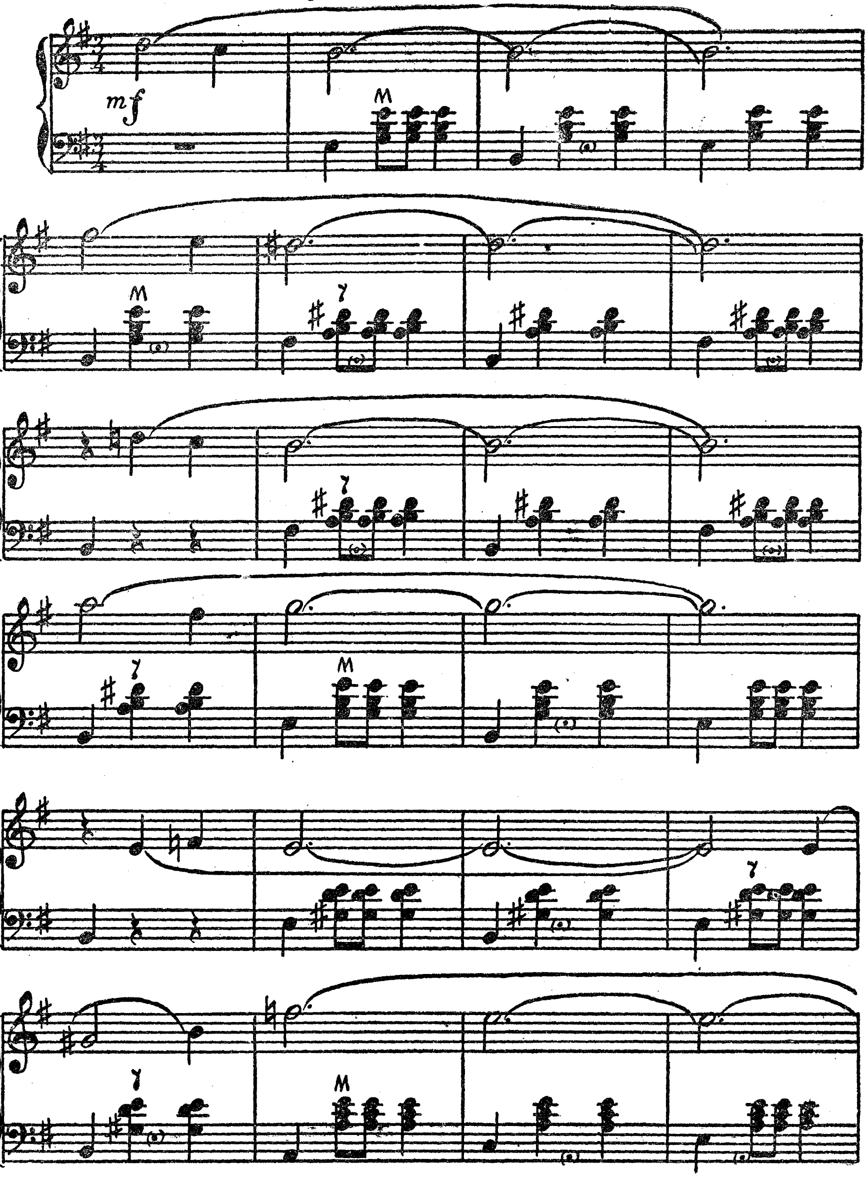

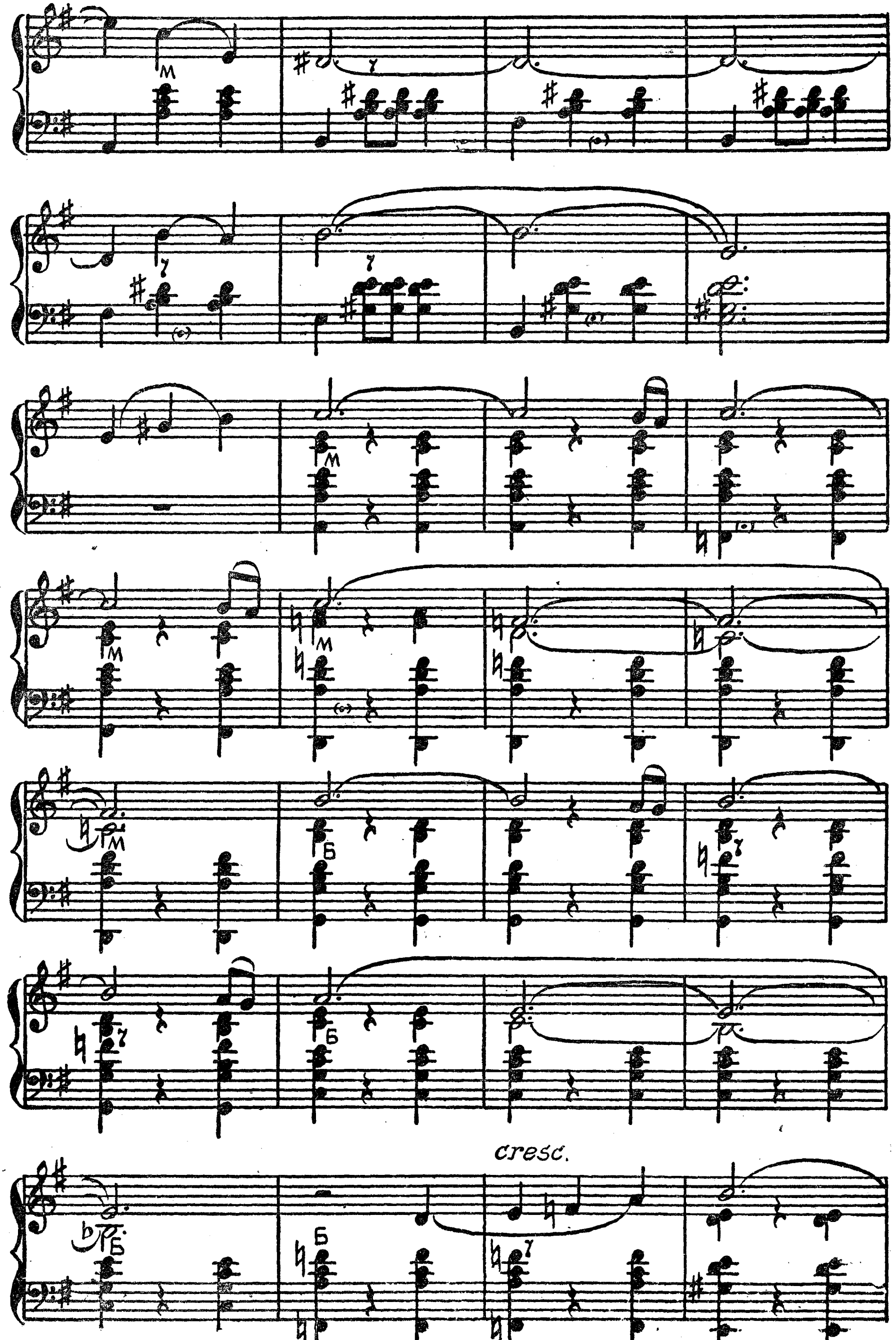
м
м
м
м
м
Б
Б
cresc.
Б
Б

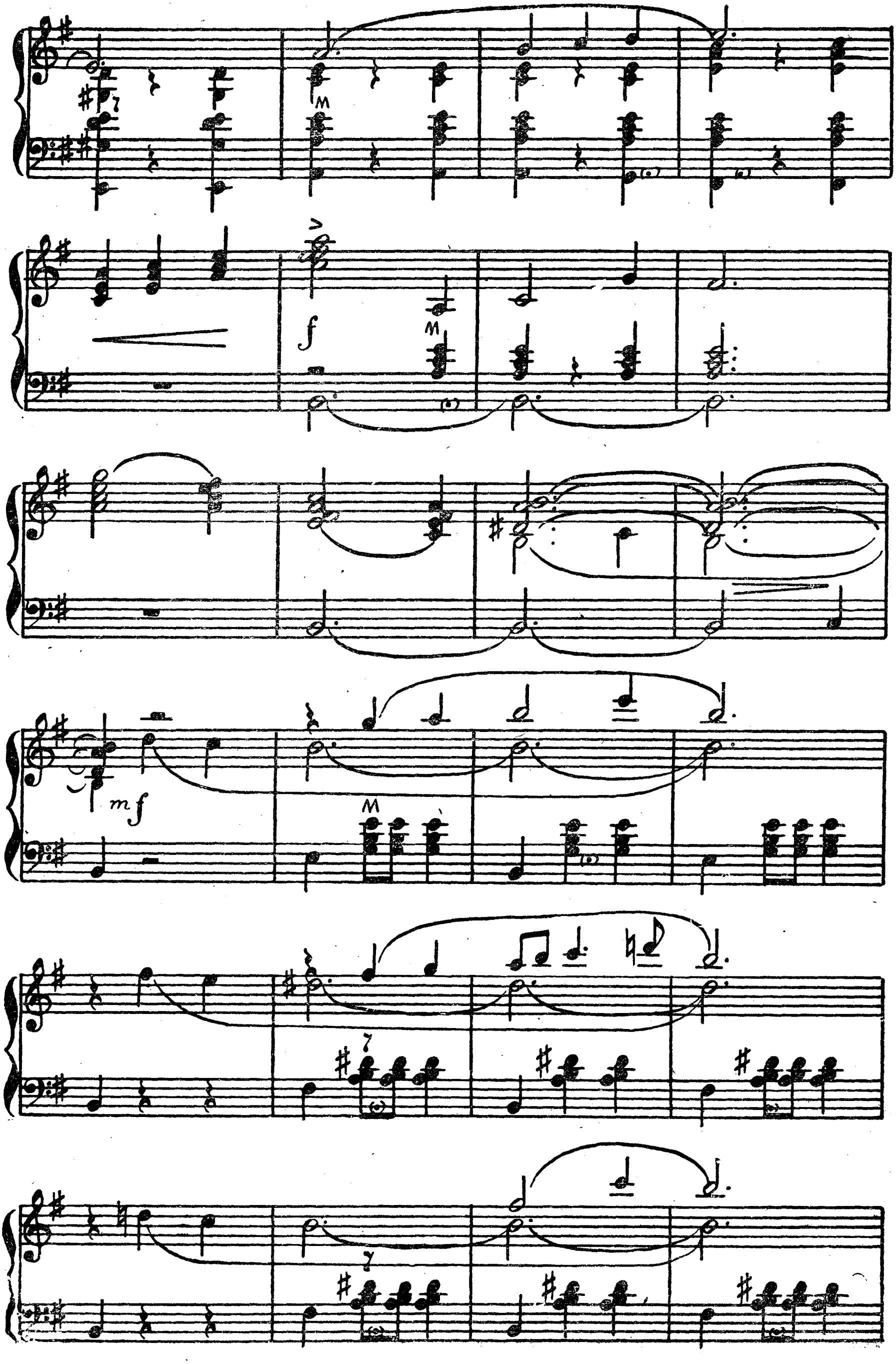

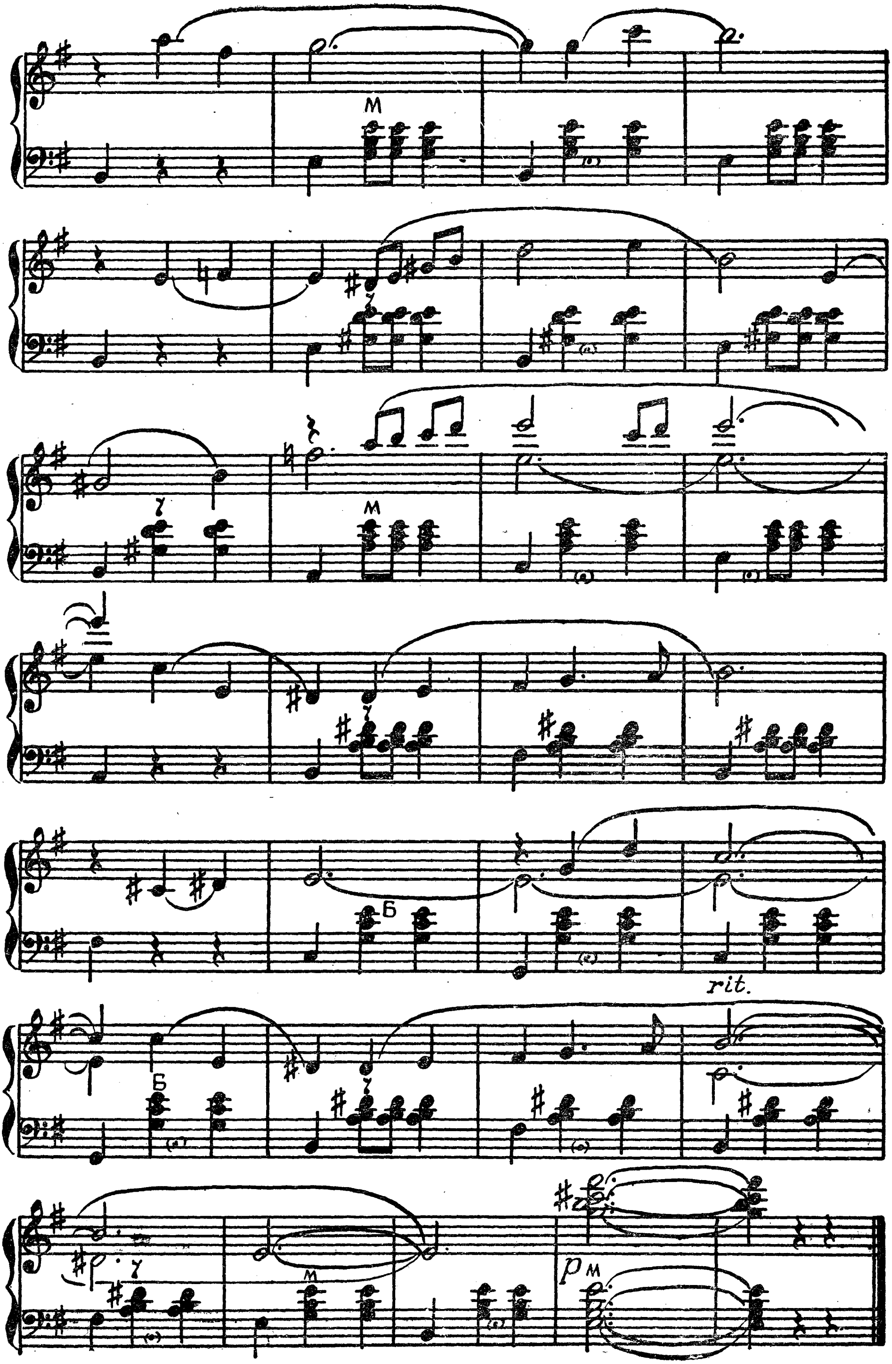
М
М
Б
Б
rit.
М
p М

ОЖИДАНИЕ

Музыка К. СОРОКИНА

Темп бегин

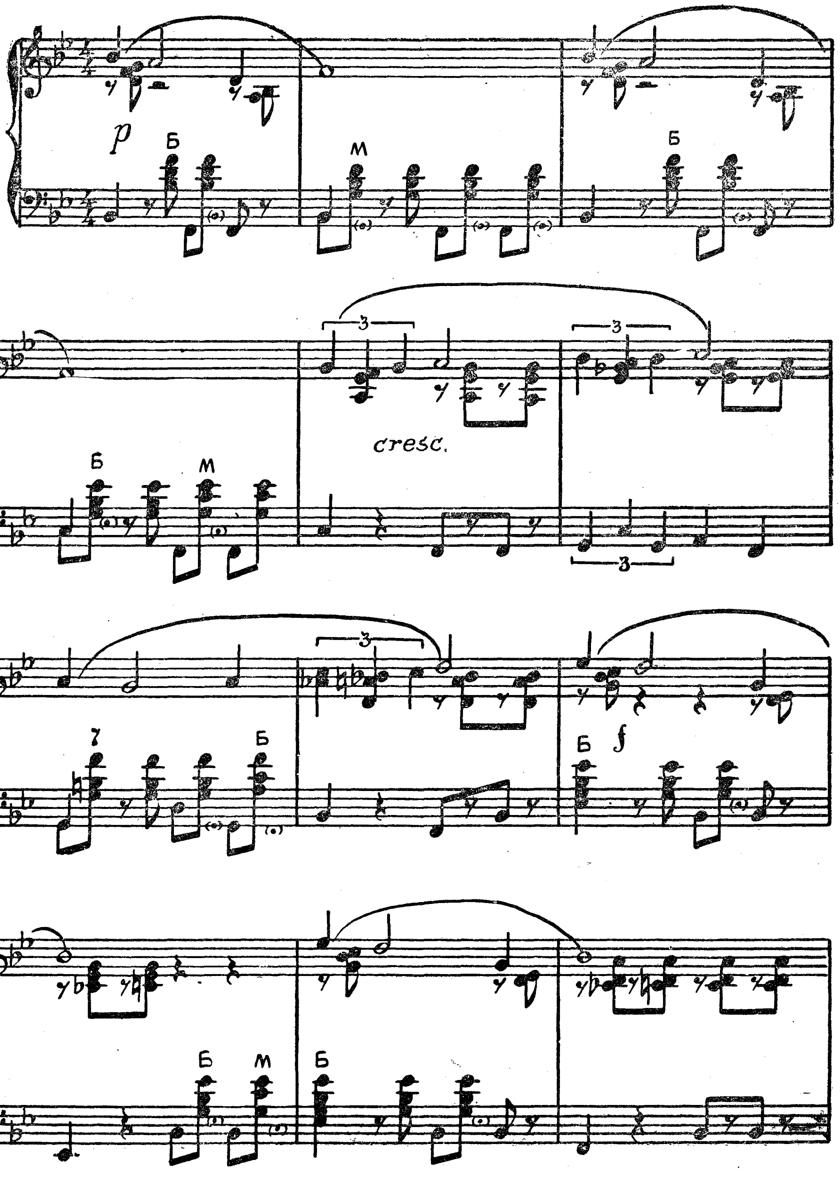

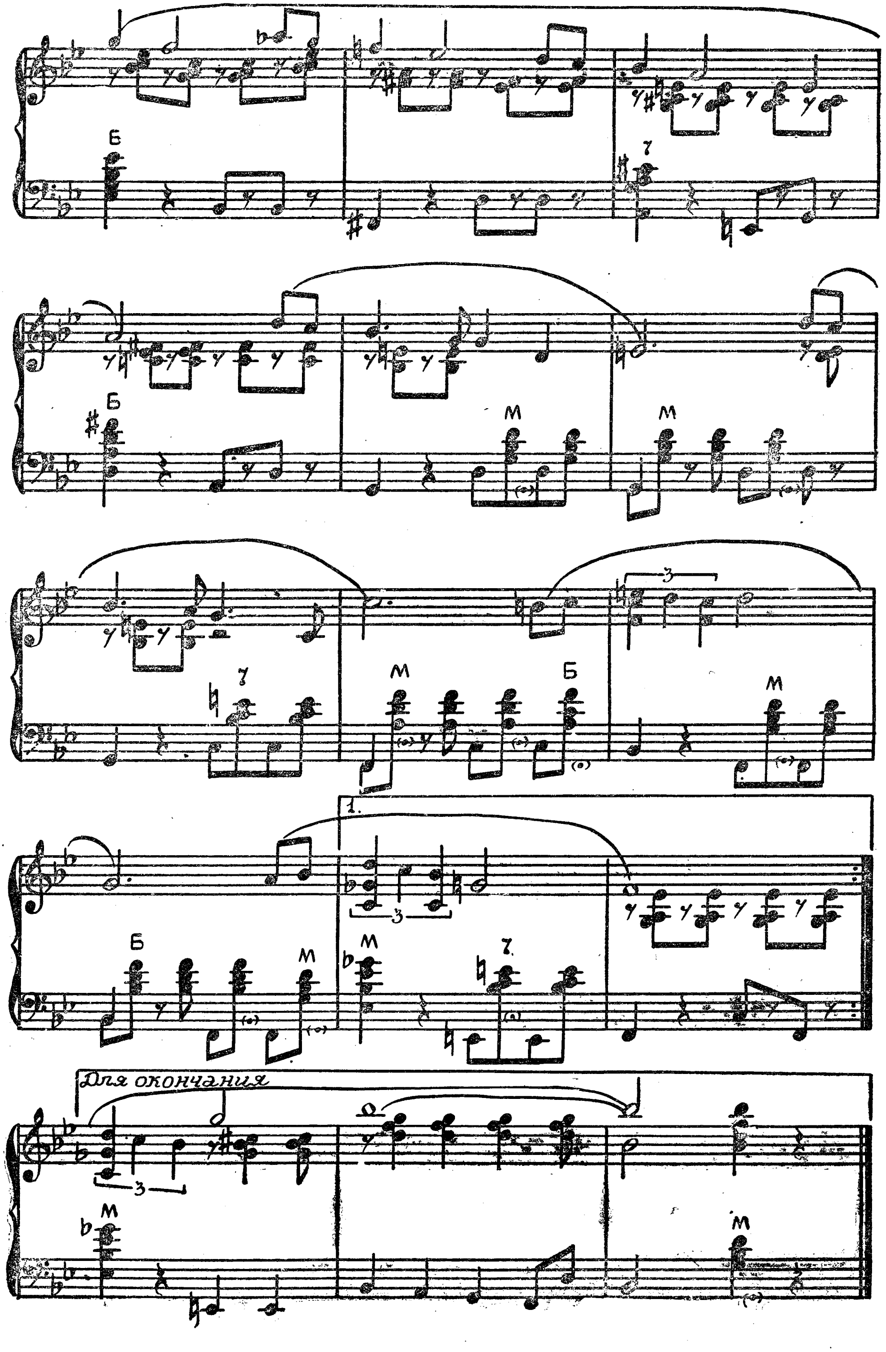

Б
7
Б
М
М
7
М
Б
М
3
1.
Б
М
М
7
3
Для окончания
М
3
М

ОБЛАКА

Музыка Е. МАКАРОВА

Умеренно

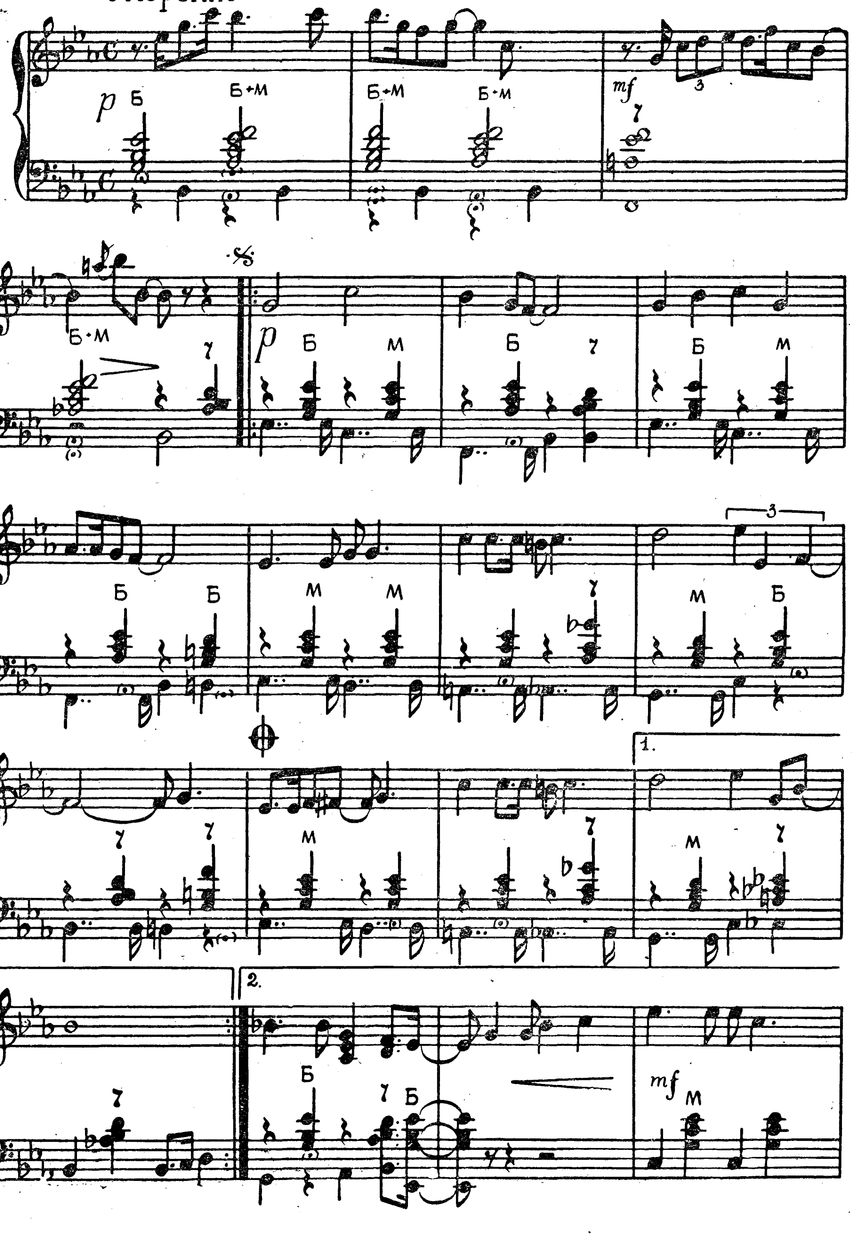

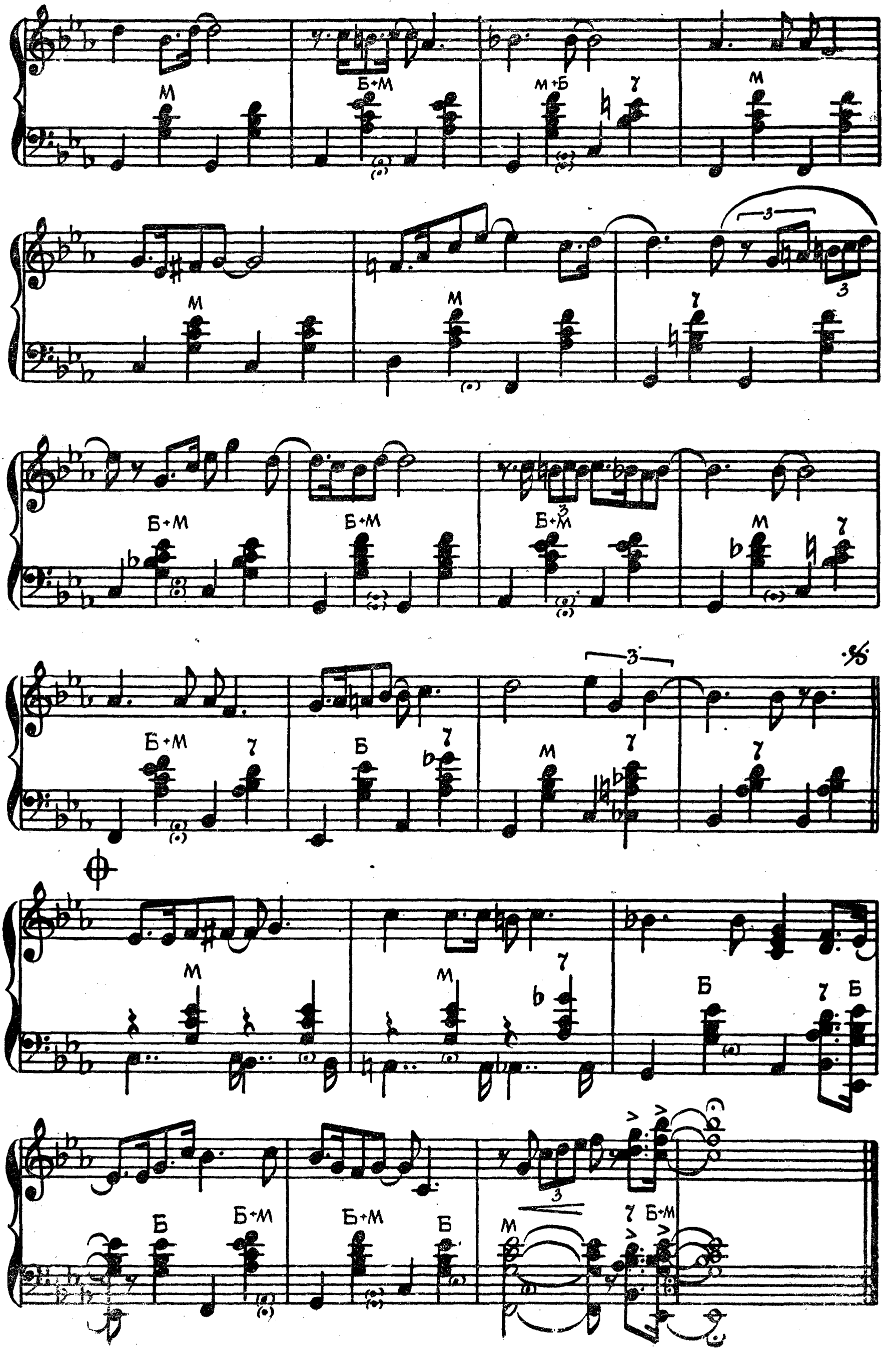

НА ЗАКАТЕ ДНЯ

Музыка С. КОНЯЕВА

Медленно

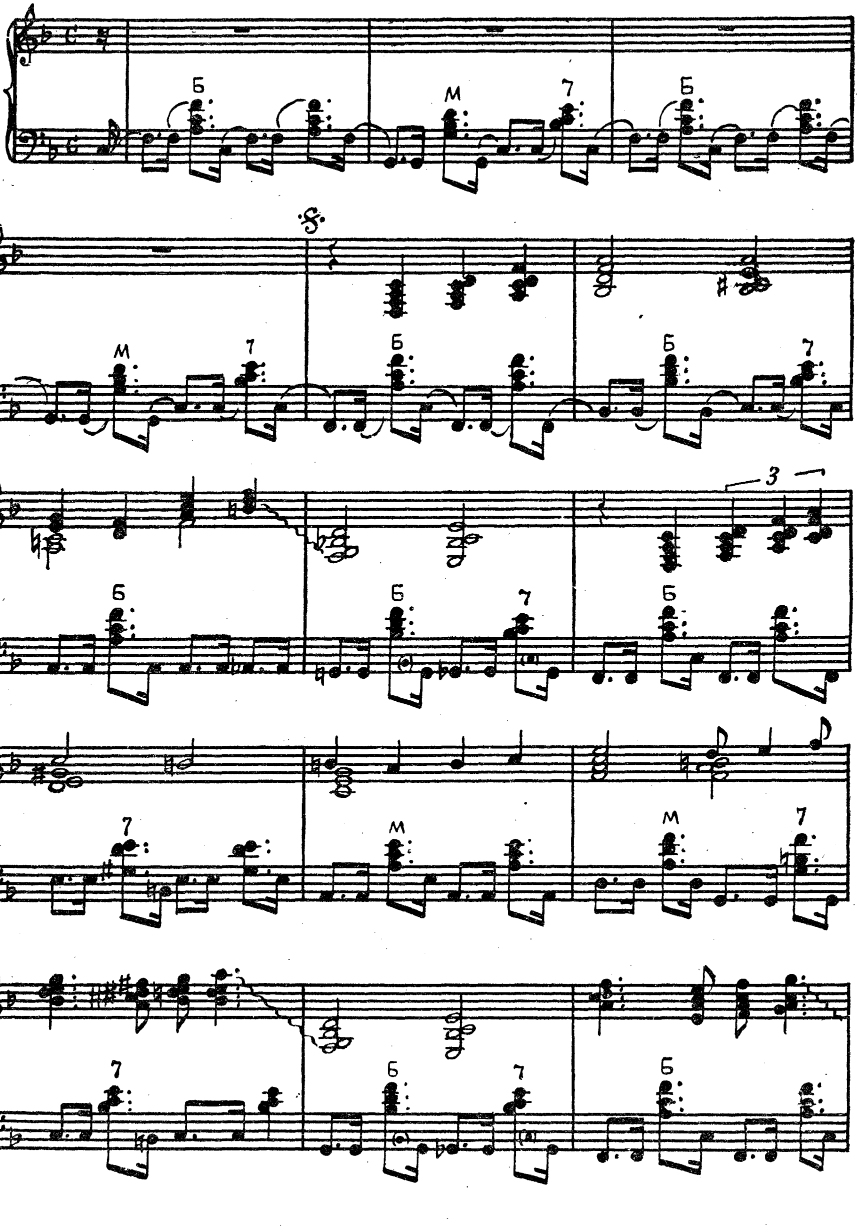

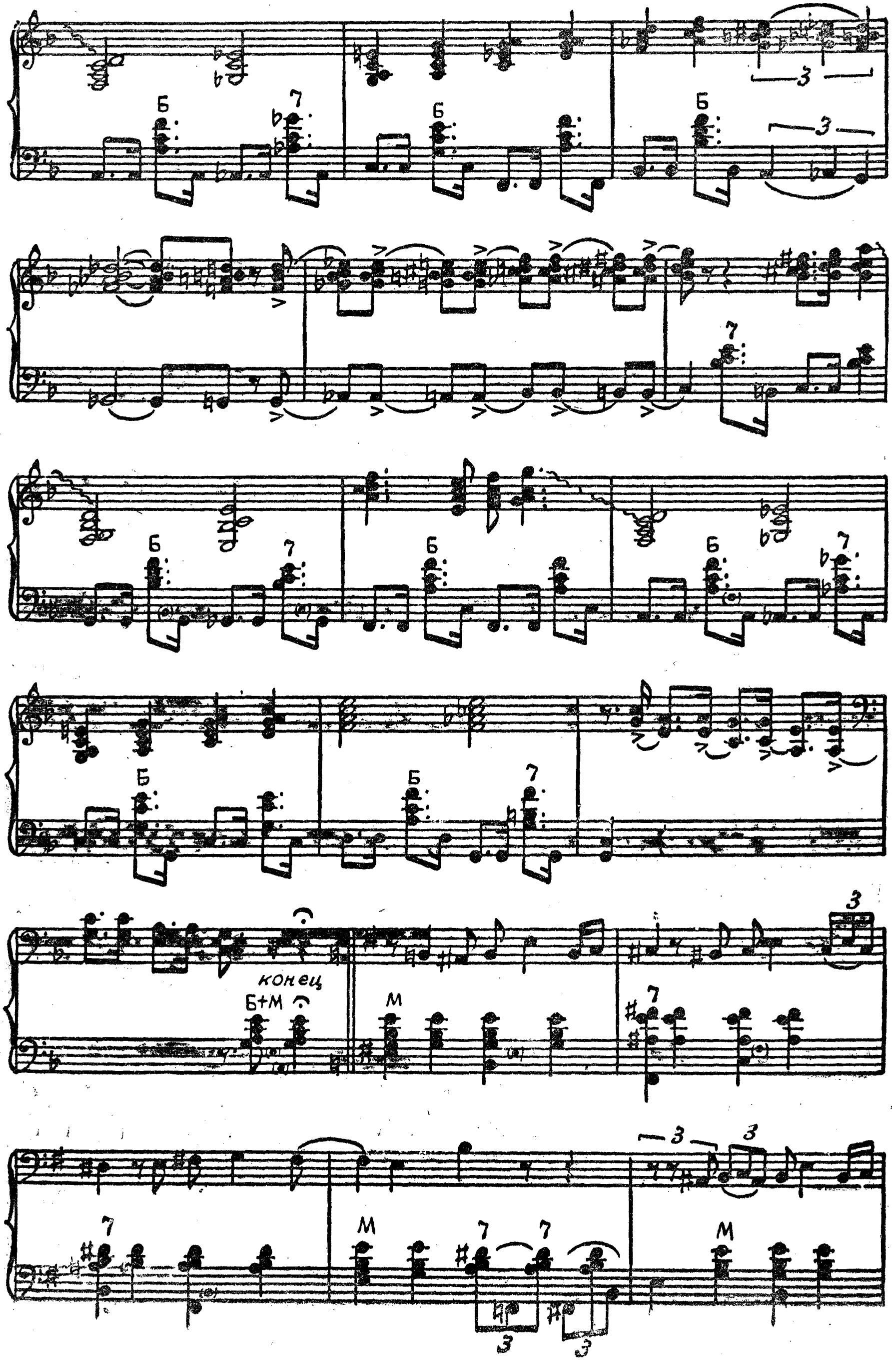
Б
7
конец
Б+М
М

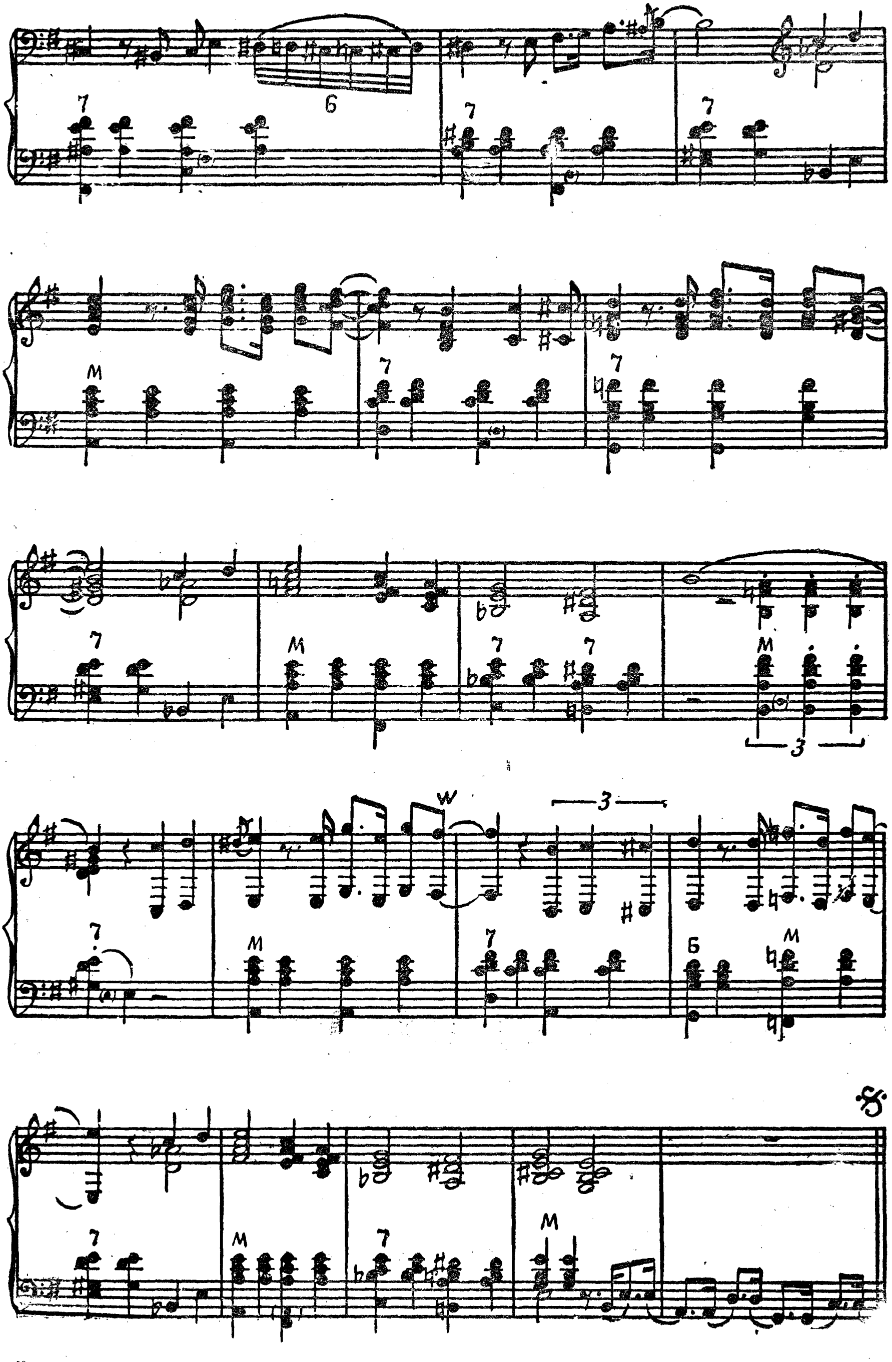

ПРОЩАЛЬНЫЙ ВАЛЬС

Музыка В. МОТОВА

Медленный вальс

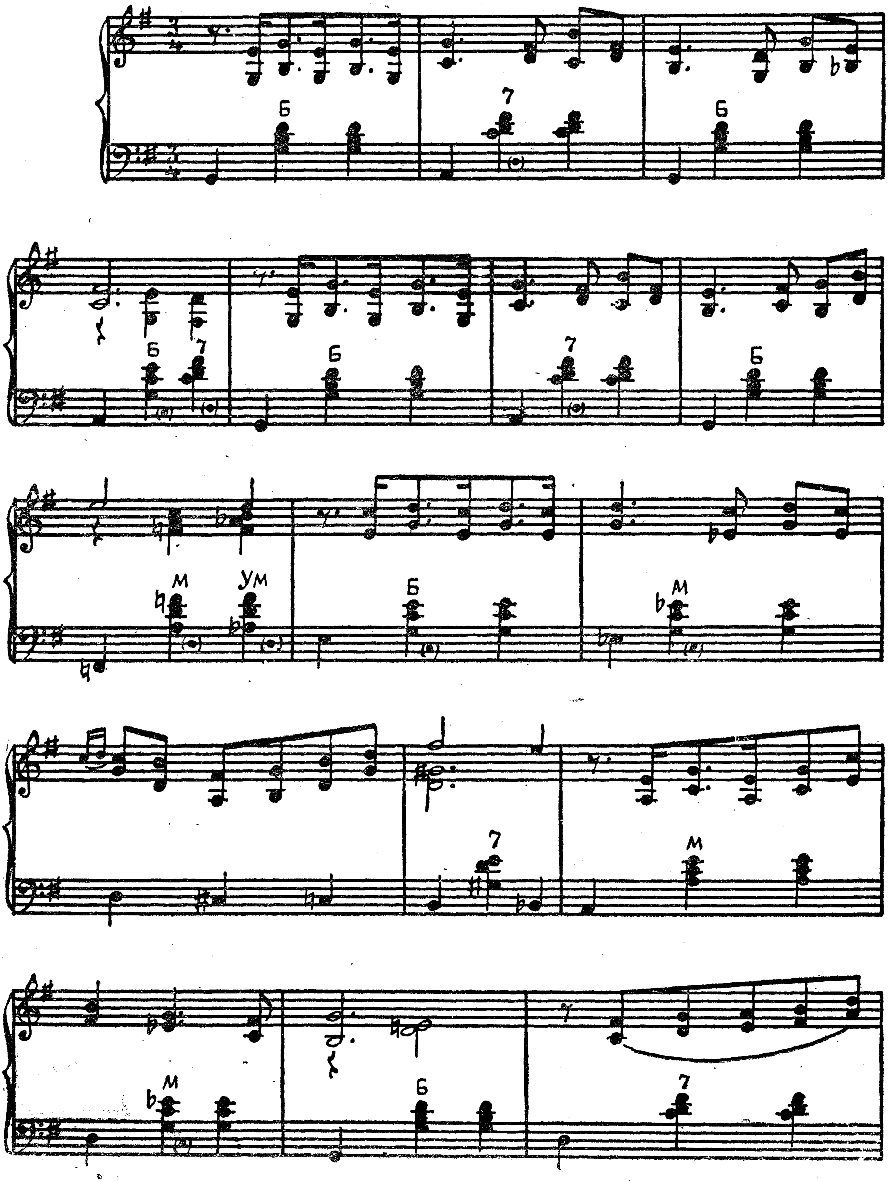

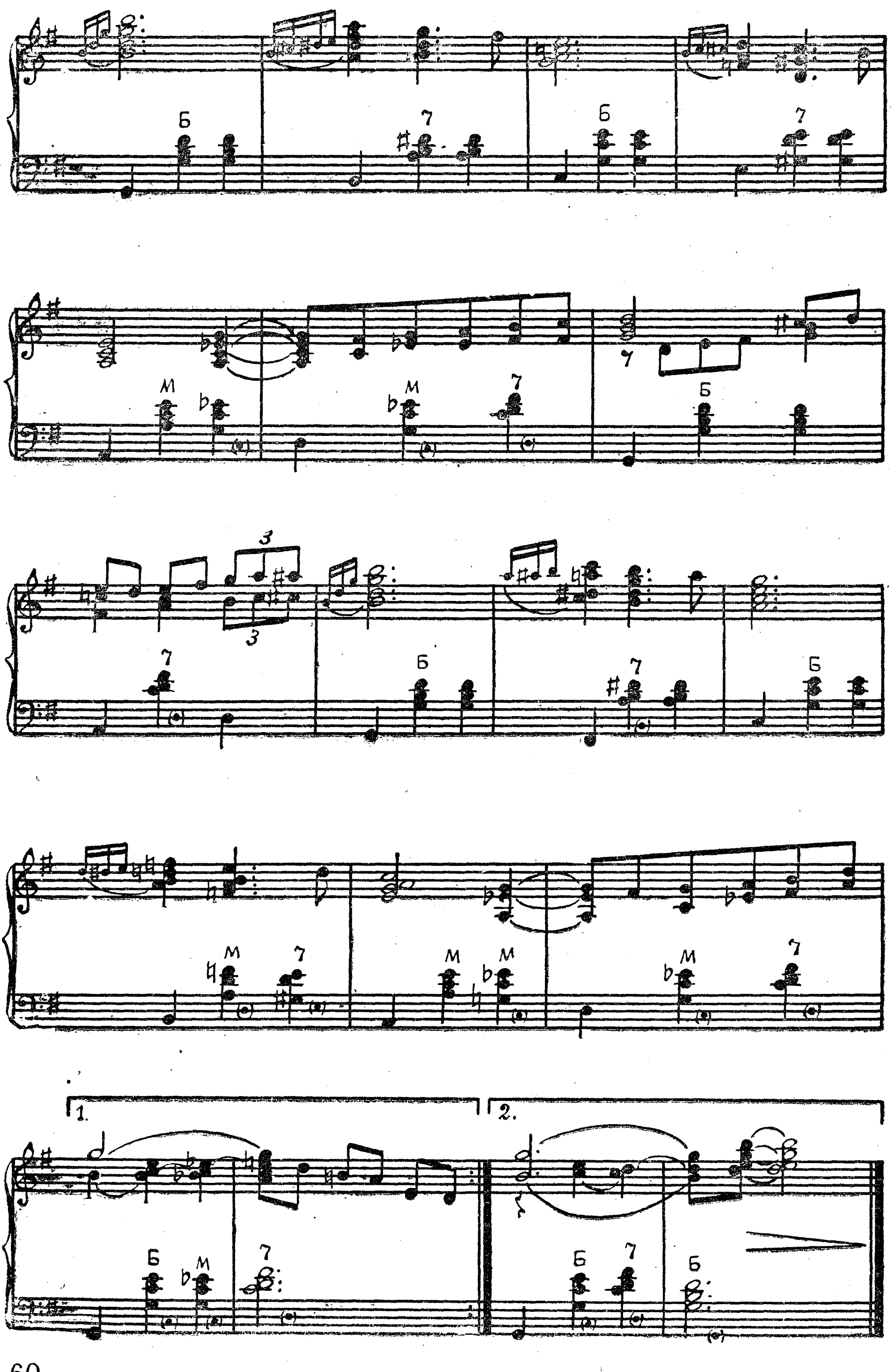
Б
7
М
3
1.
2.

ОГНИ ВЕЧЕРНЕГО ГОРОДА

Музыка В. МЕЩЕРИНА

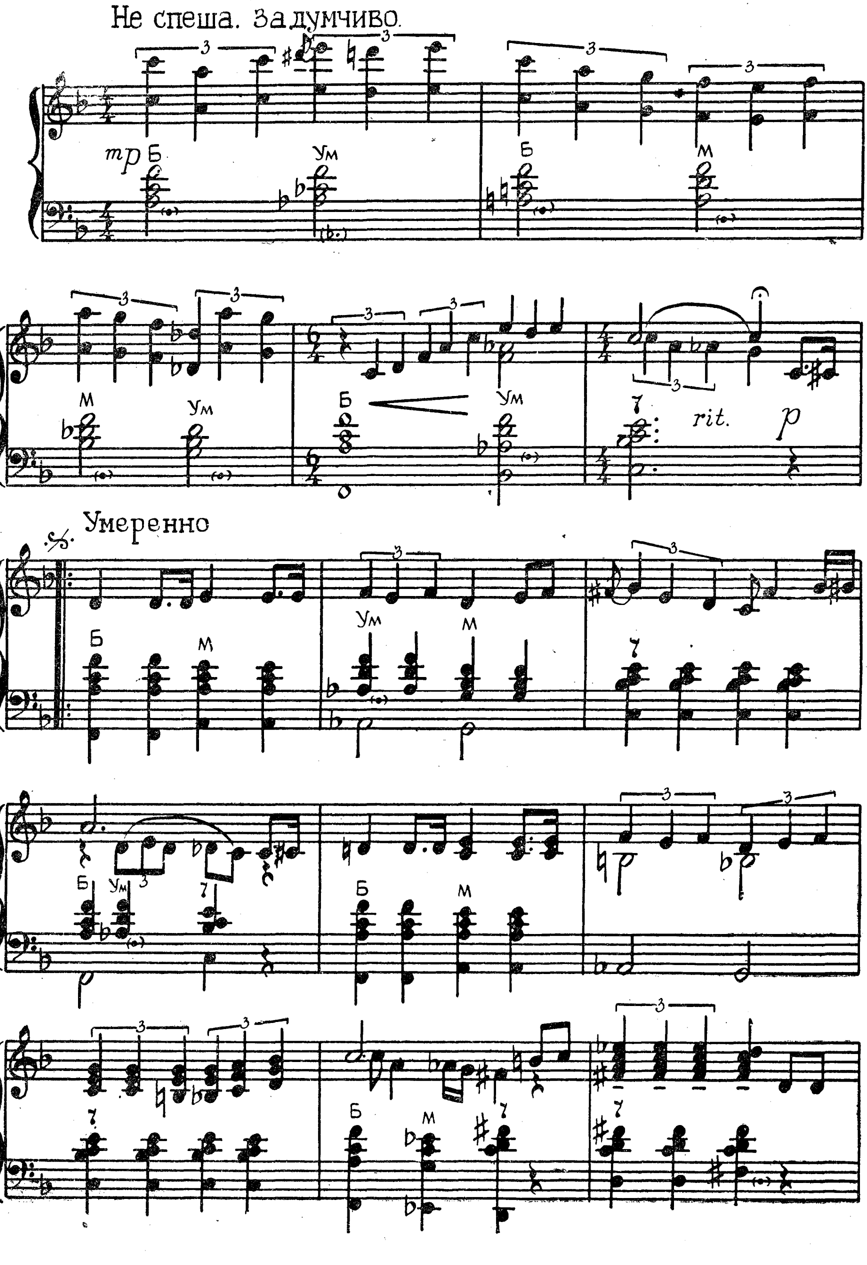

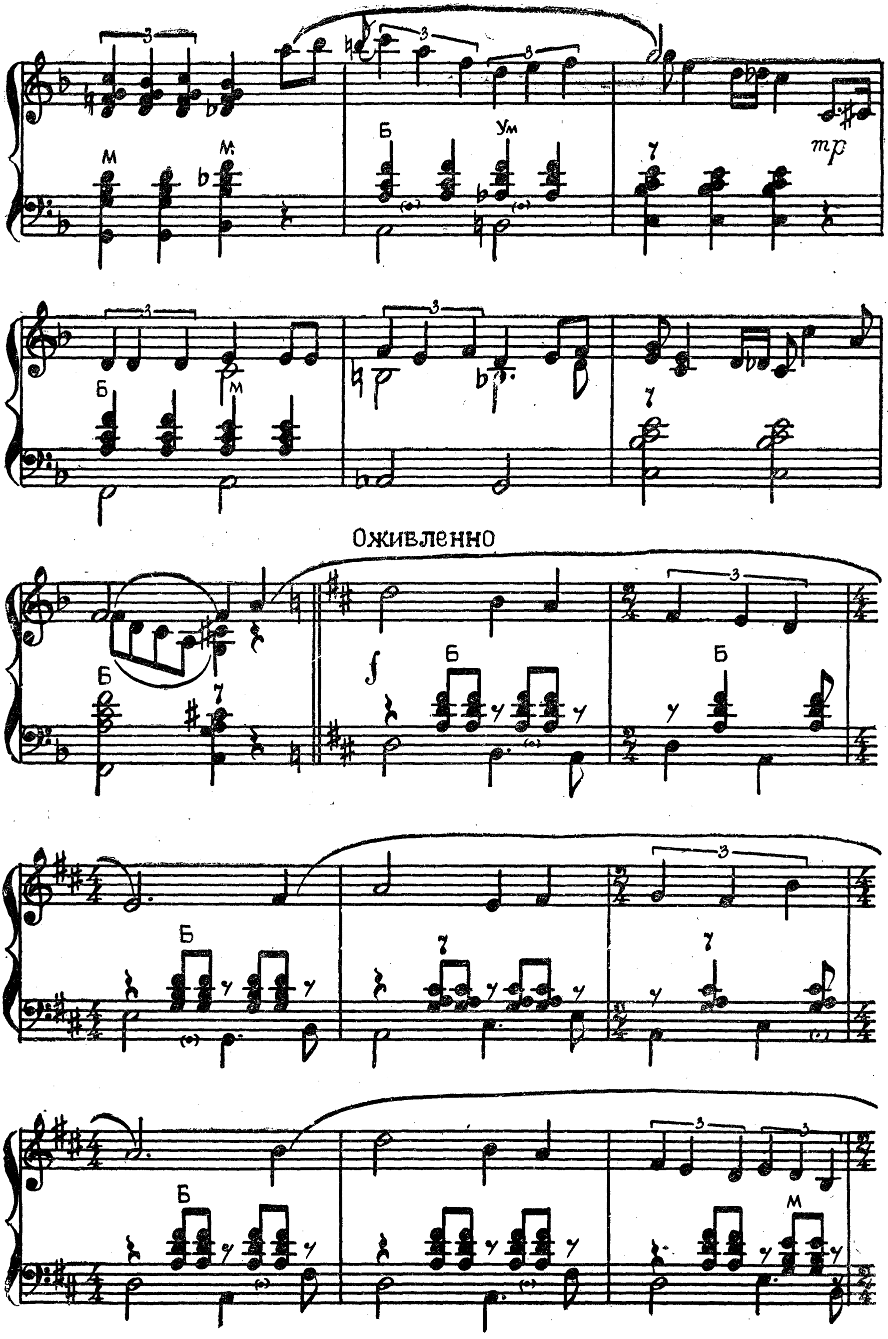
Оживленно
mp
f
М
Б
Ум

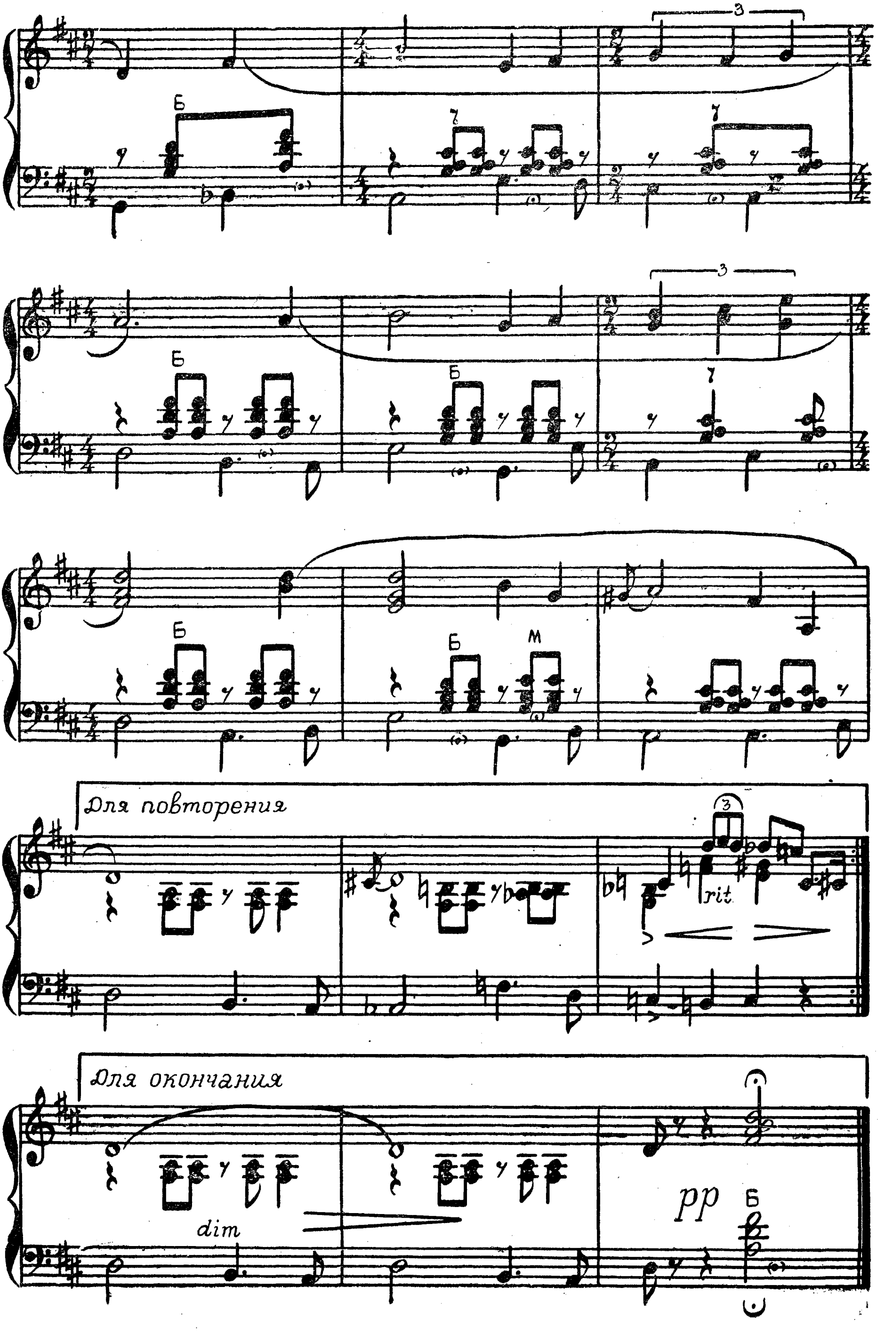
Для повторения
rit.
Для окончания
dim
pp

МОЛОДЕЖНАЯ ЛЕТКА-ЕНКА

Музыка В. БЛОКА

Подвижно, весело

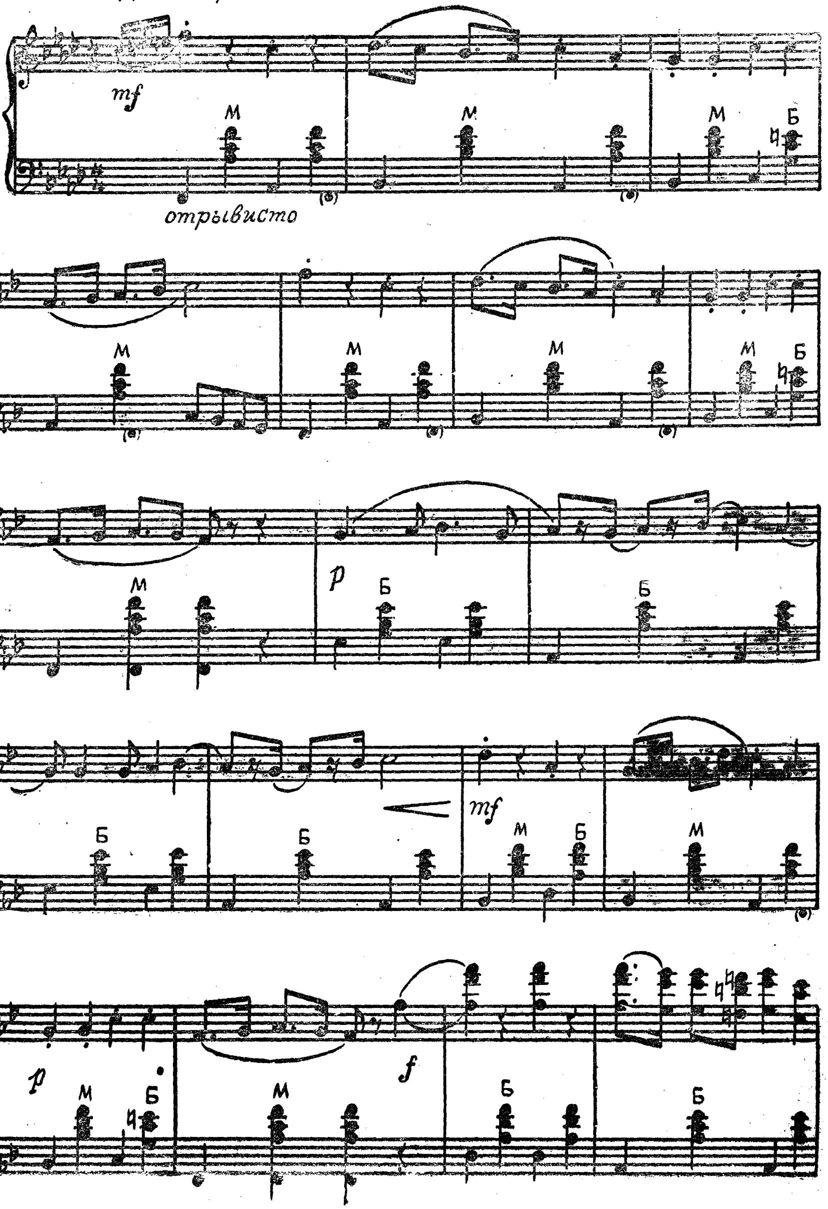

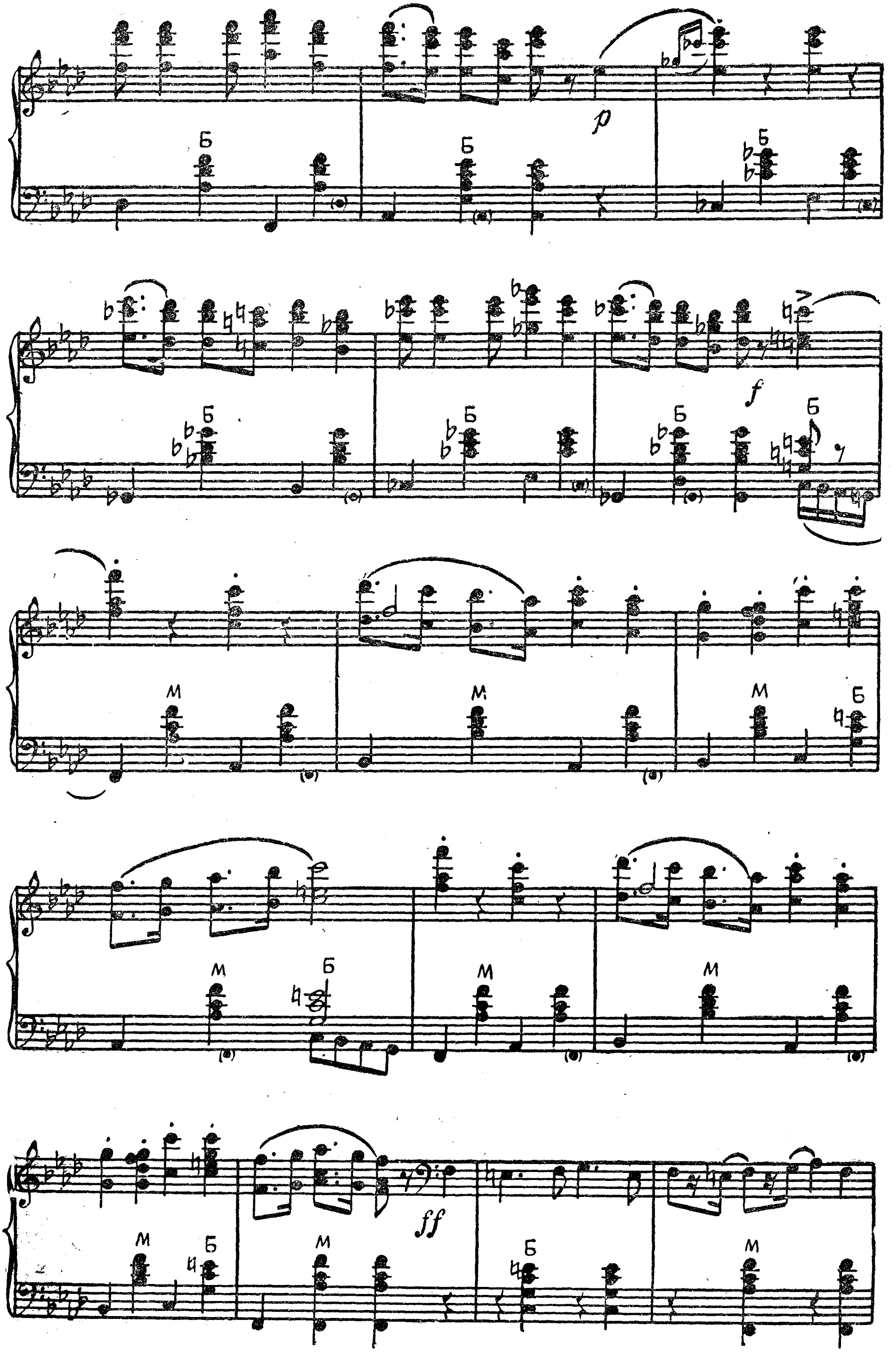
p
f
ff

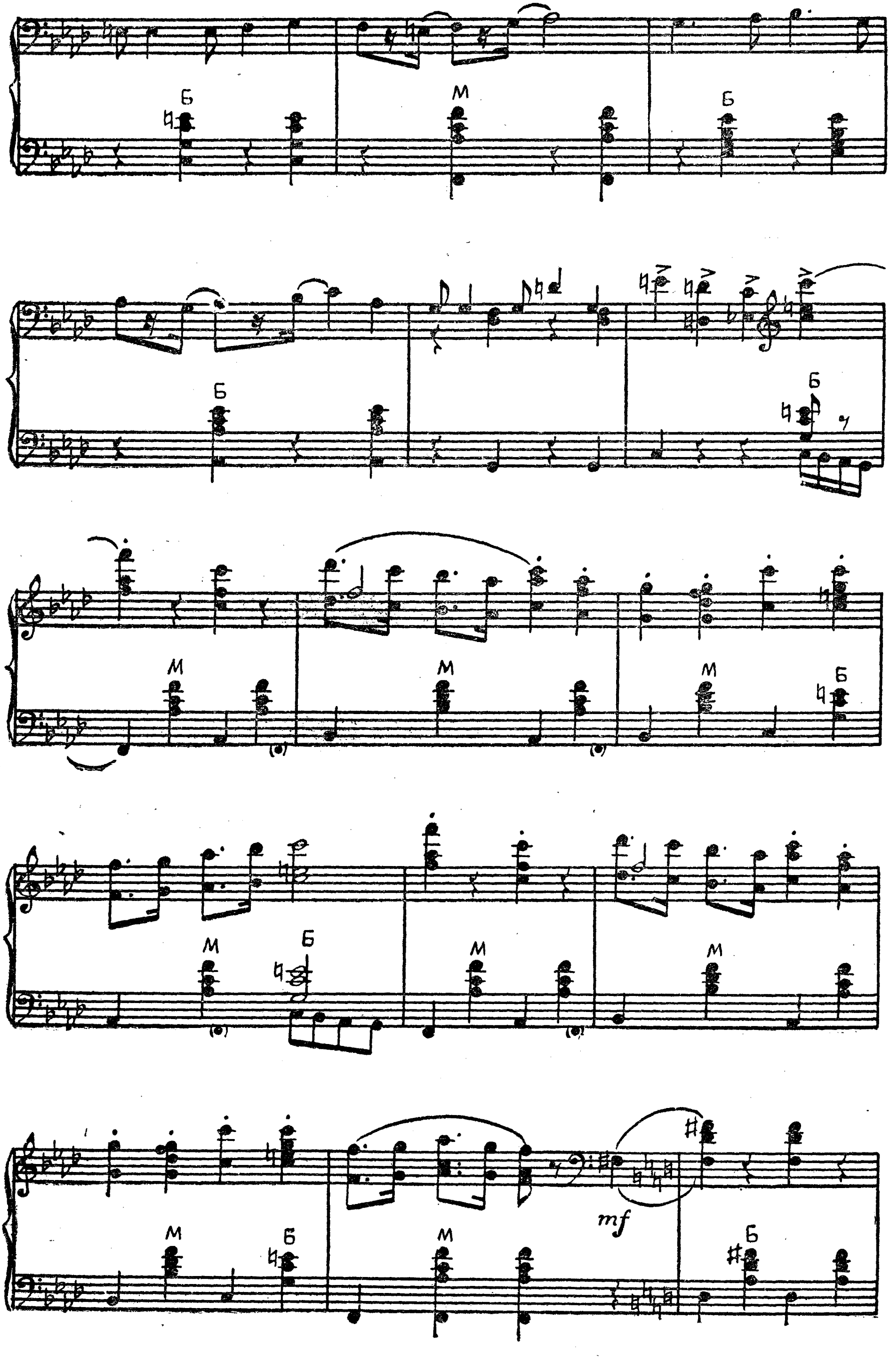
Б
М
mf

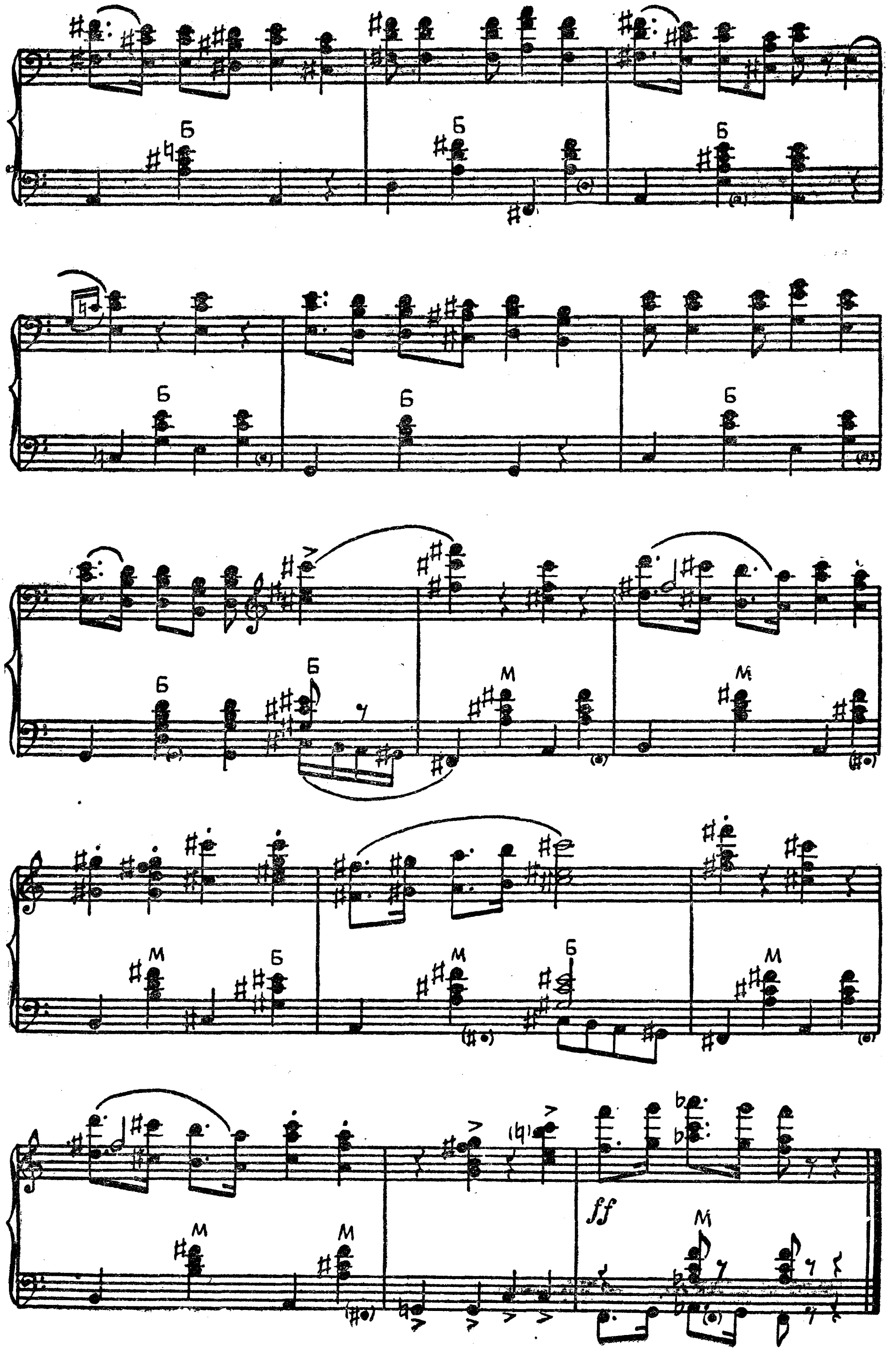
Б
Б
Б
Б
Б
Б
Б
Б
М
М
М
Б
М
Б
М
М
М
ff
М

ПЕРВОЕ ПРИЗНАНИЕ

Музыка К. СОРОКИНА

В темпе бегин

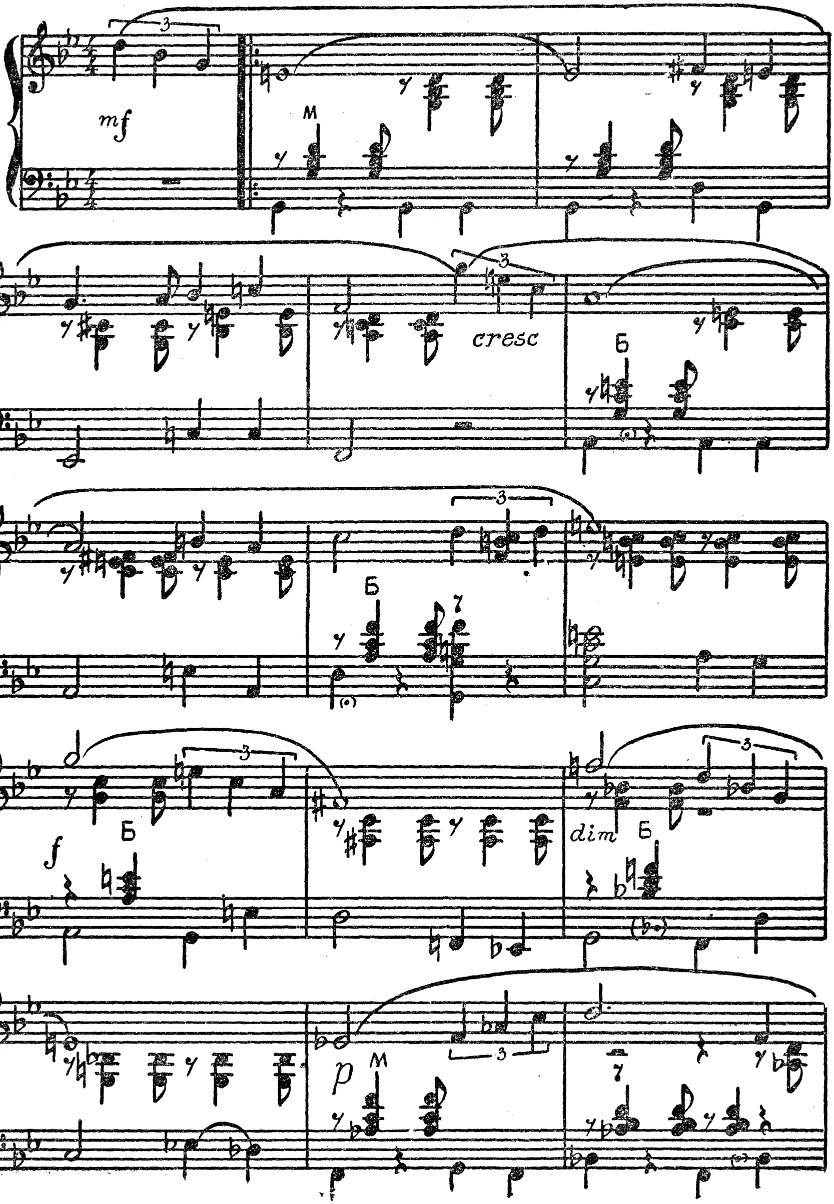

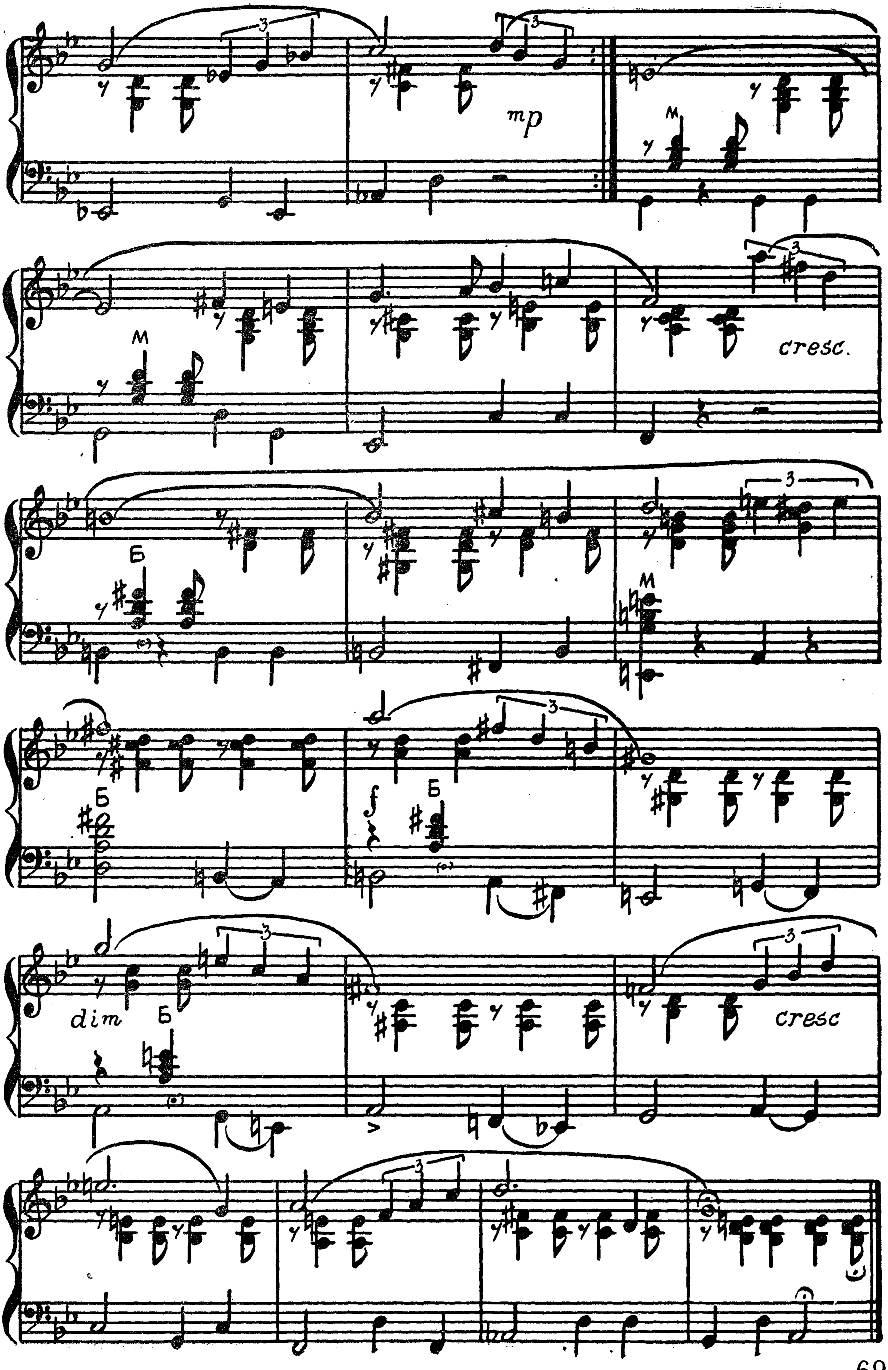
mp
М
М
cresc.
Б
М
Б
f
Б
dim
Б
cresc

РАЗ, ДВА, ТРИ — «КАЗАЧОК»!

Музыка А. ЛЕПИНА, обработка В. МОТОВА

Подвижно

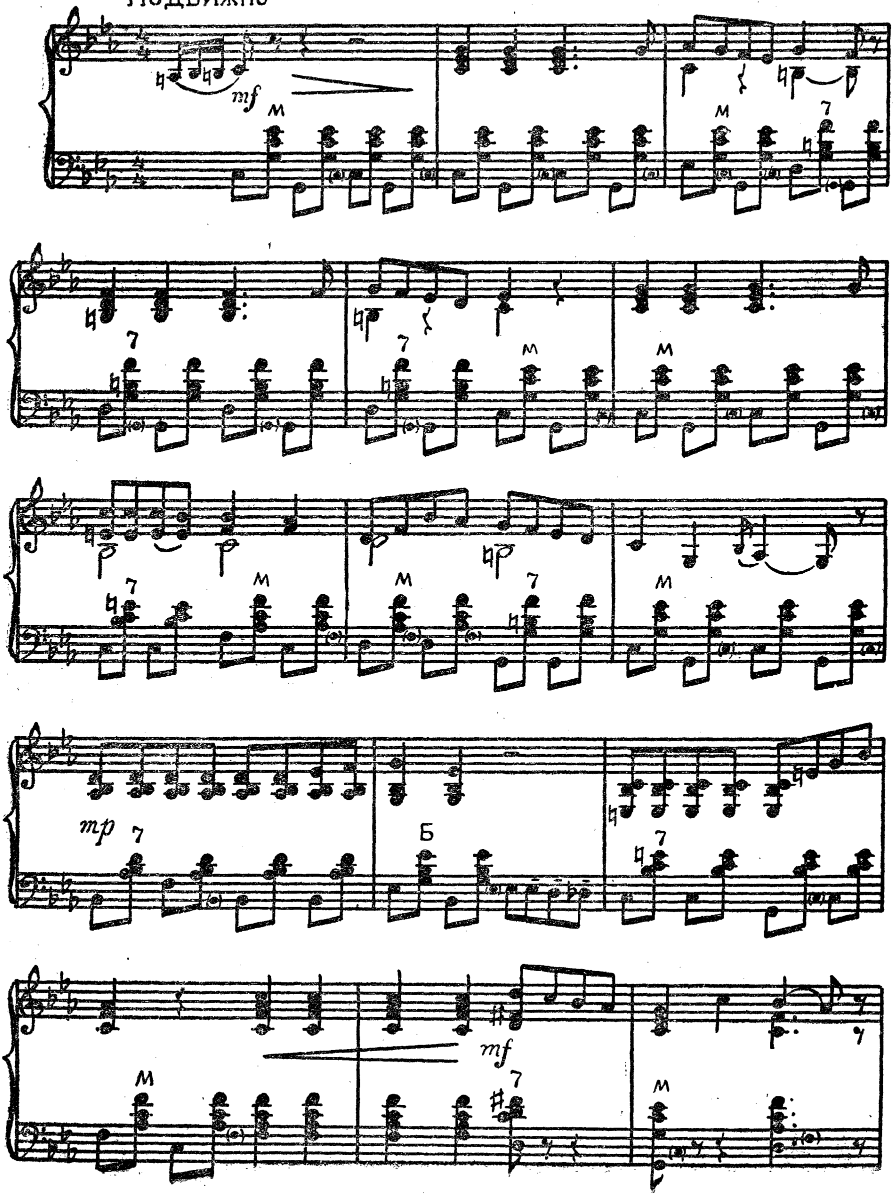

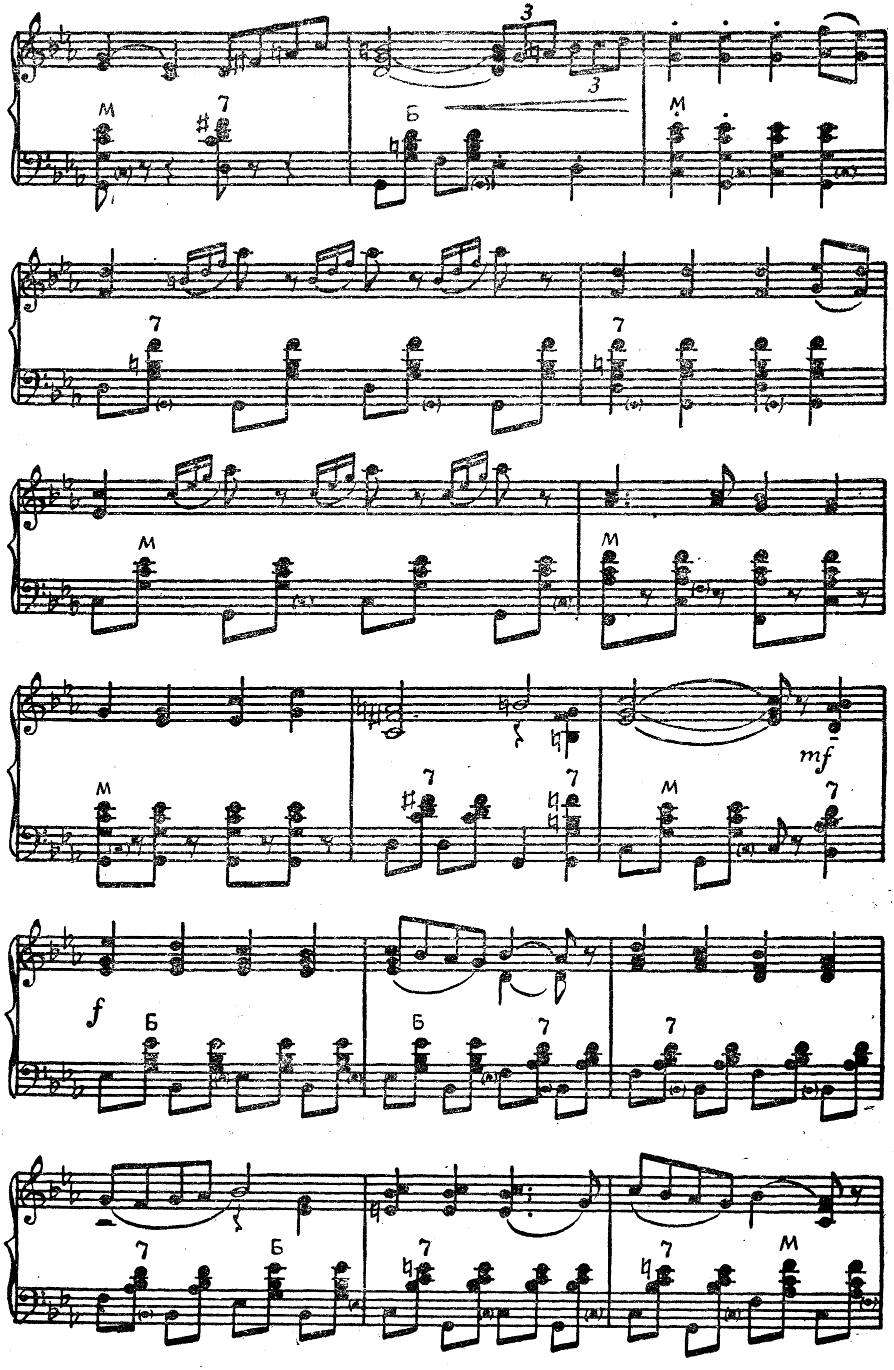
3
М
7
Б
mf
f

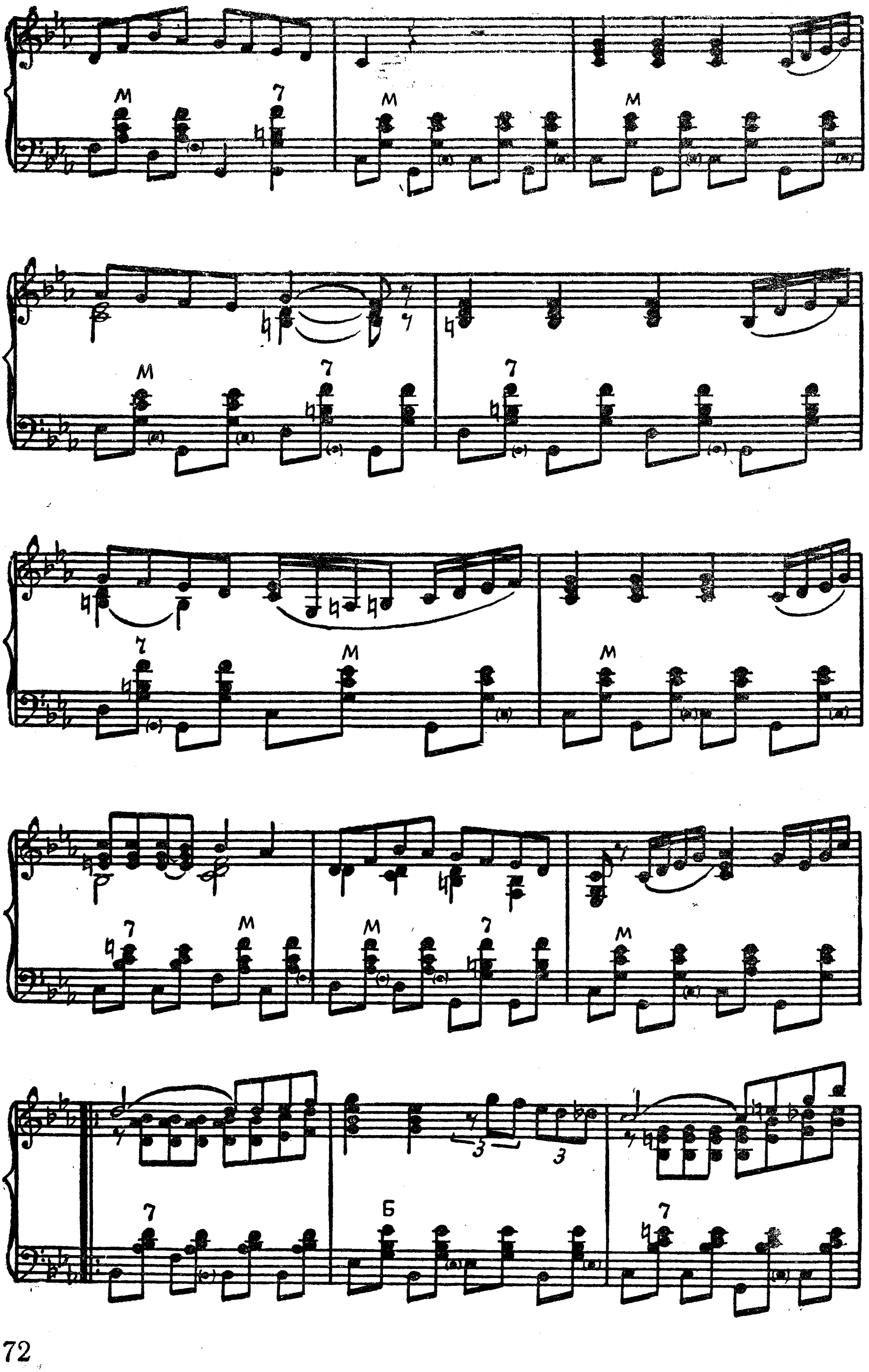

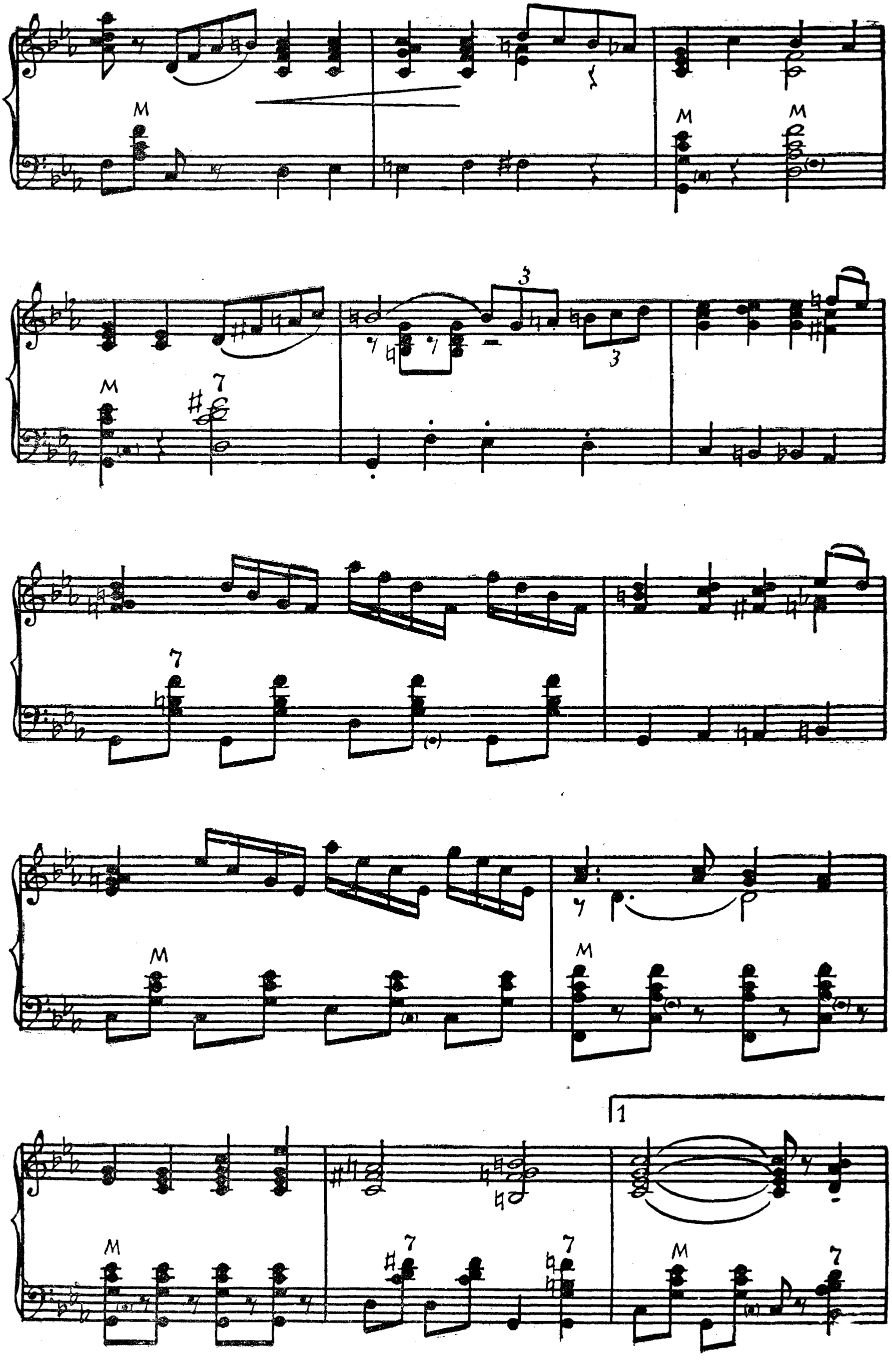

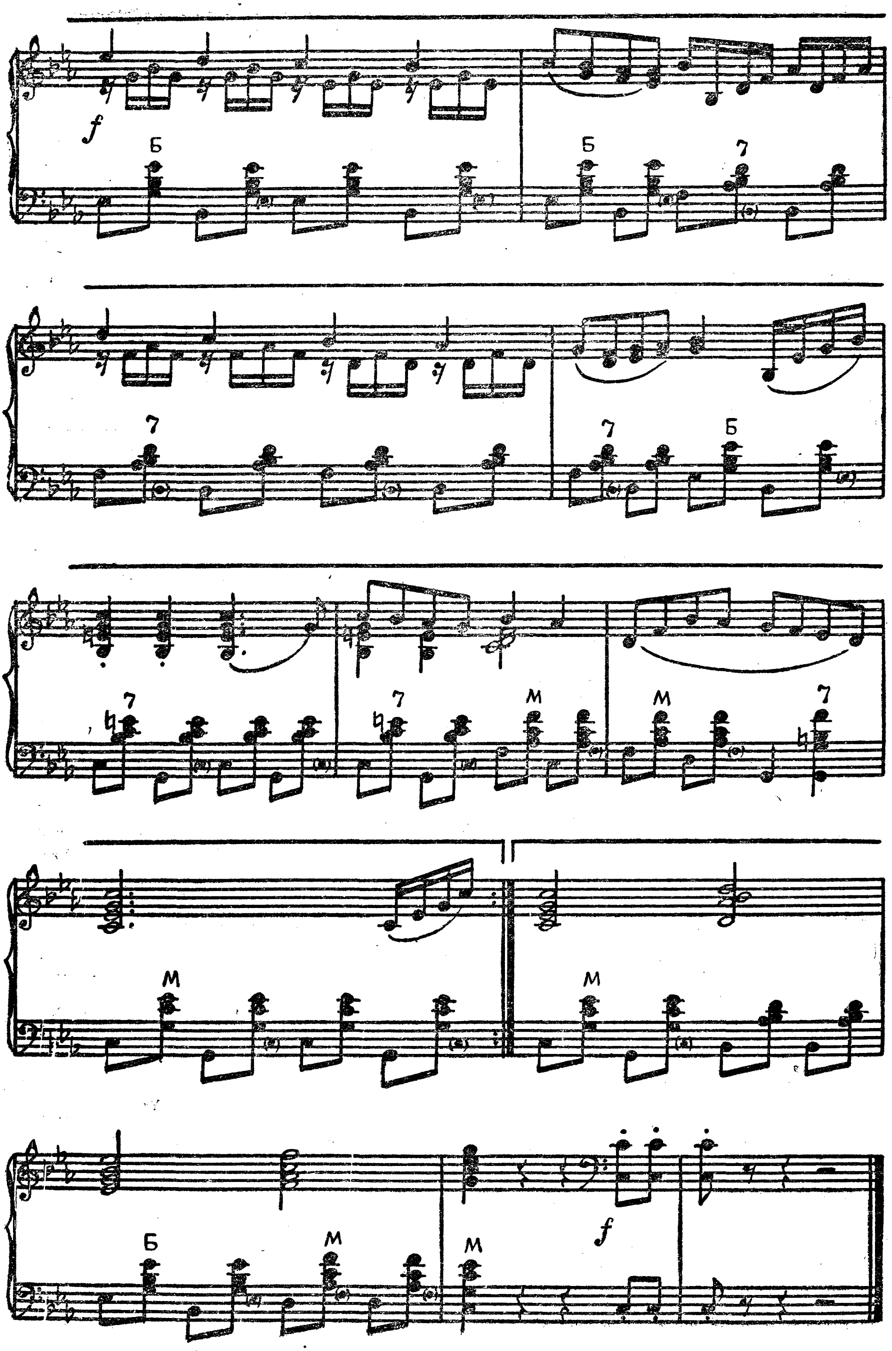
f
Б
7
М
f

Музыка Н. КУЗНЕЦОВА

ЗЕЛЕНАЯ УЛИЦА

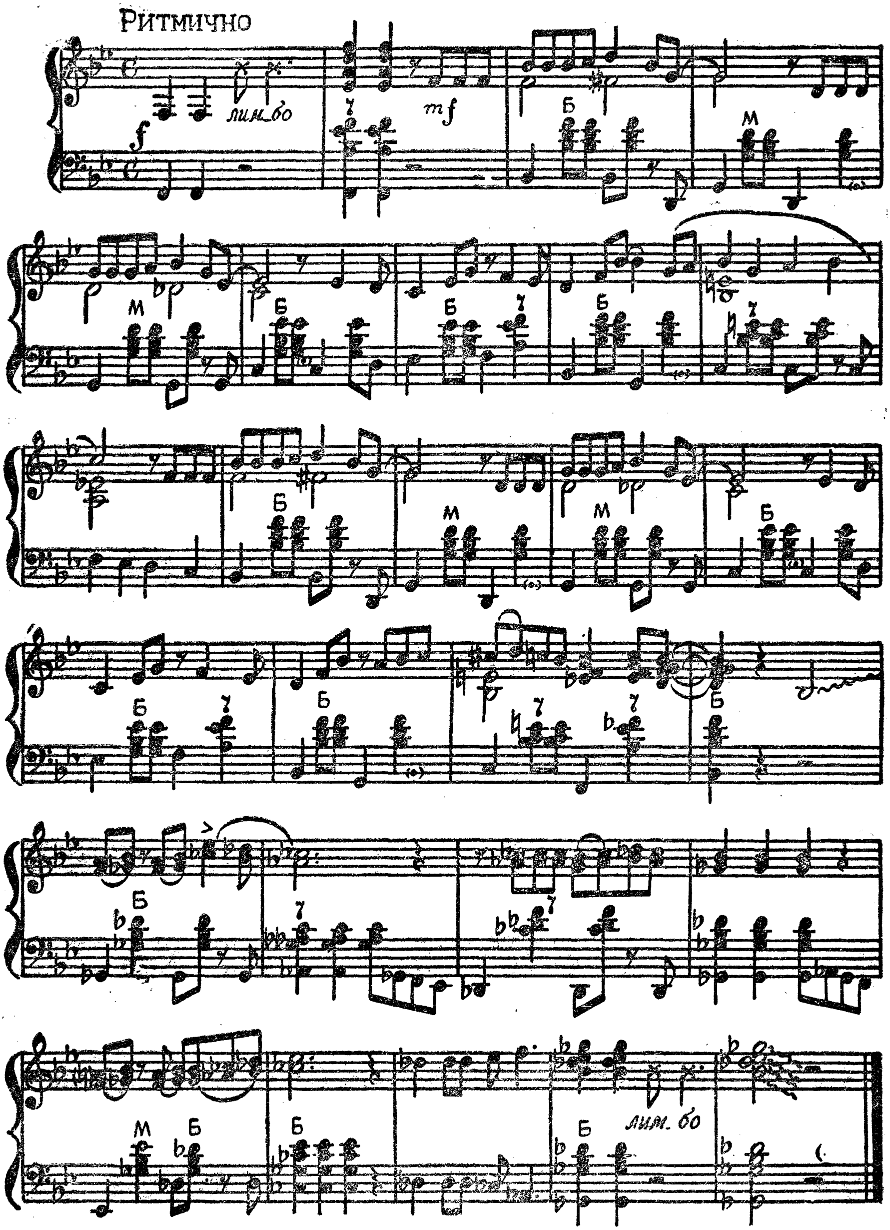

МЕЧТЫ

Музыка О. ДЫМОВА

Не спеша

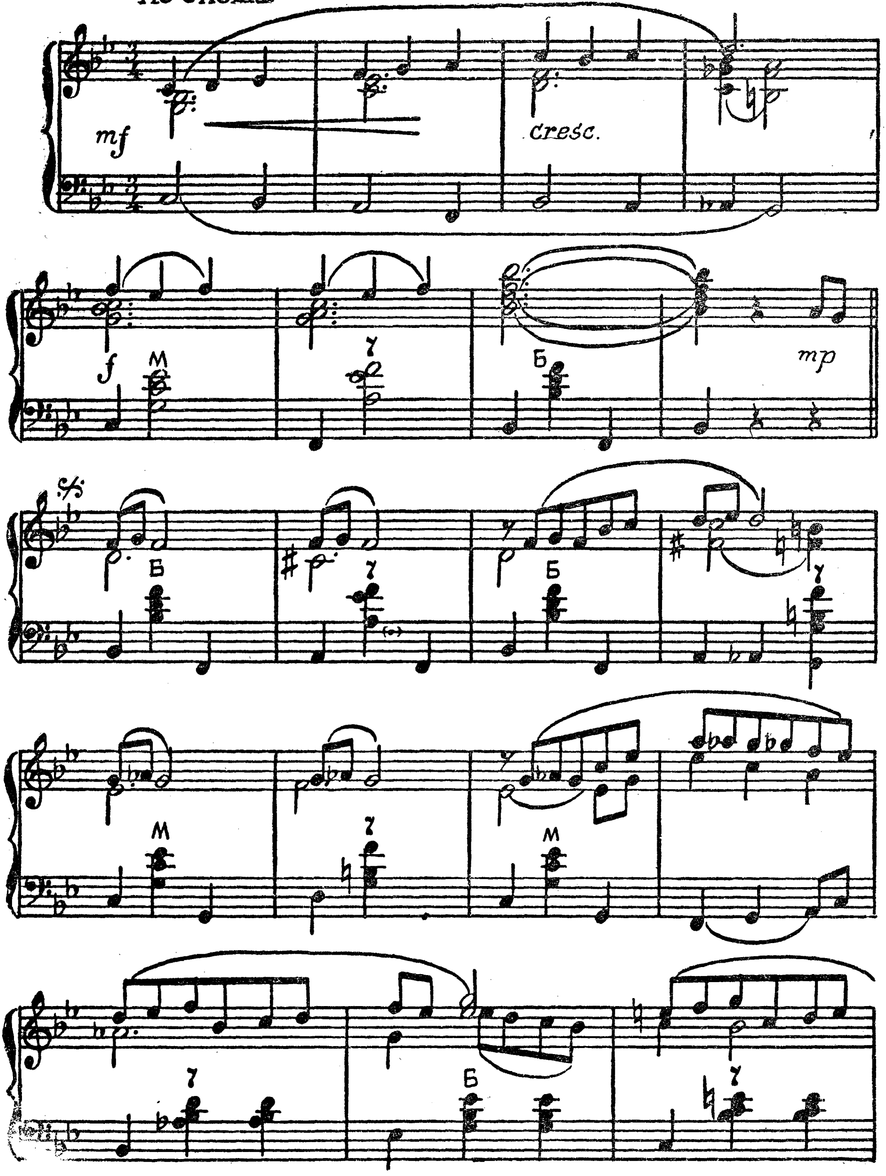

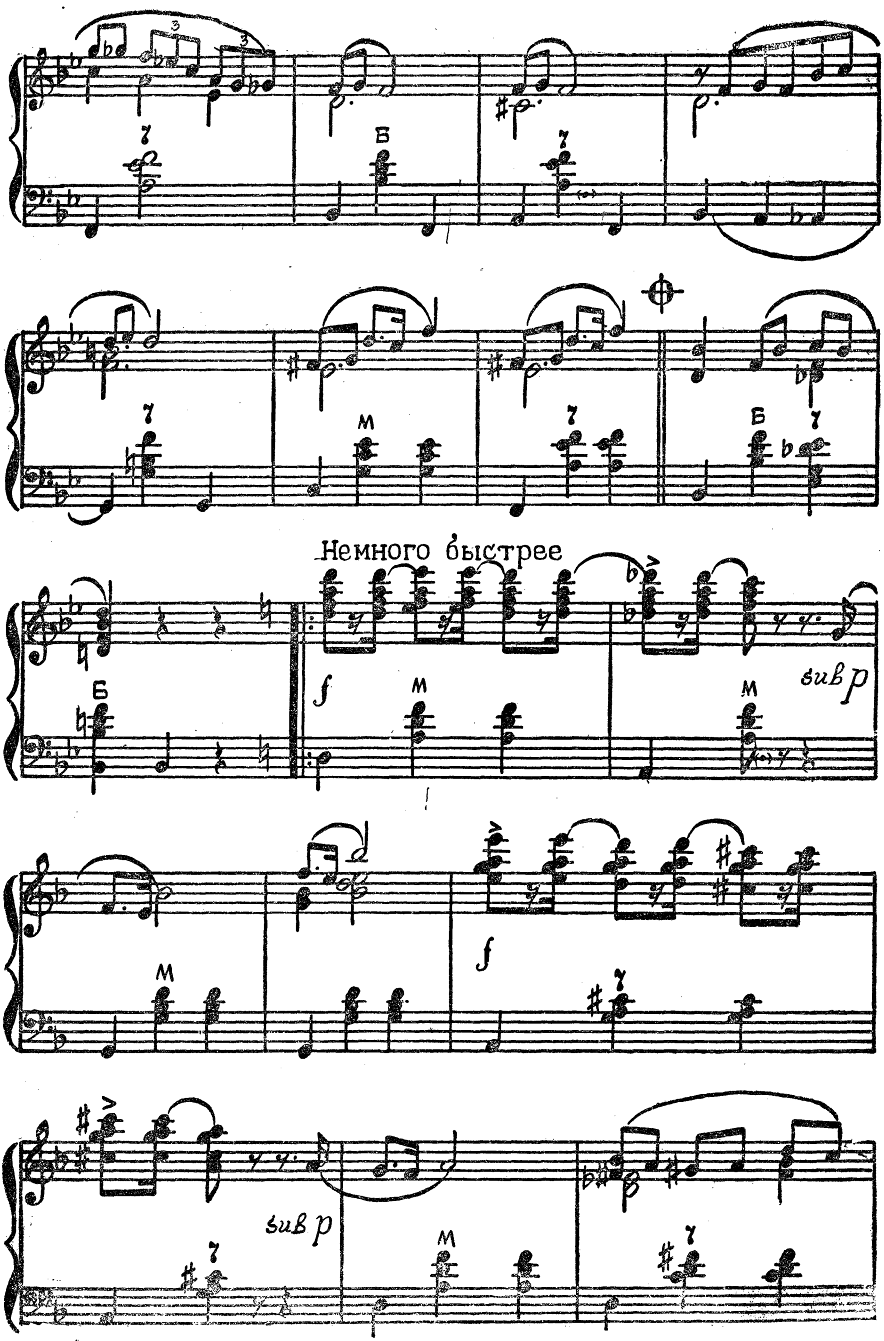
Немного быстрее
sub p
sub p

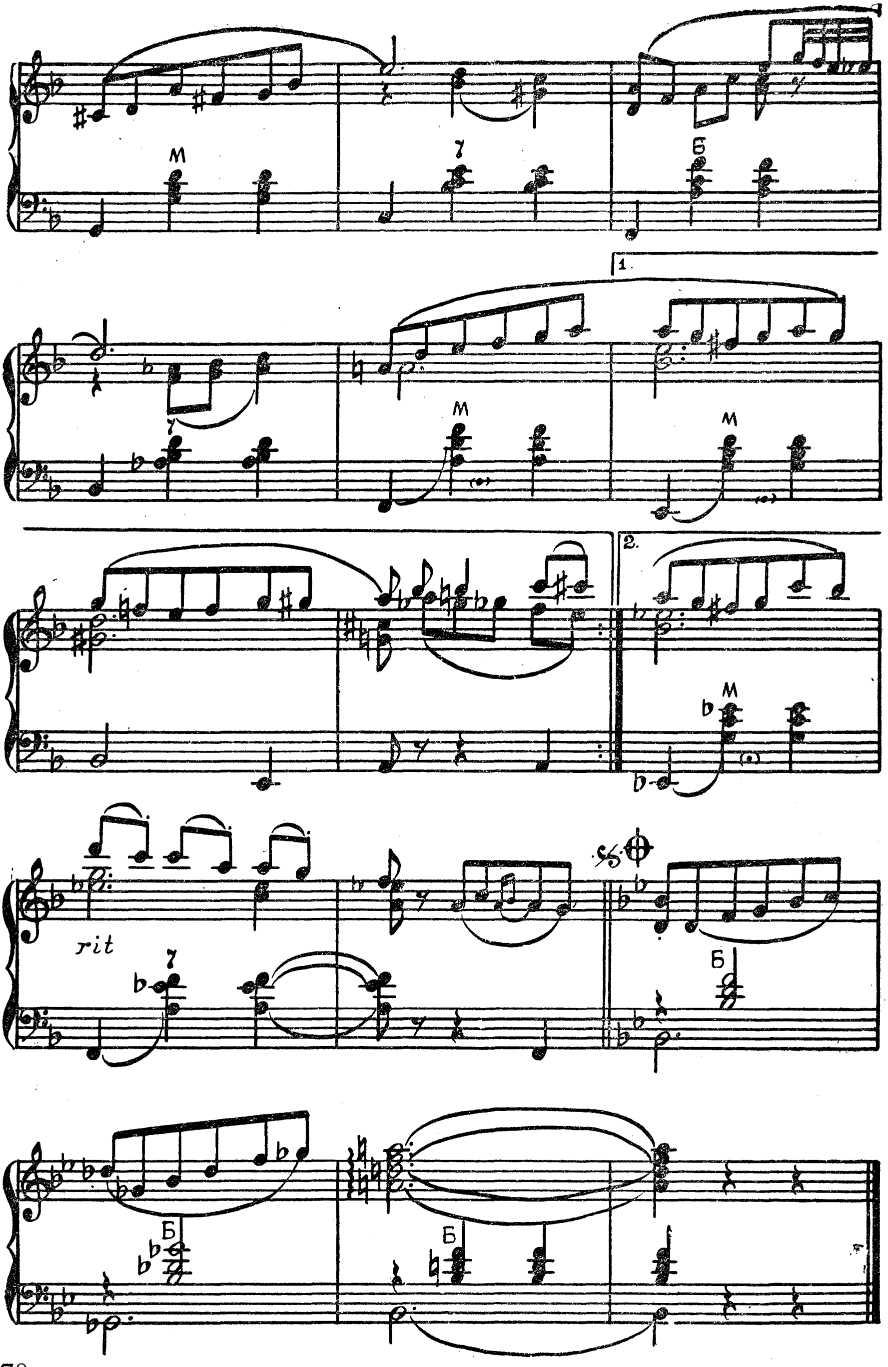
М
7
Б
1.
2.
rit

МЕДЛЕННЫЙ ФОКСТРОТ

Музыка О. АГАФОНОВА

Умеренно

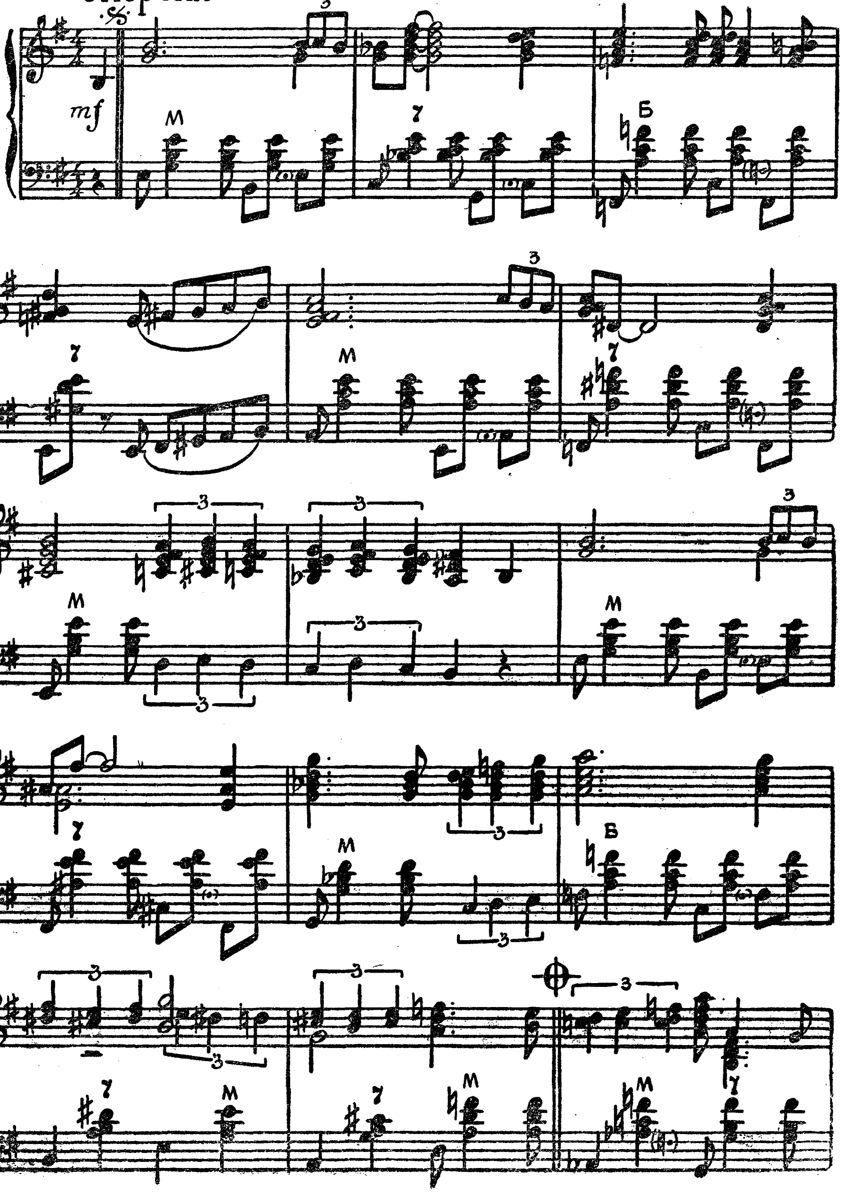

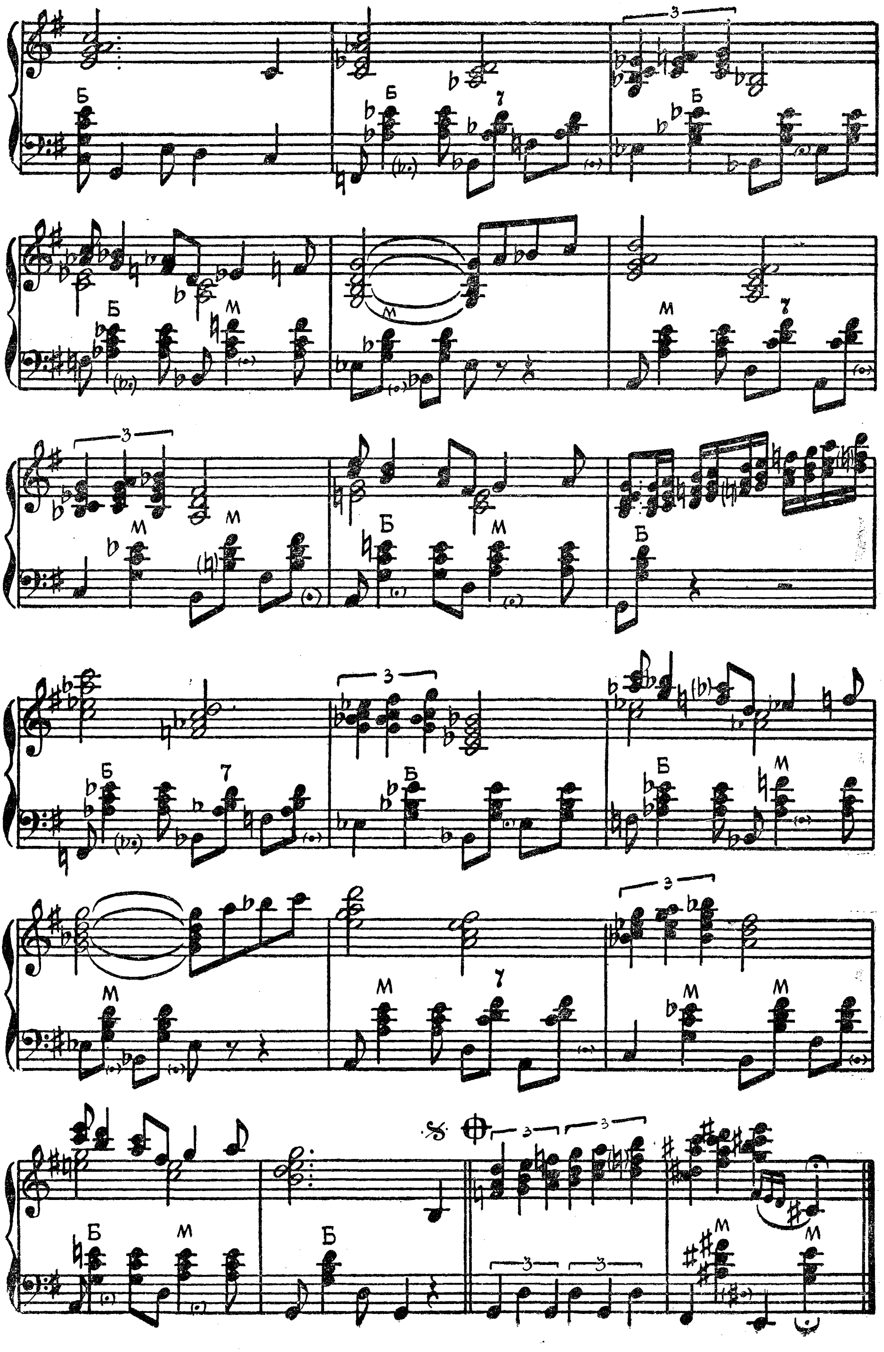

НОВОГОДНИЙ ВАЛЬС

Музыка Л. ГАВРИЛОВА

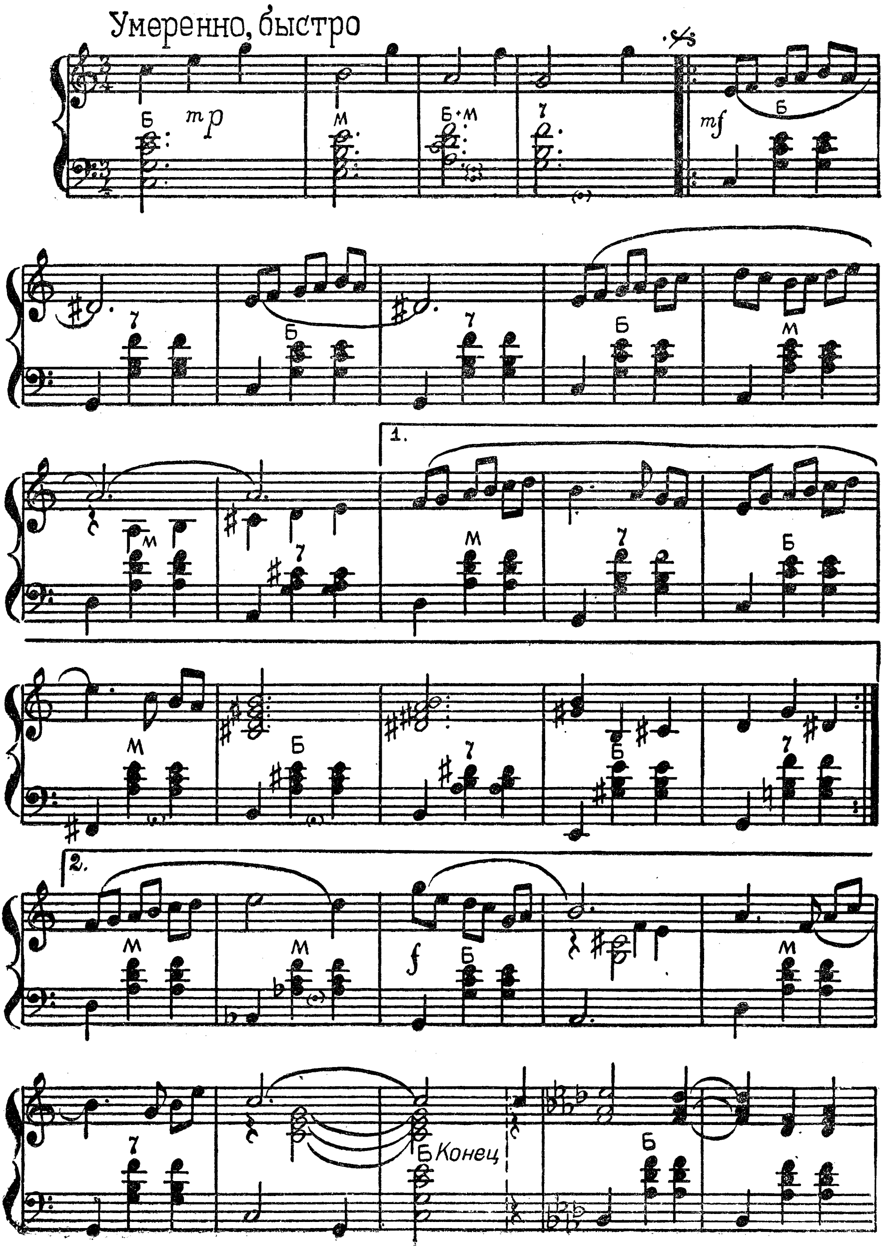

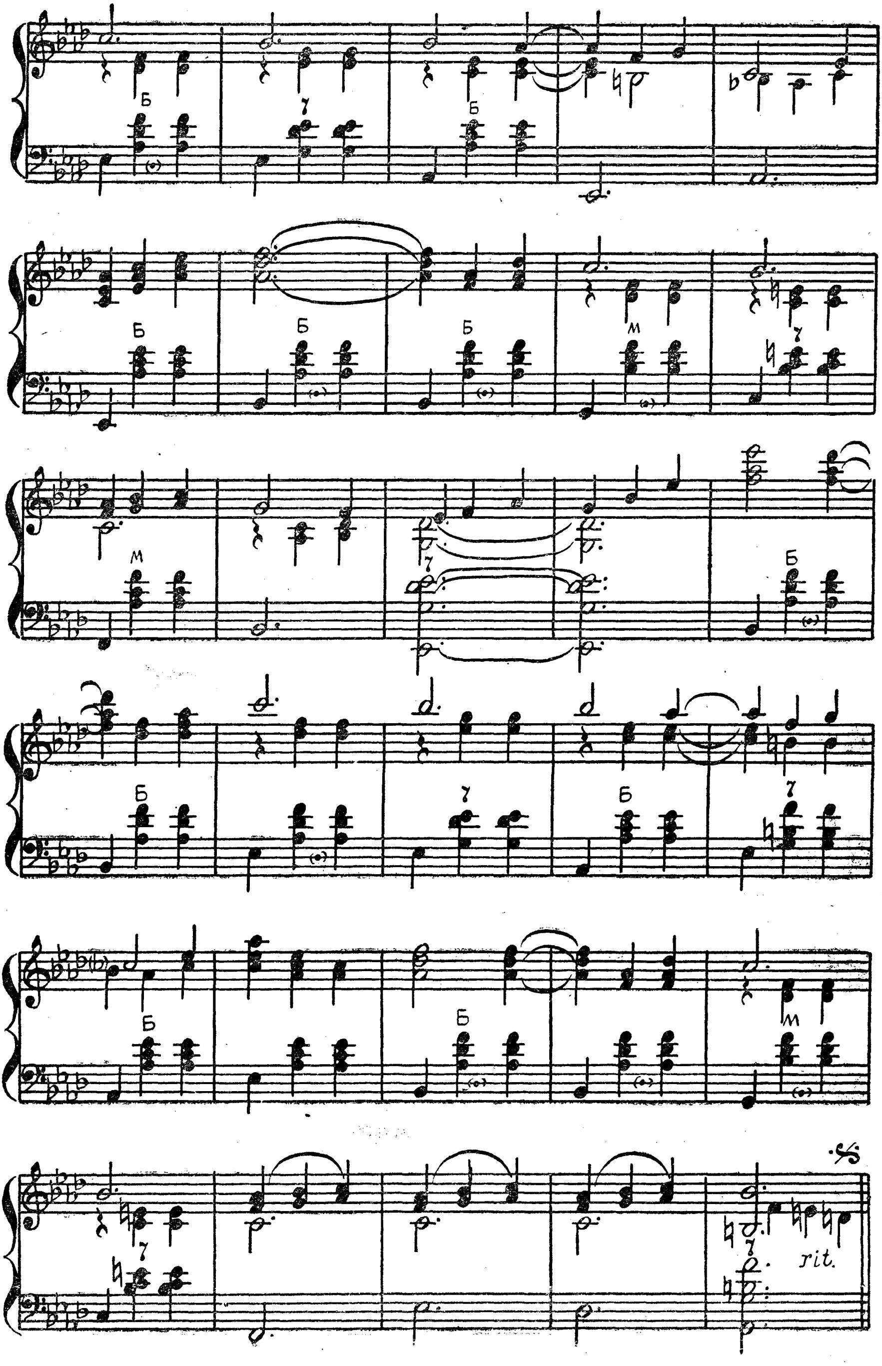
Б
М
rit.

В НОВОМ ЦИРКЕ

Музыка Н. СОКОЛОВА

Умеренно

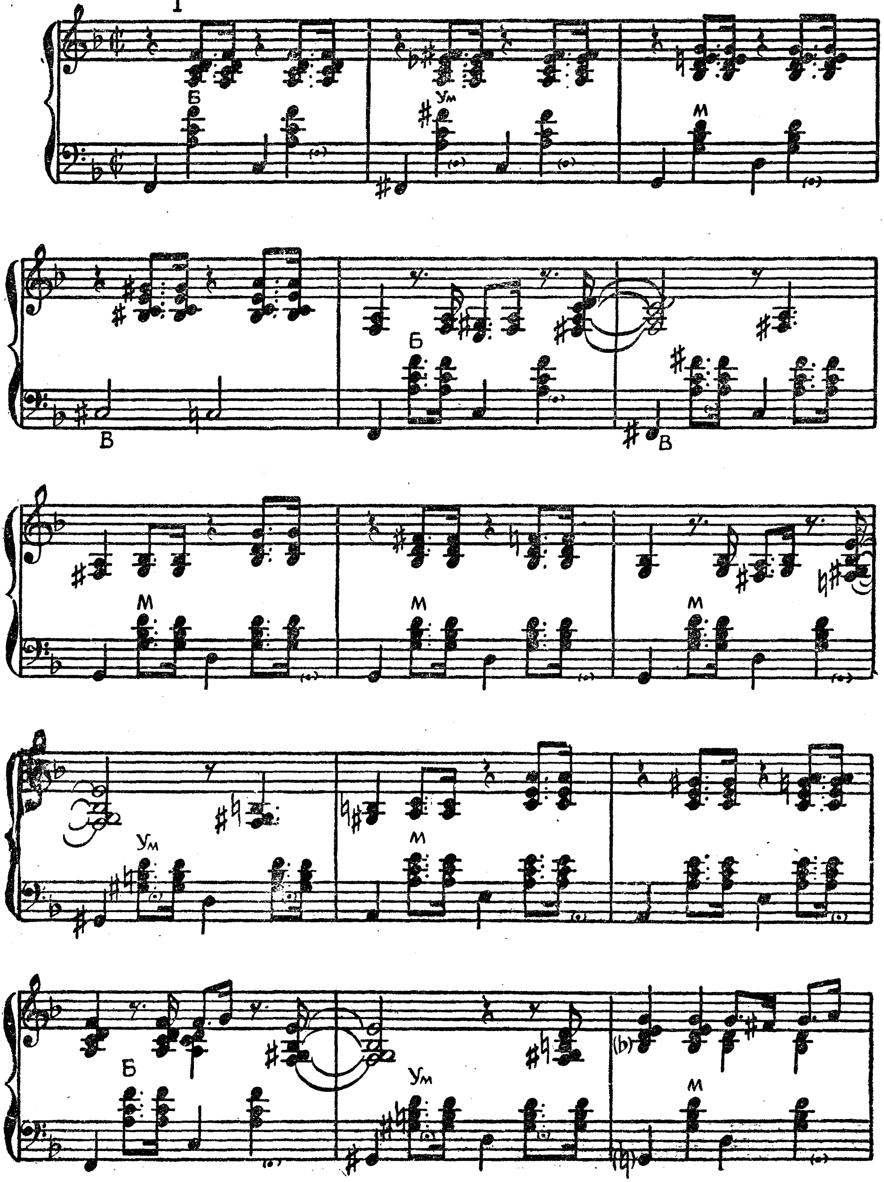

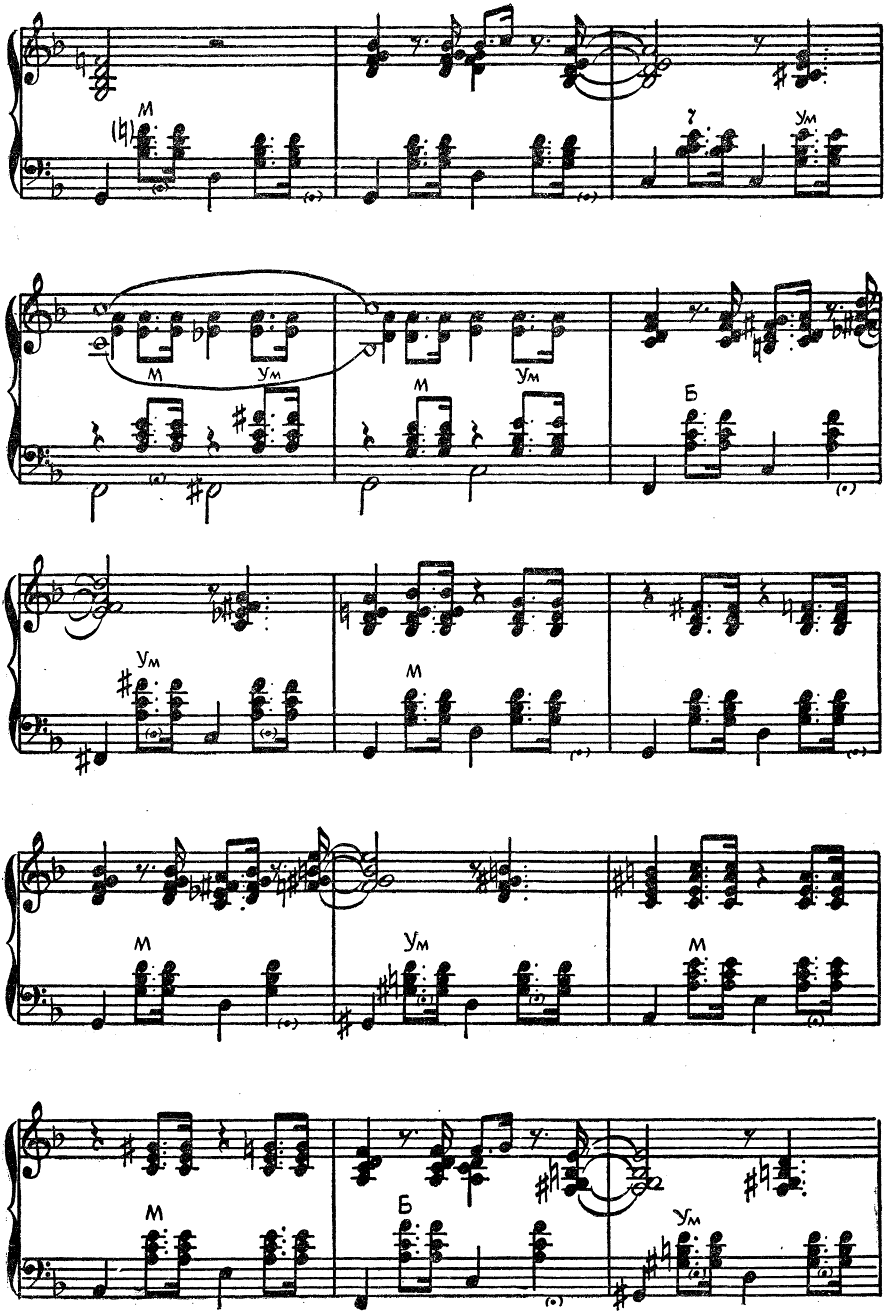
М
Ум
М
Ум
М
Ум
Б
Ум
М
М
Ум
М
М
Б
Ум

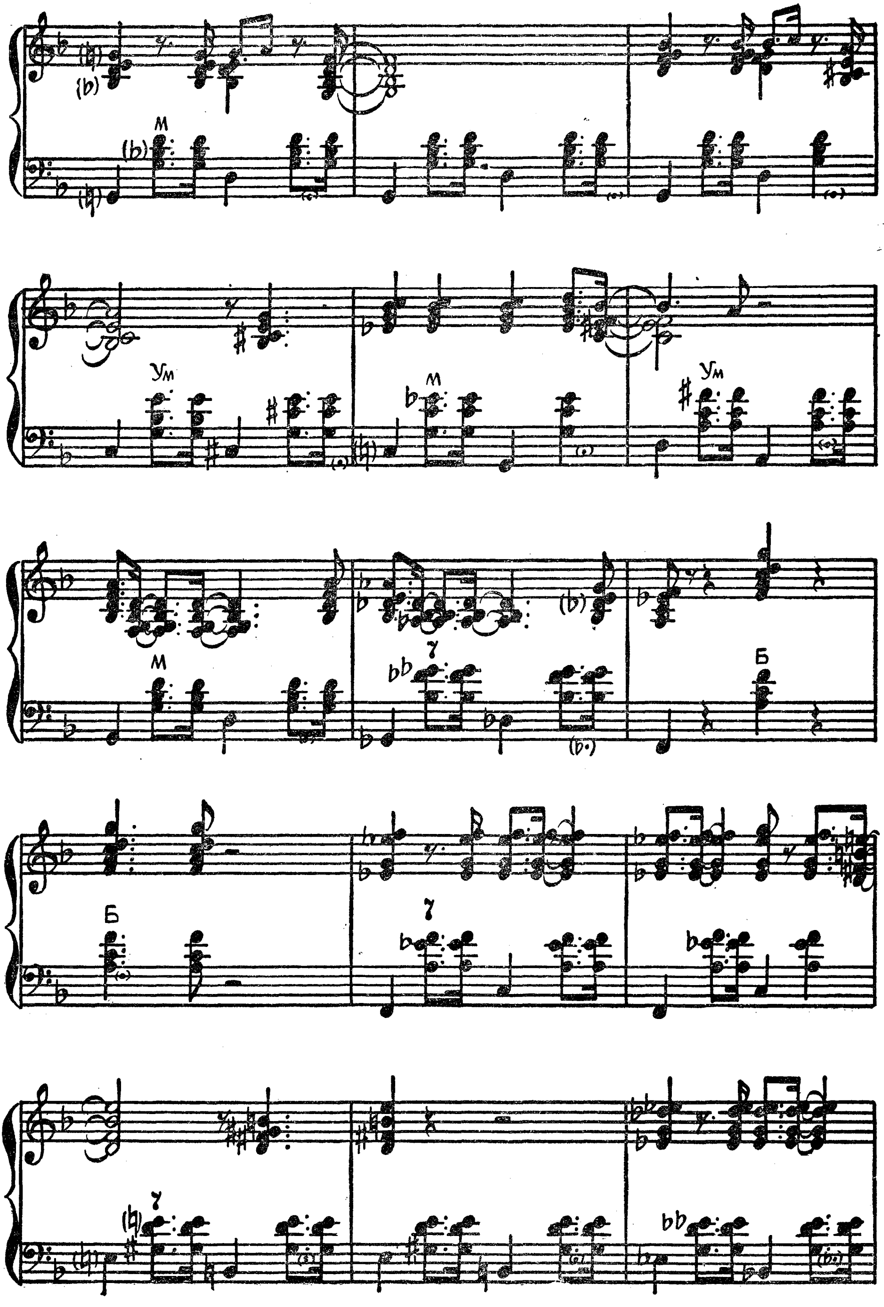
М
Ум
М
Ум
М
7
Б
Б
7
7
7

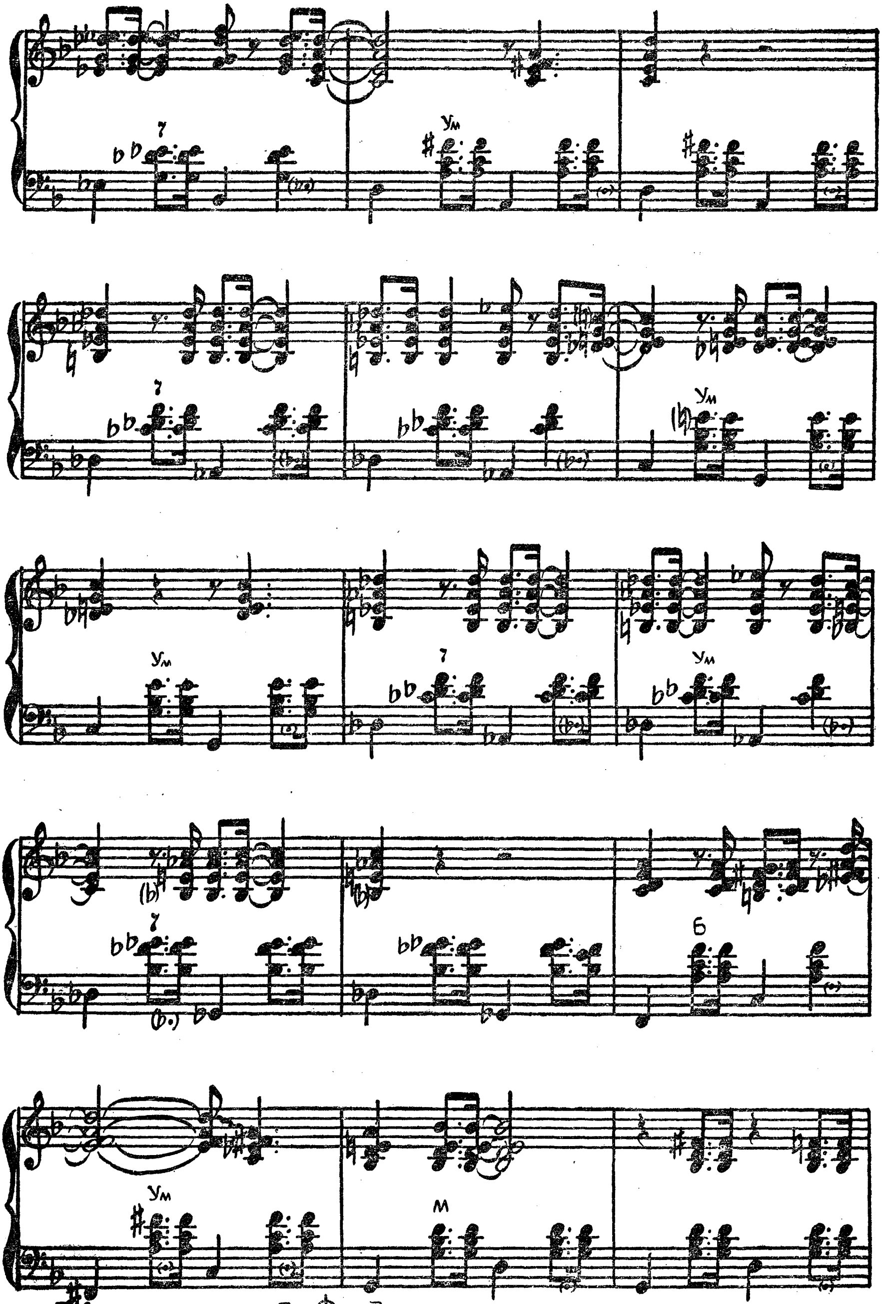

Повторить от 𝄋 *до* ⊕*, далее на окончание*

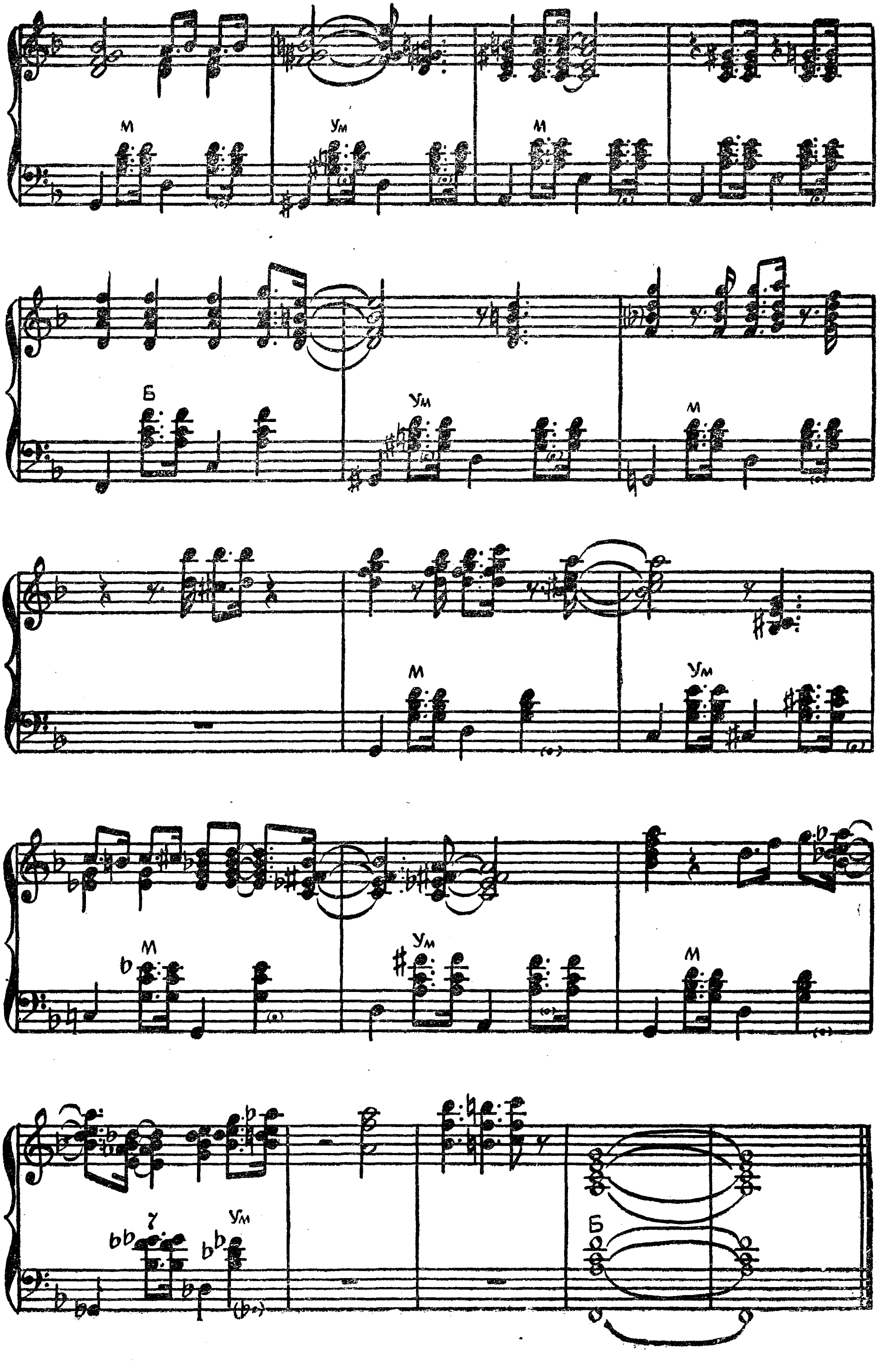
М
Ум
М
Б
Ум
М
М
Ум
М
Ум
М
7
Ум
Б

СВЕРЕДЕЛУШУЛ

(Молдавский народный танец)

Обработка для баяна П. БАЛАНА

Быстро с огнем

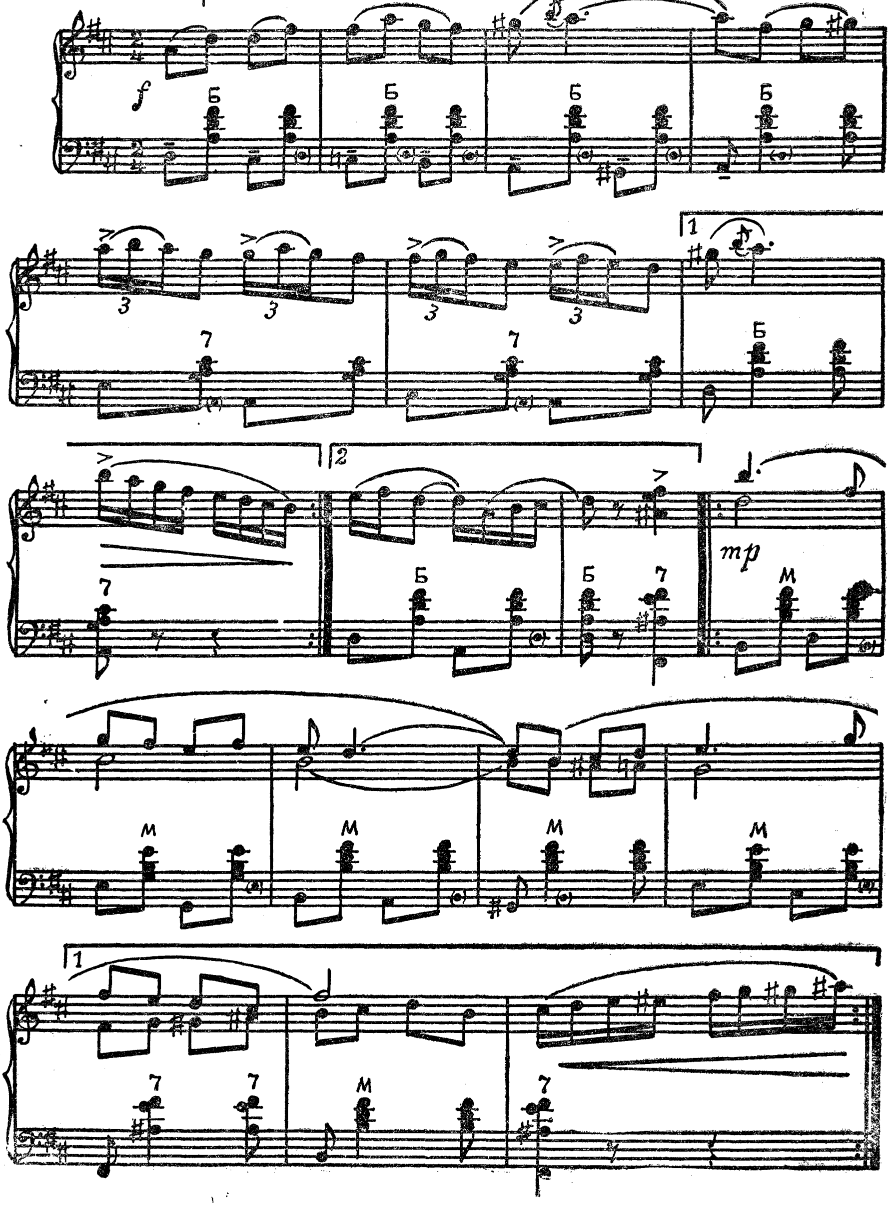

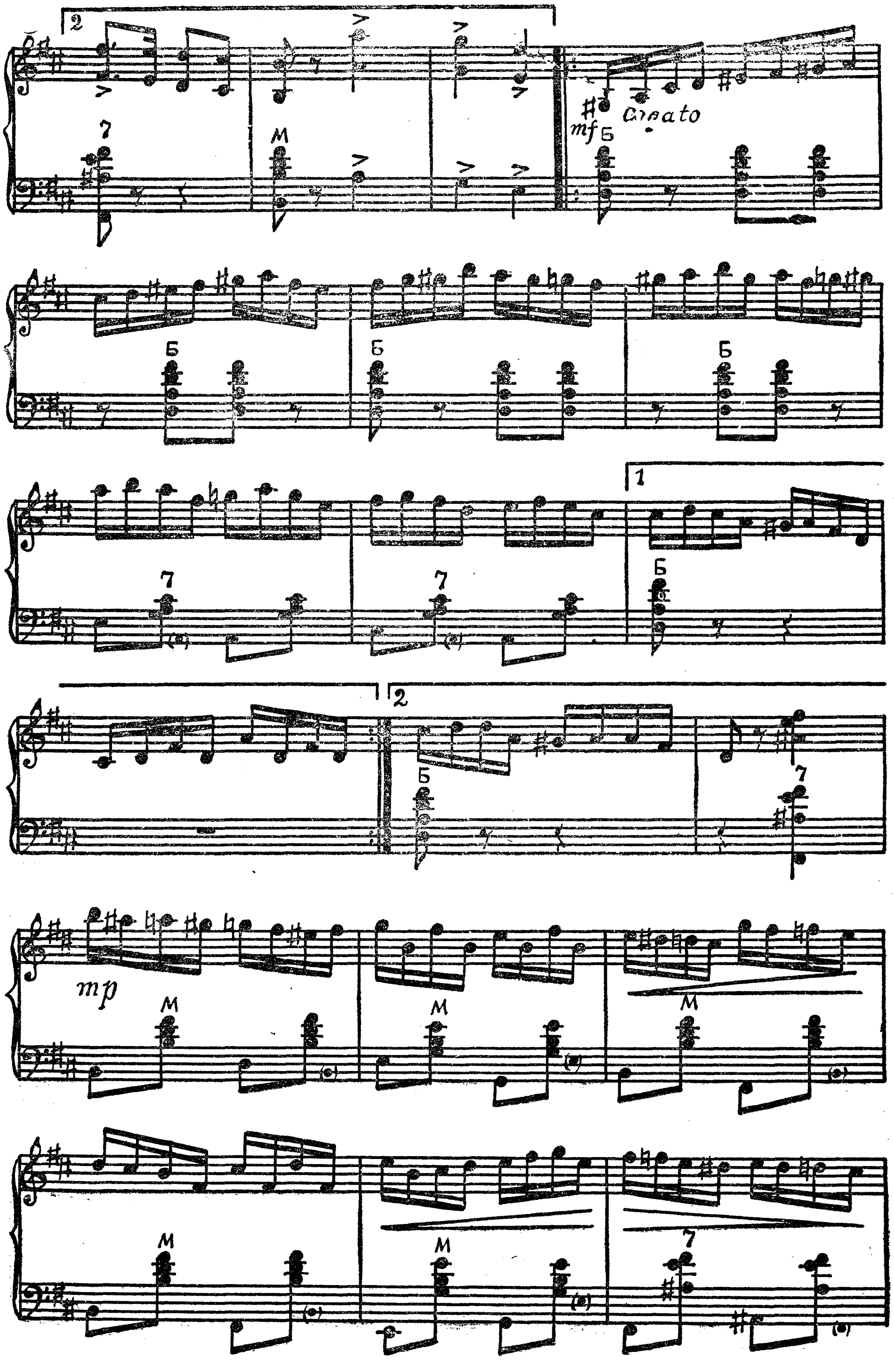
mf
mp

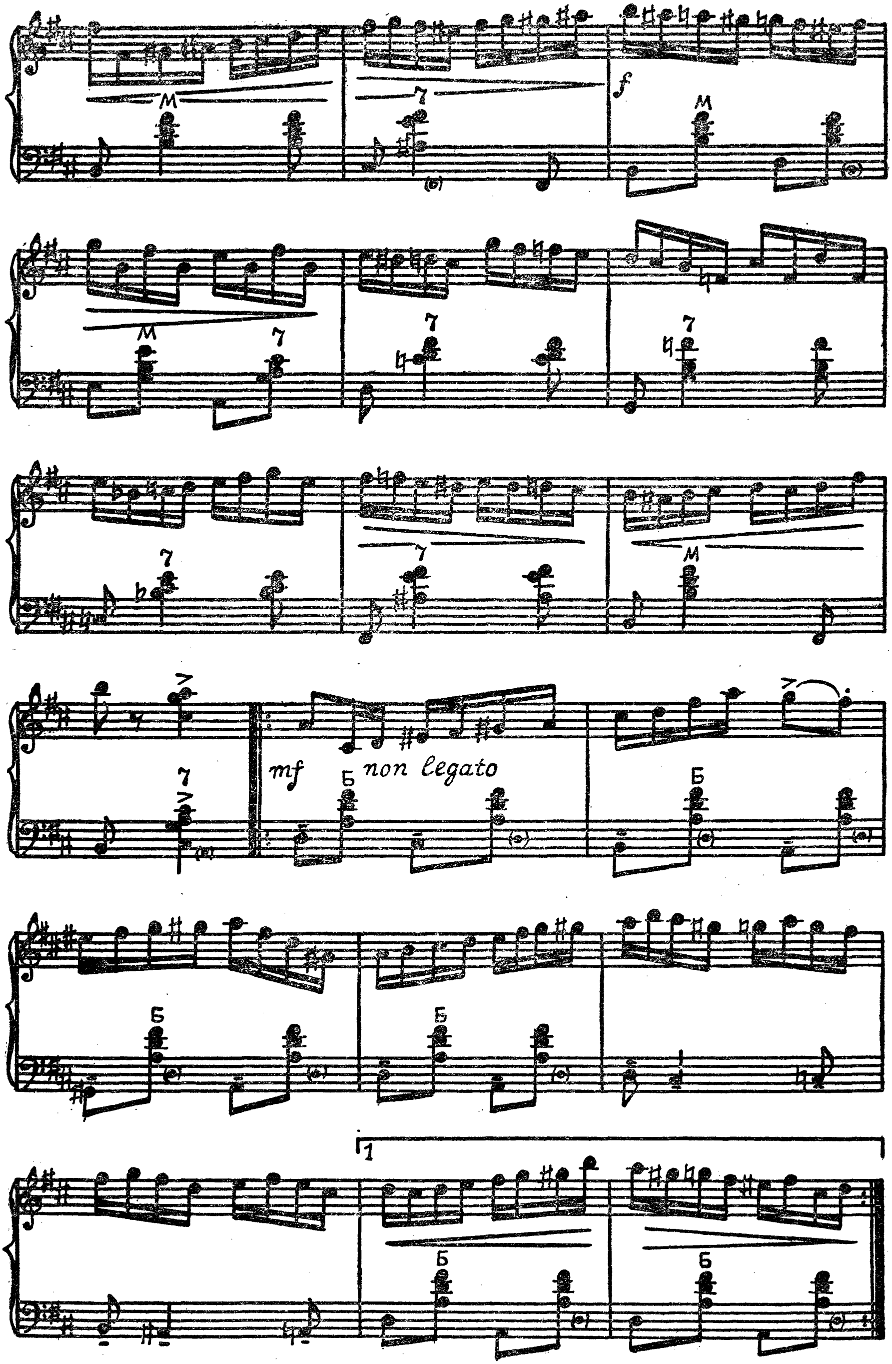
f
mf
non legato
M
7
Б
1

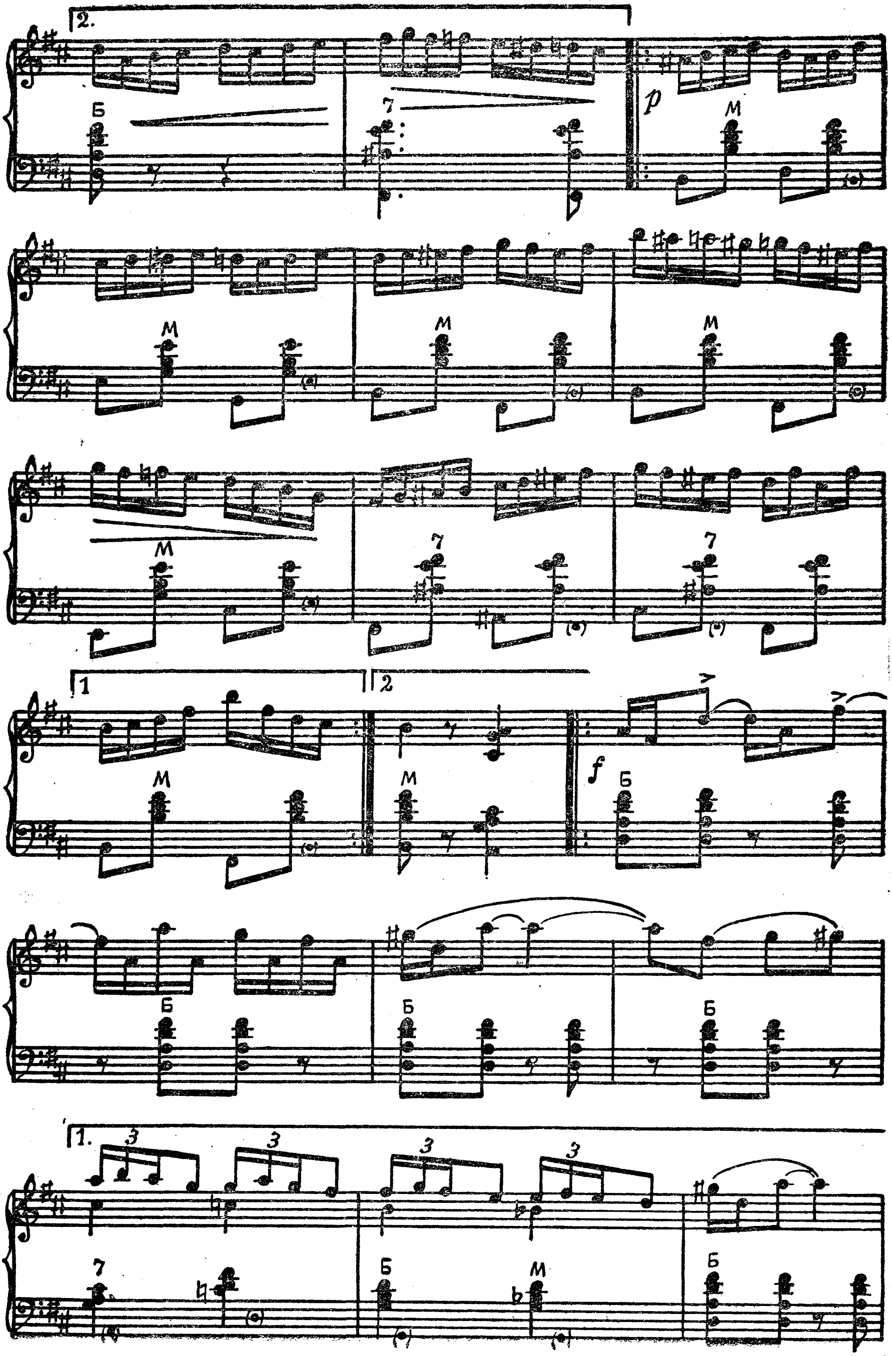
2.
Б
7
p
М
1
2
f
1.
3

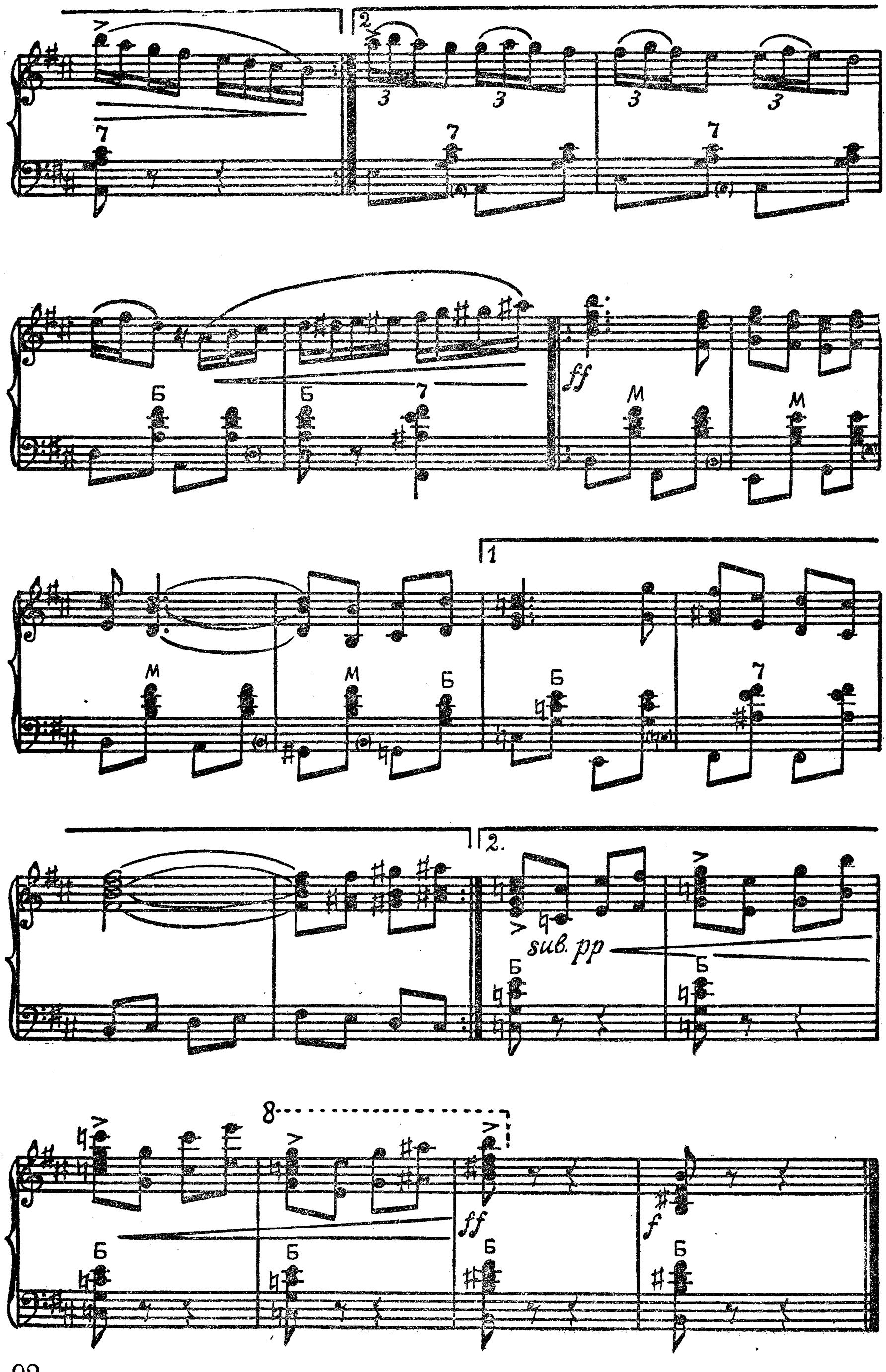
ff
sub. pp
ff
f

ЛИСТОПАД

Музыка Ю. НИКИФОРОВА

В темпе вальса. Подвижно

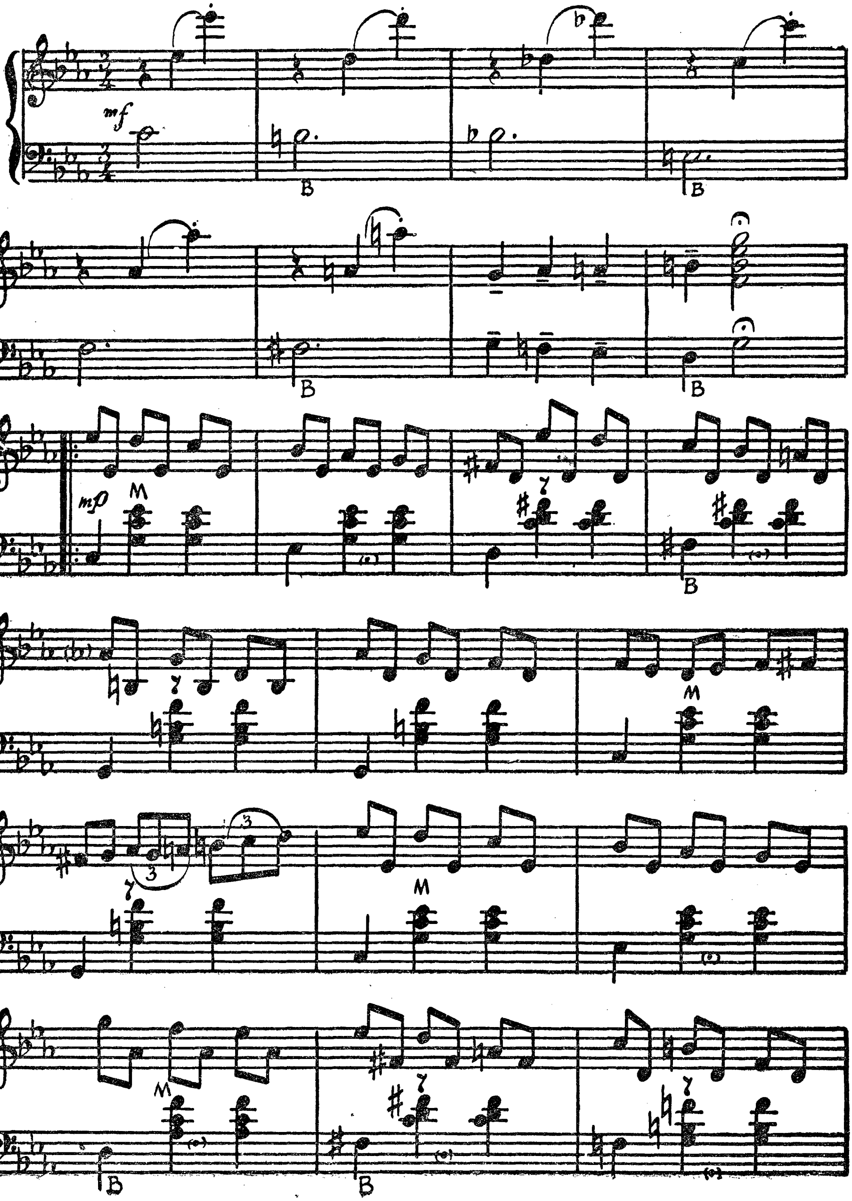

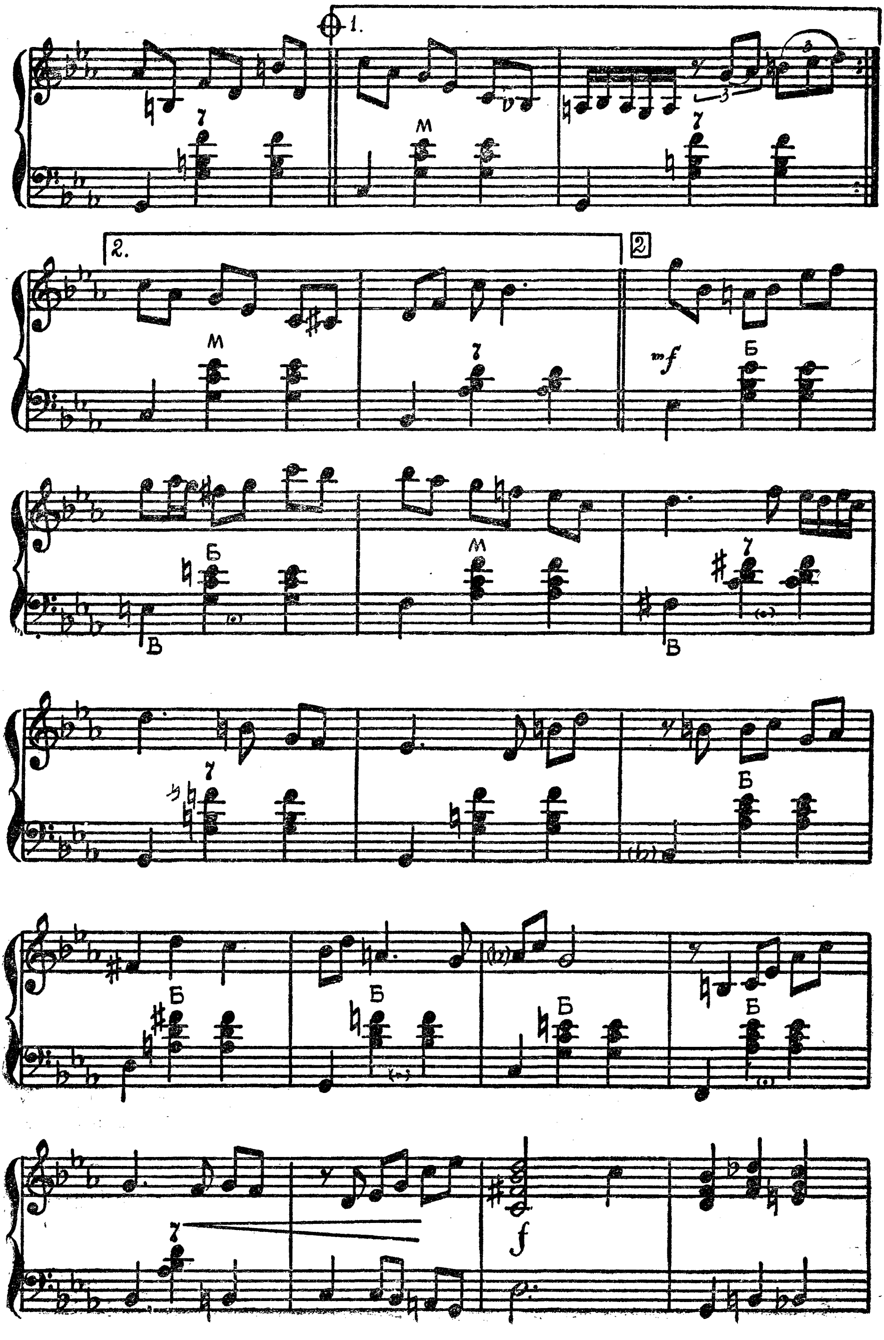
1.
2.
2
7
М
Б
В
mf
f

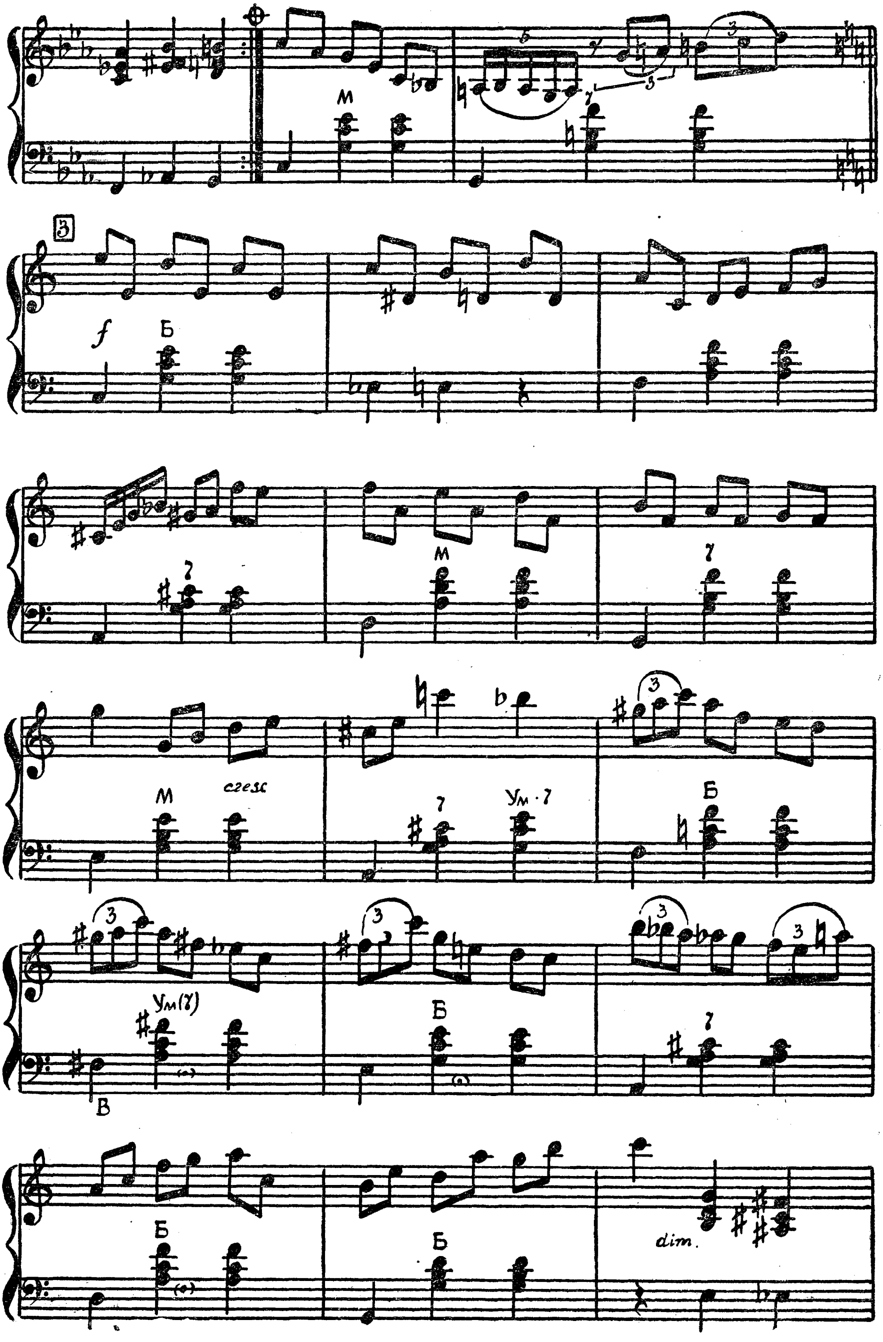
М
3
f
Б
7
М
7
М
cresc
7
Ум·7
Б
Ум(7)
В
Б
7
Б
Б
dim.

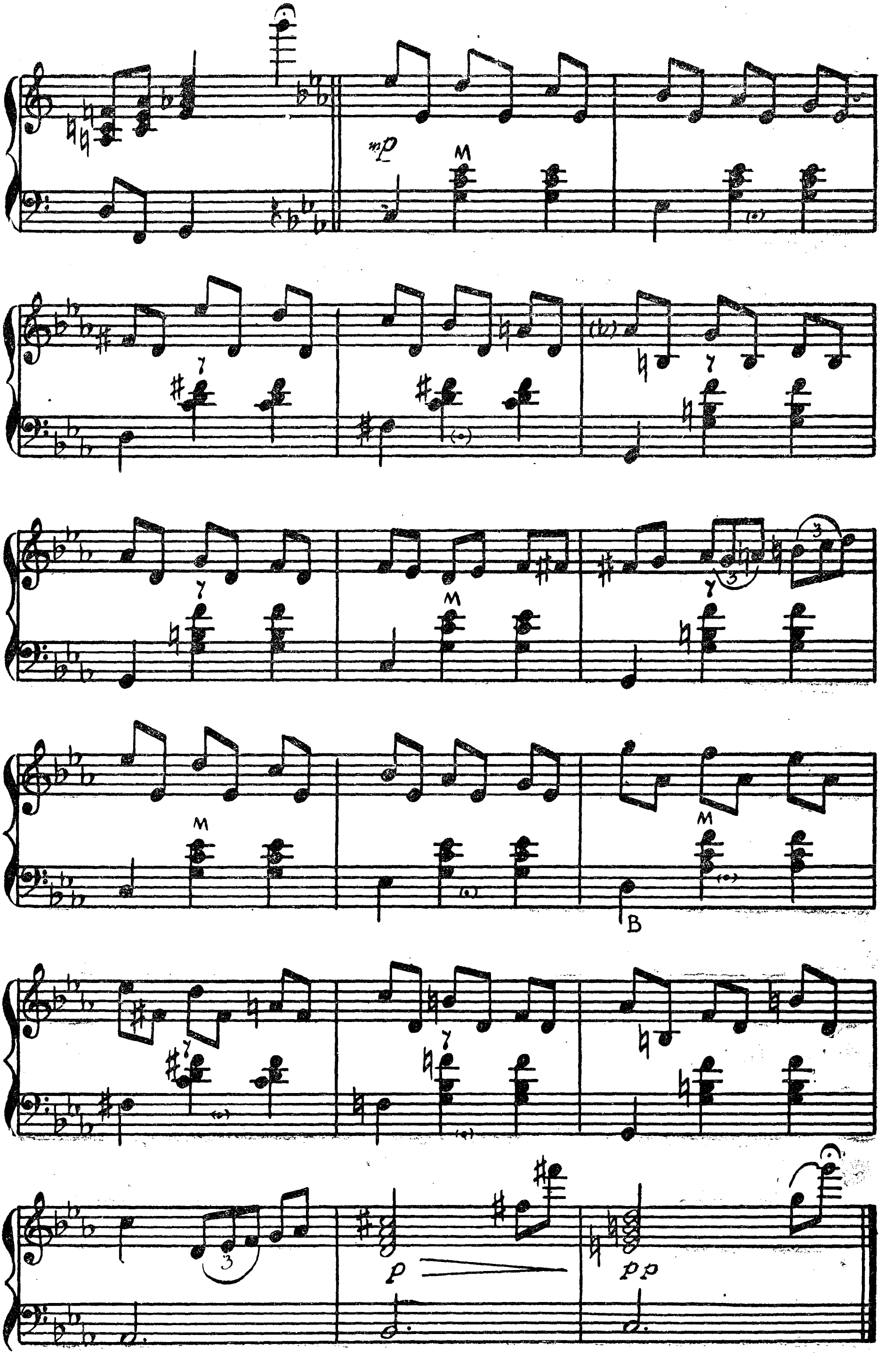
mp
M
B
p
pp

О ТЕБЕ МЕЧТЫ

Музыка М. ПАРЦХАЛАДЗЕ

Умеренно

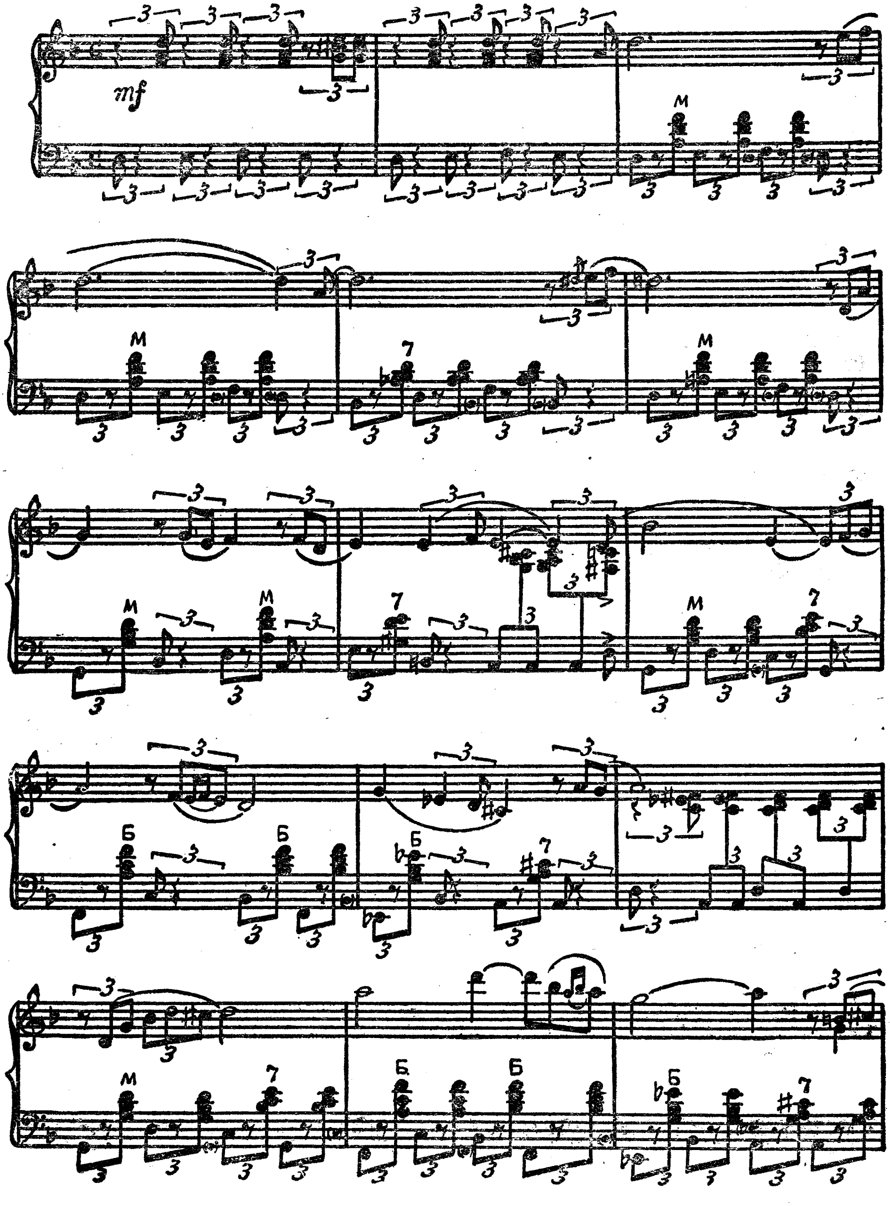

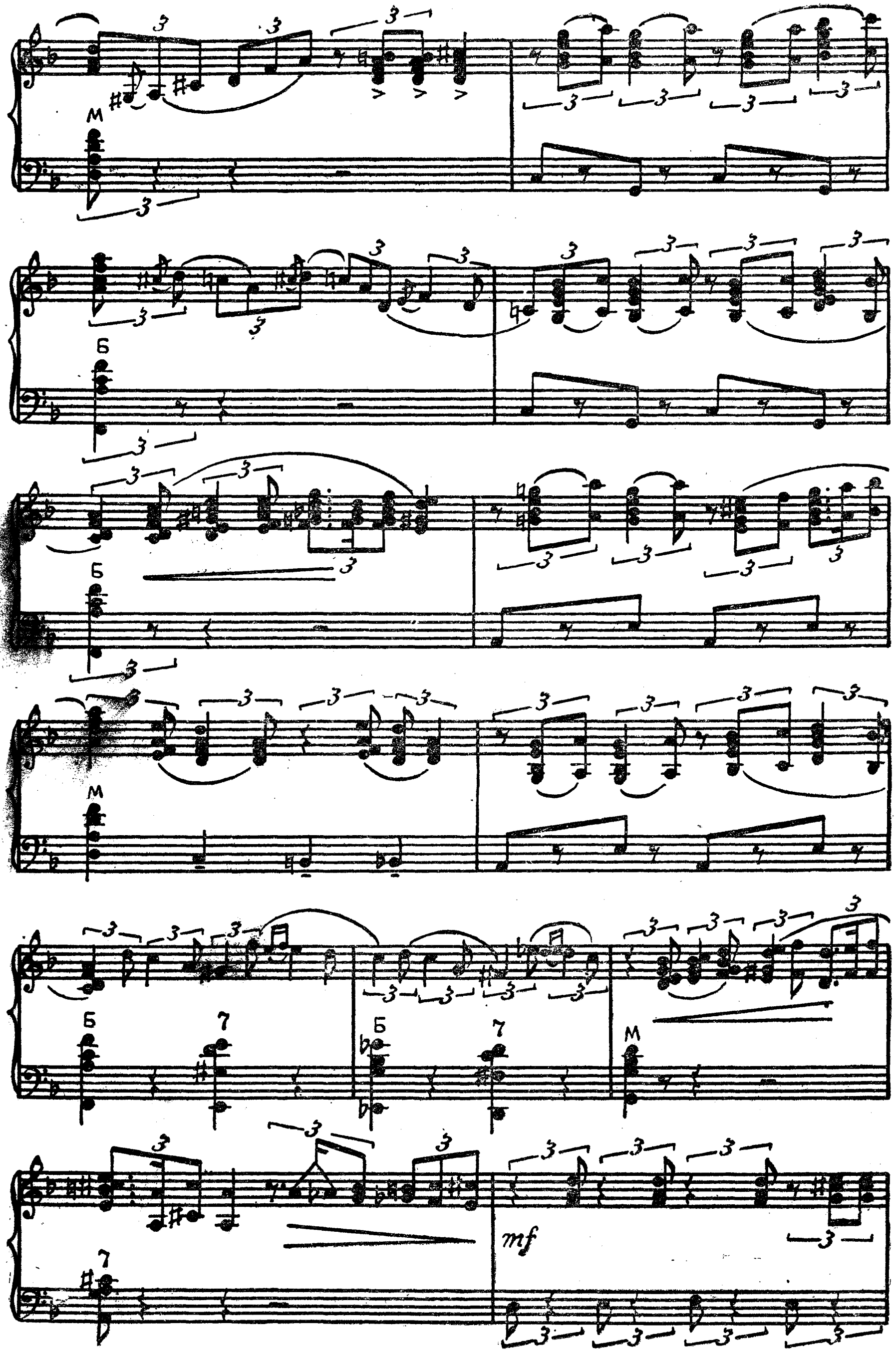

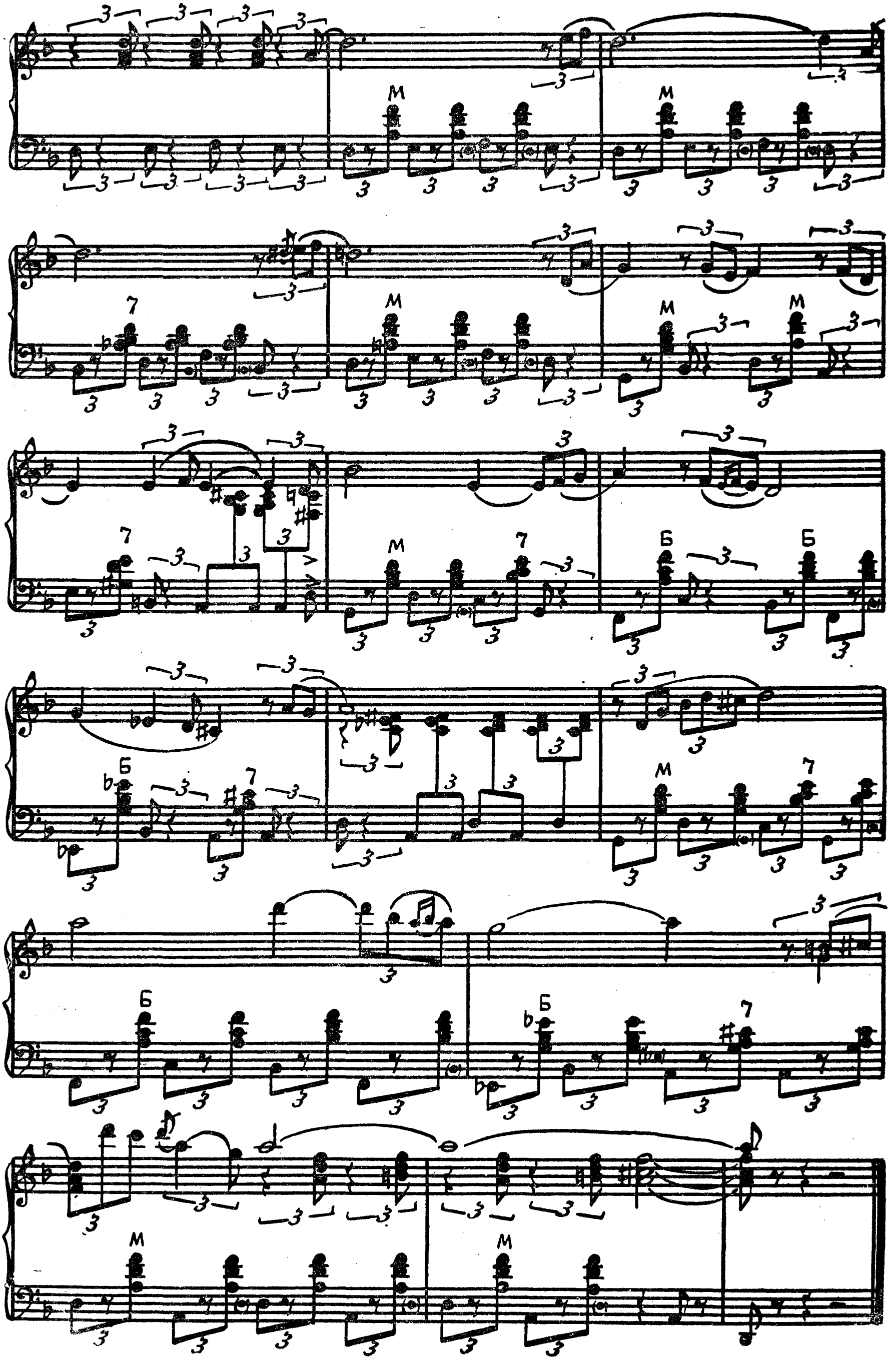

СОЛНЕЧНЫЕ БЛИКИ

Музыка С. КОНЯЕВА

Умеренно быстро

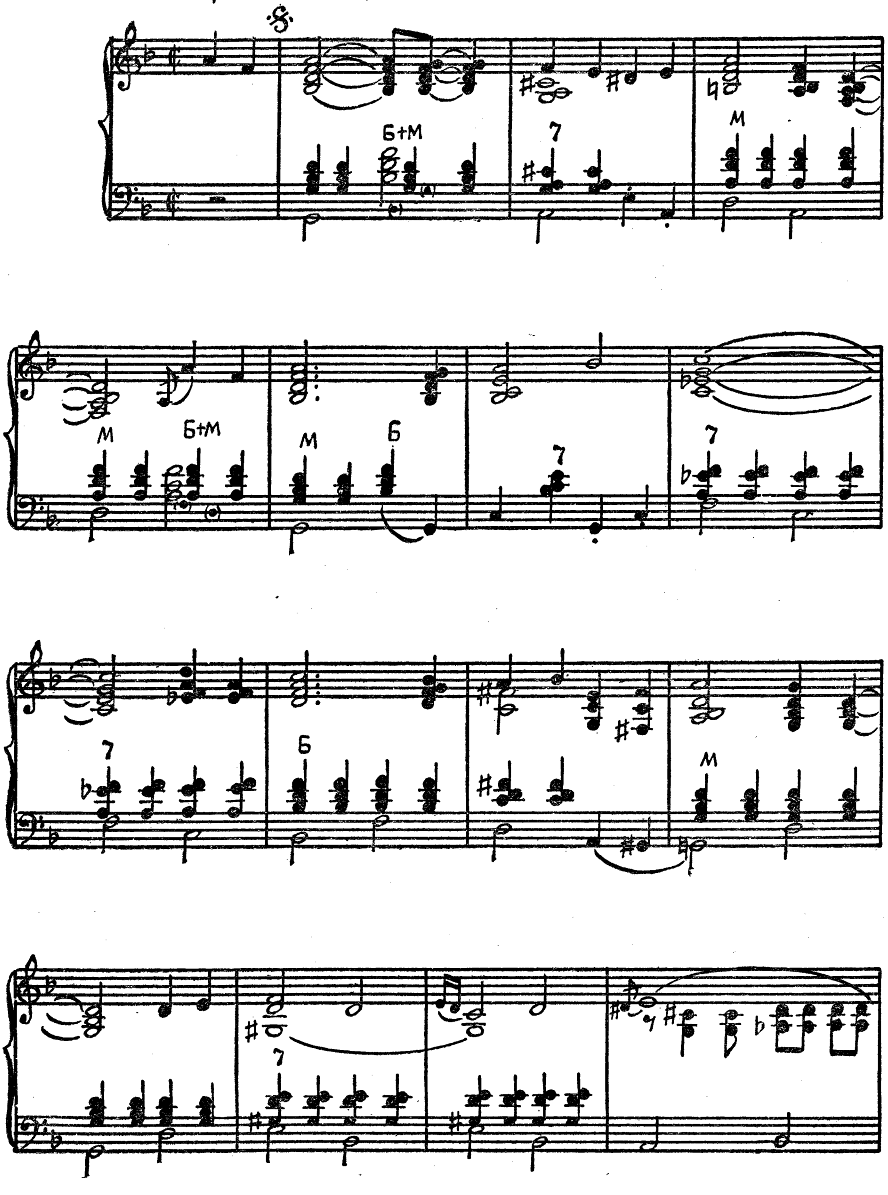

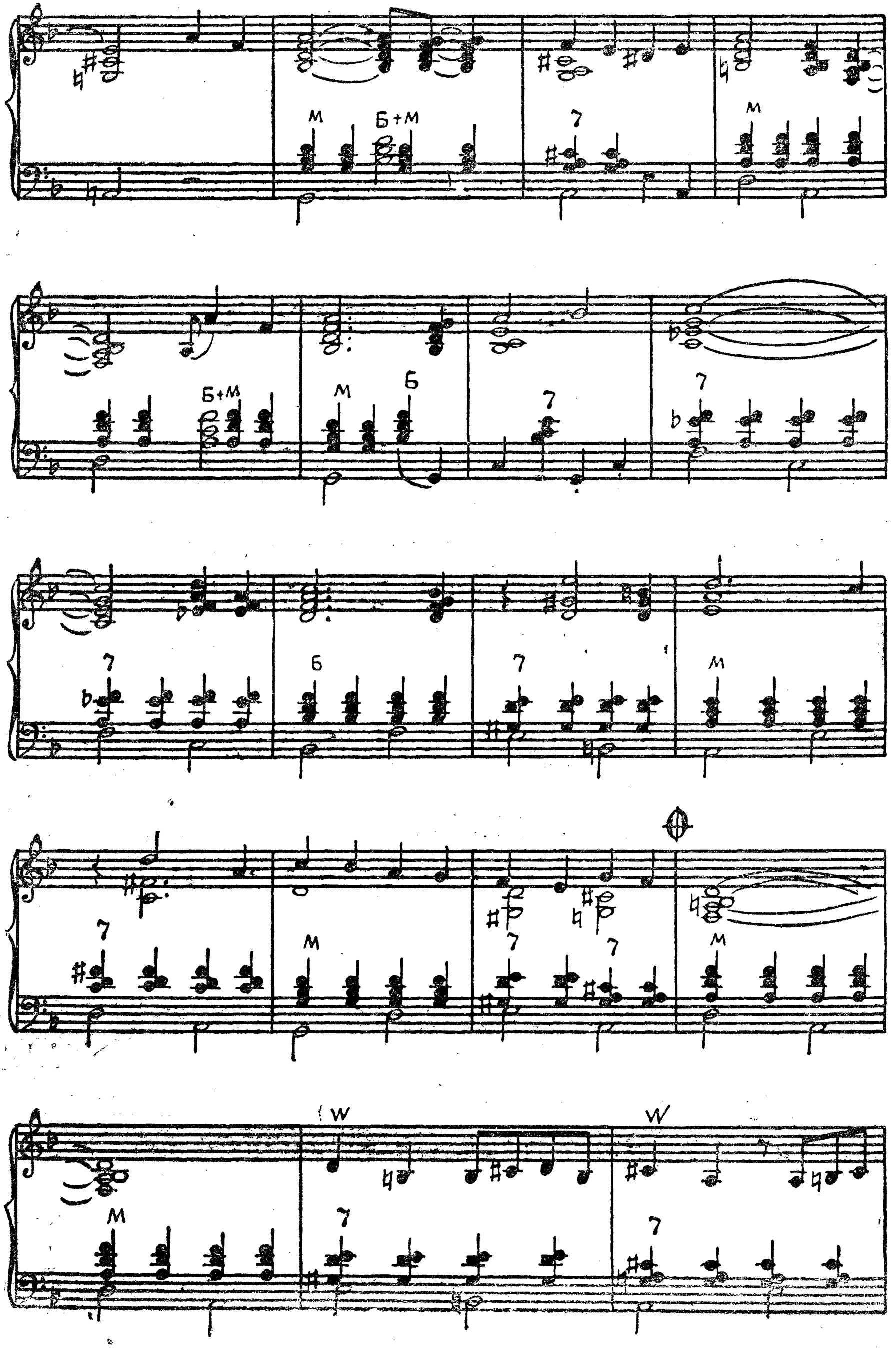
М
Б+М
7
М
Б+М
М
Б
7
7
7
Б
7
М
7
М
7
7
М
М
W
7
W
7

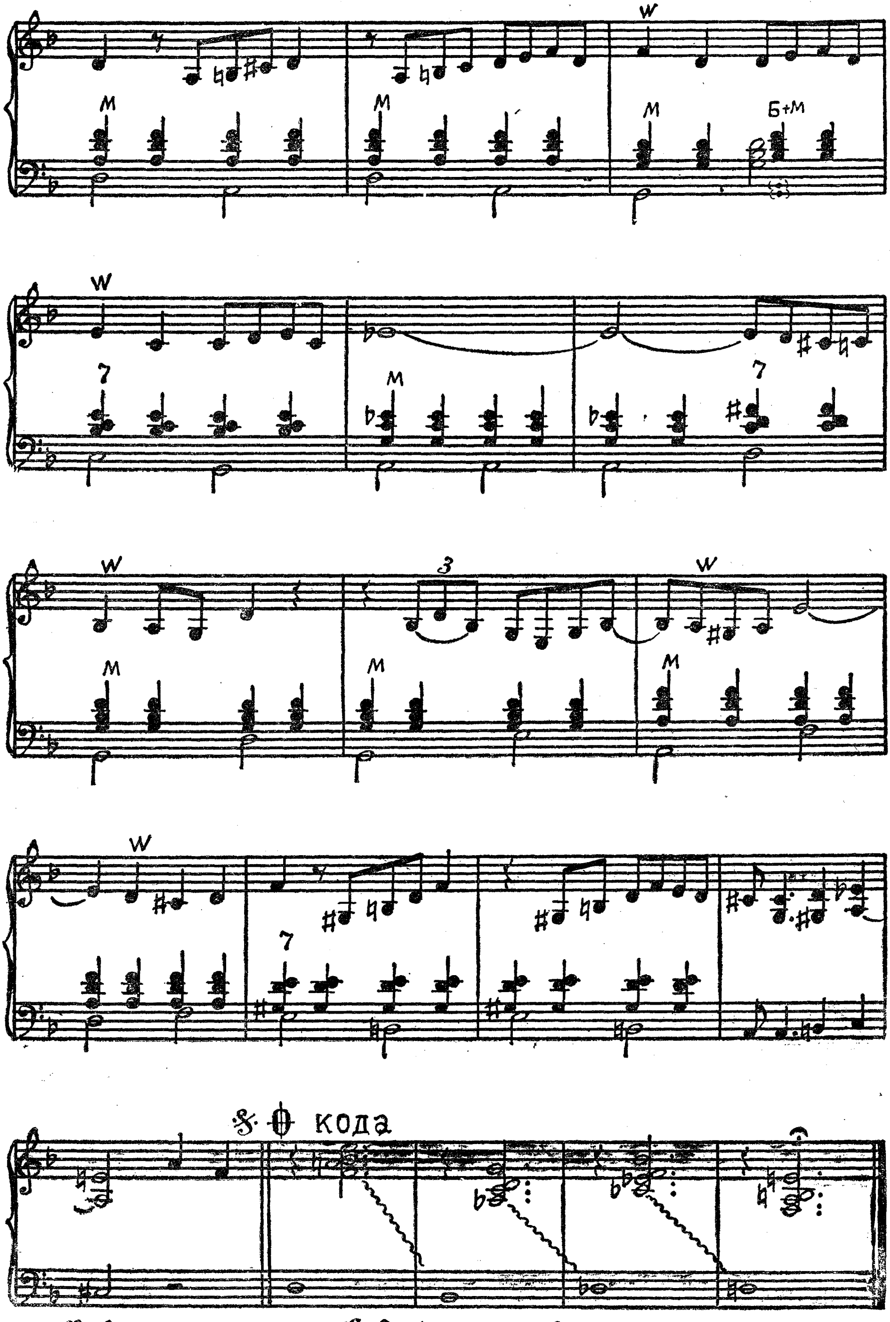

Повторить от знака 𝄋 до 𝄌 и на коду

РИТМИЧЕСКИЙ ТАНЕЦ

Музыка Е. ПТИЧКИНА

Подвижно

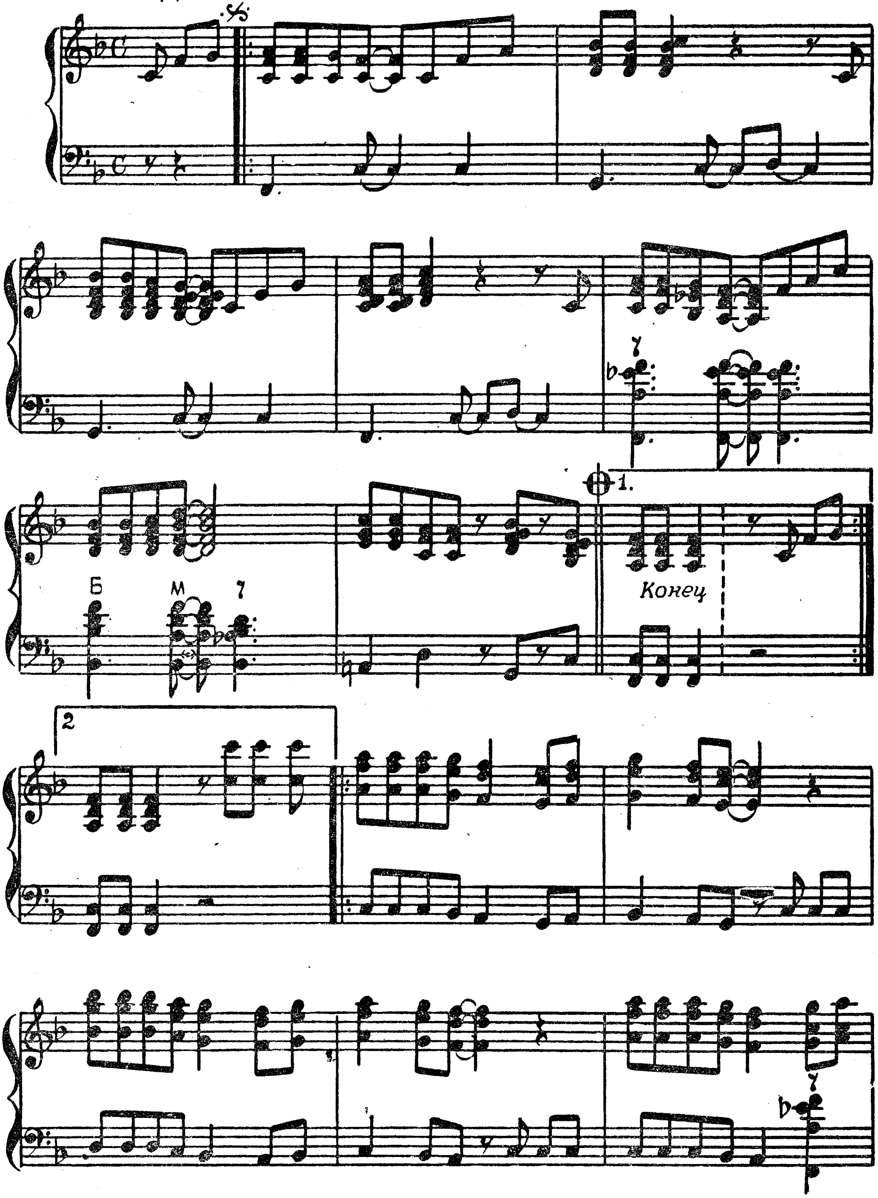

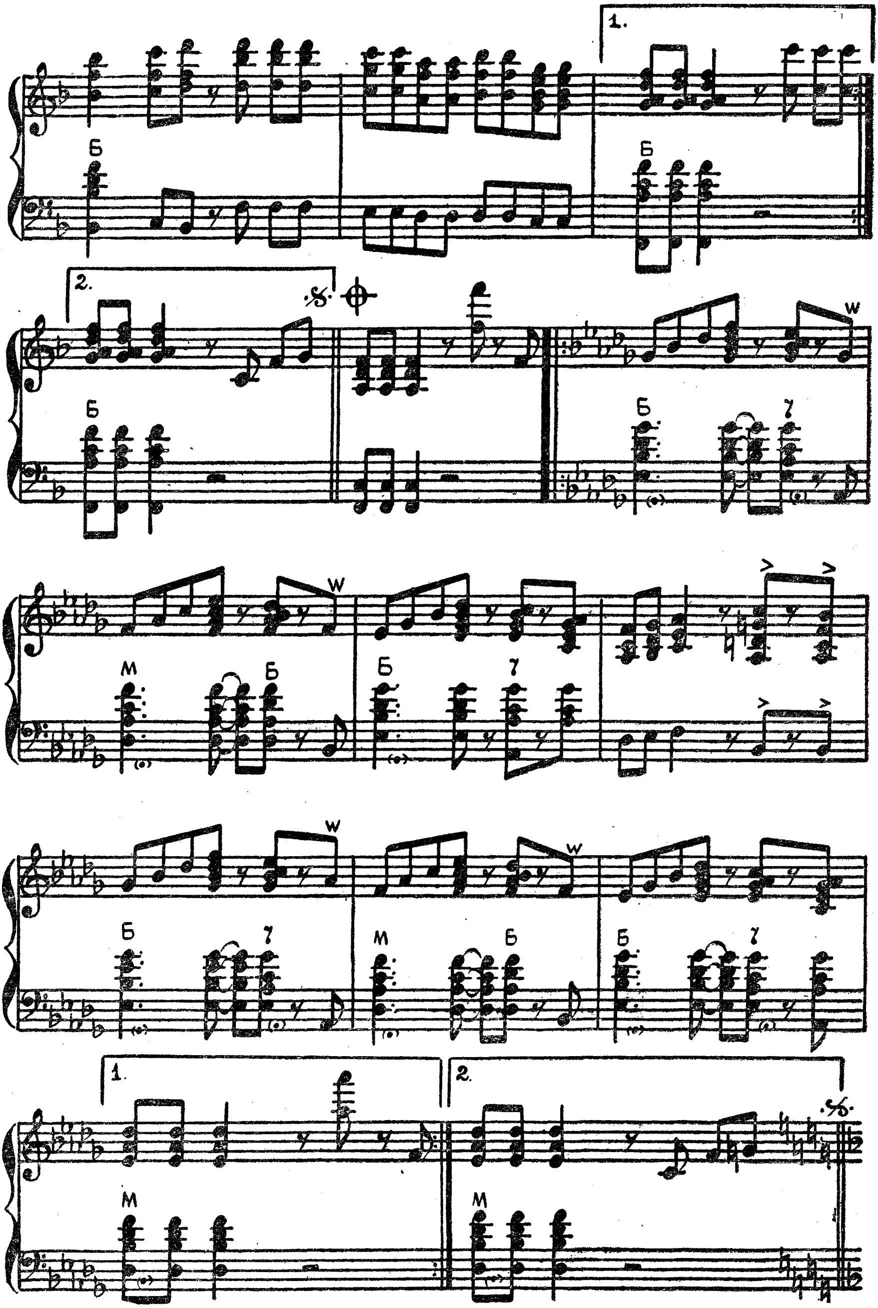
1.
Б
Б
2.
Б
Б
7
W
М
Б
Б
7
W
Б
7
М
Б
Б
7
W
W
1.
М
2.
М

ПИЦЦИКАТО

Музыка В. МЕЩЕРИНА

Оживленно. Очень ритмично

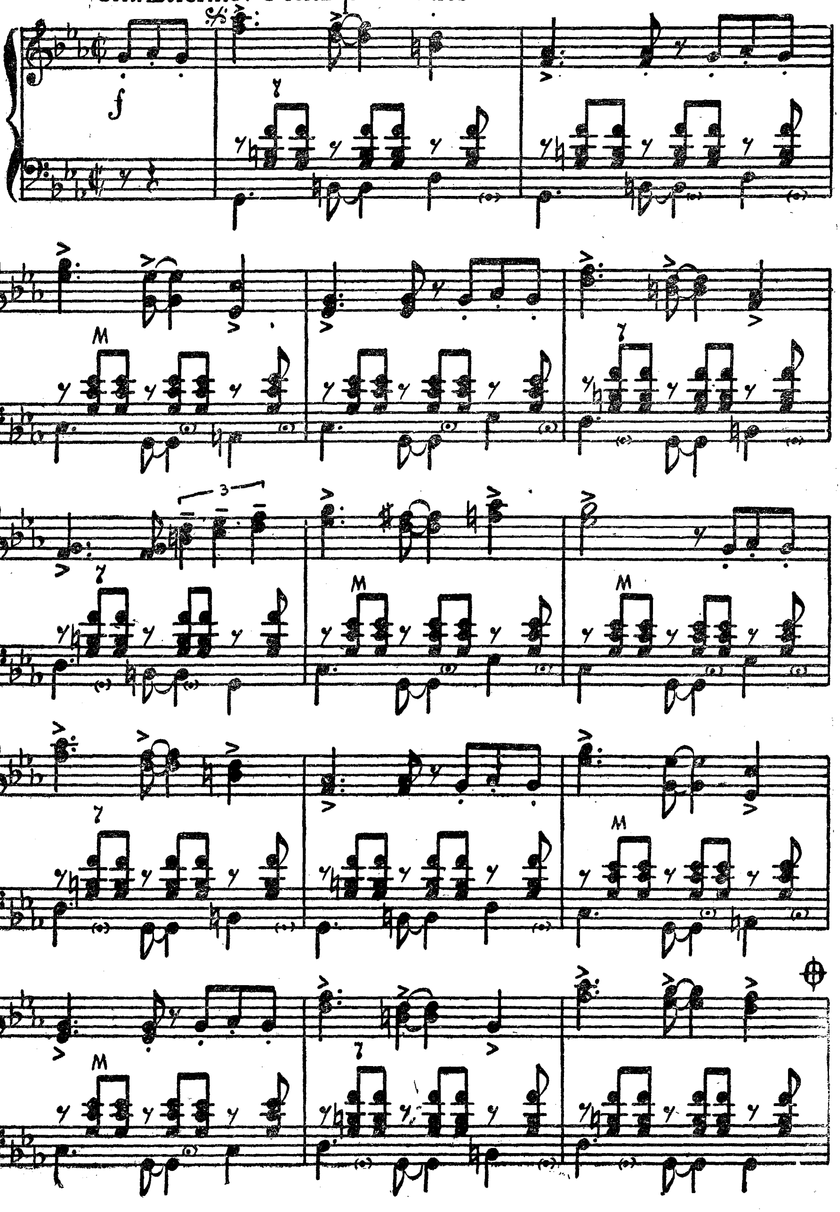

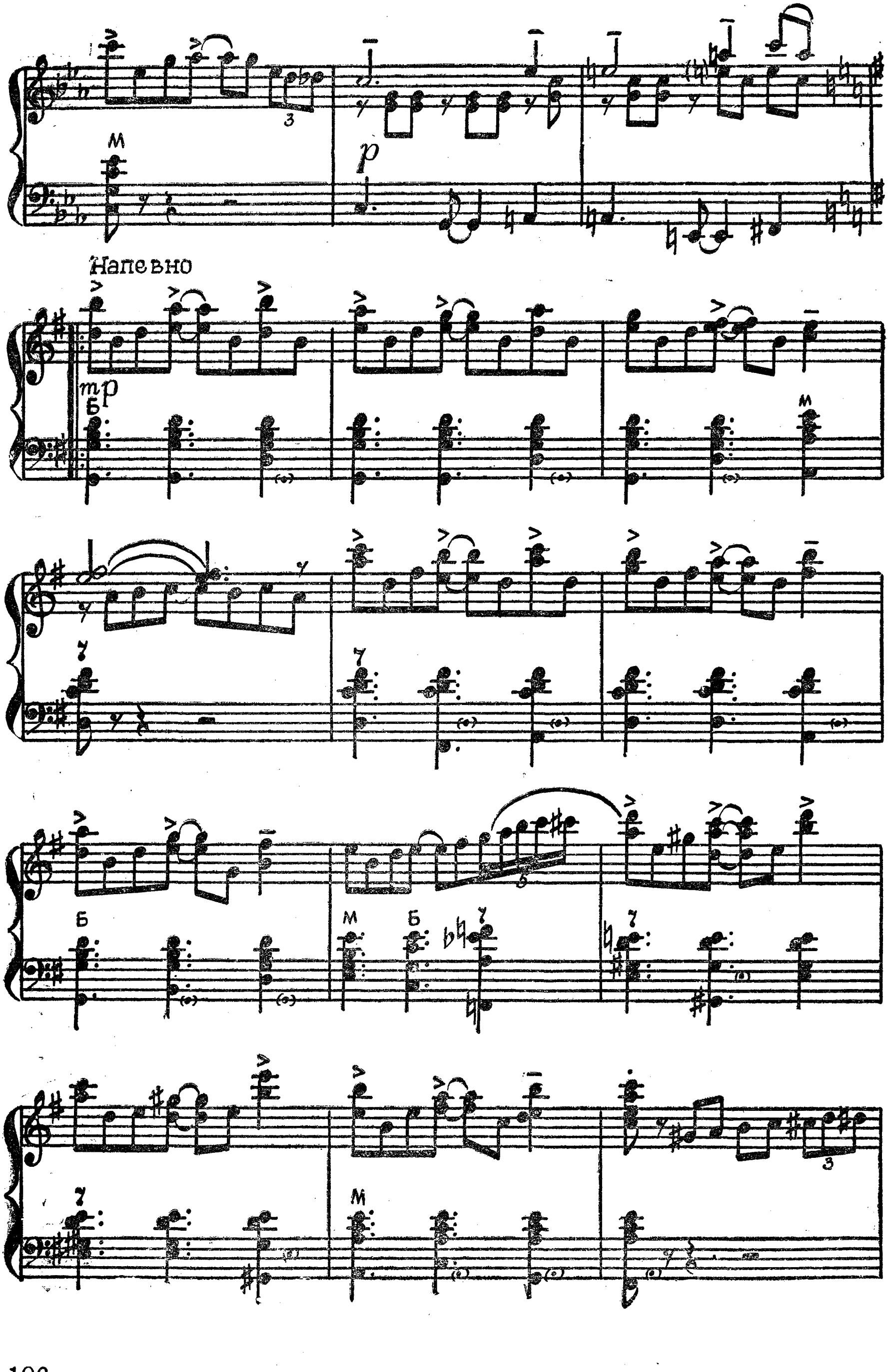
Напевно
p
mp

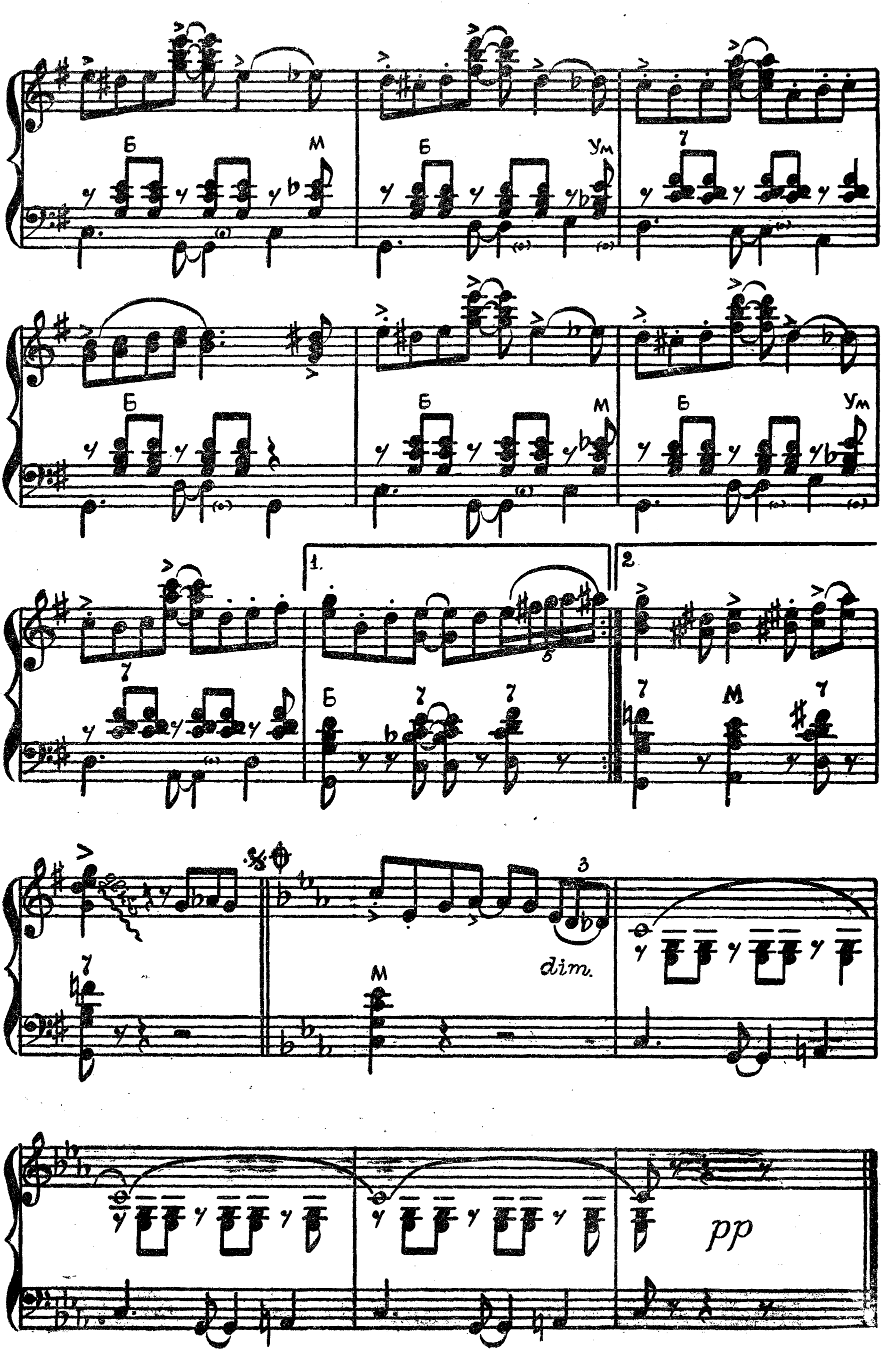
Б
М
Ум
7
1.
2.
dim.
pp

Музыка О. ЗВОНАРЕВА

ЛЕТНИЙ ВЕЧЕР

Не спеша

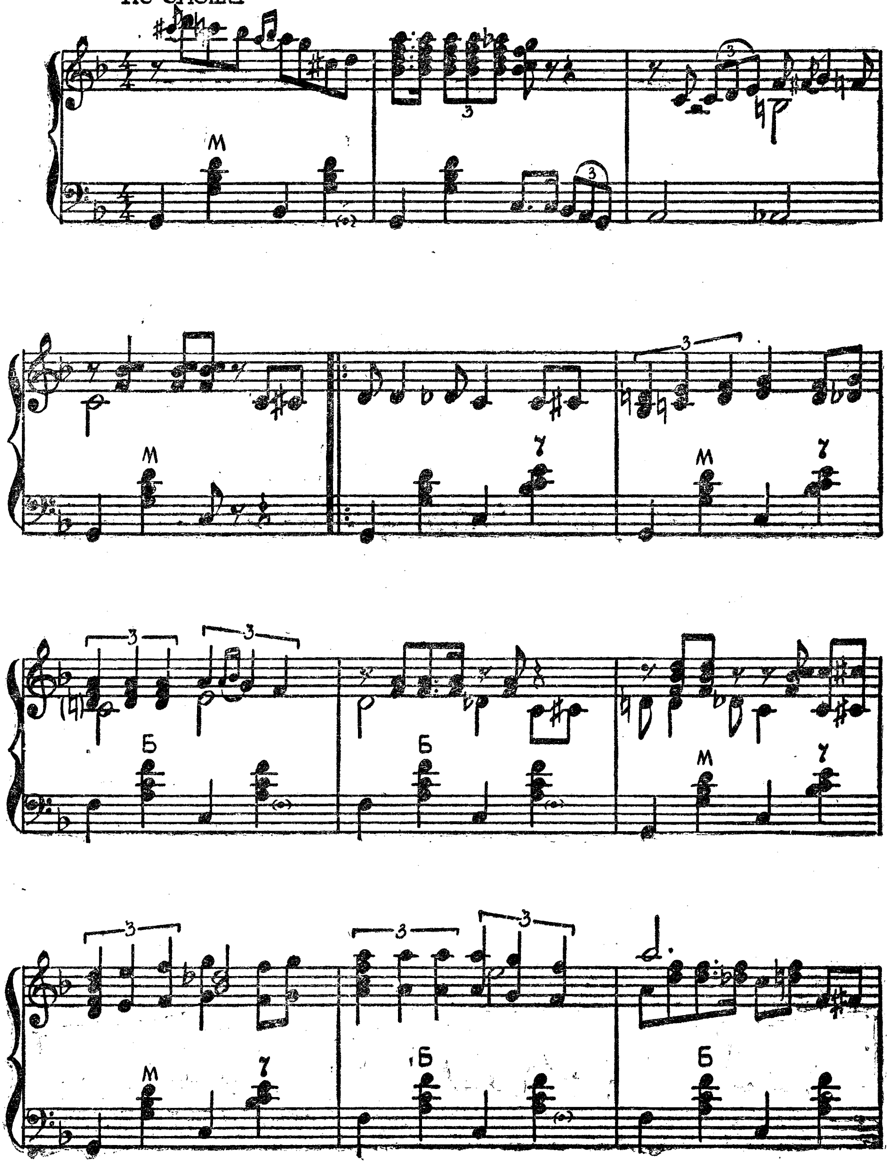

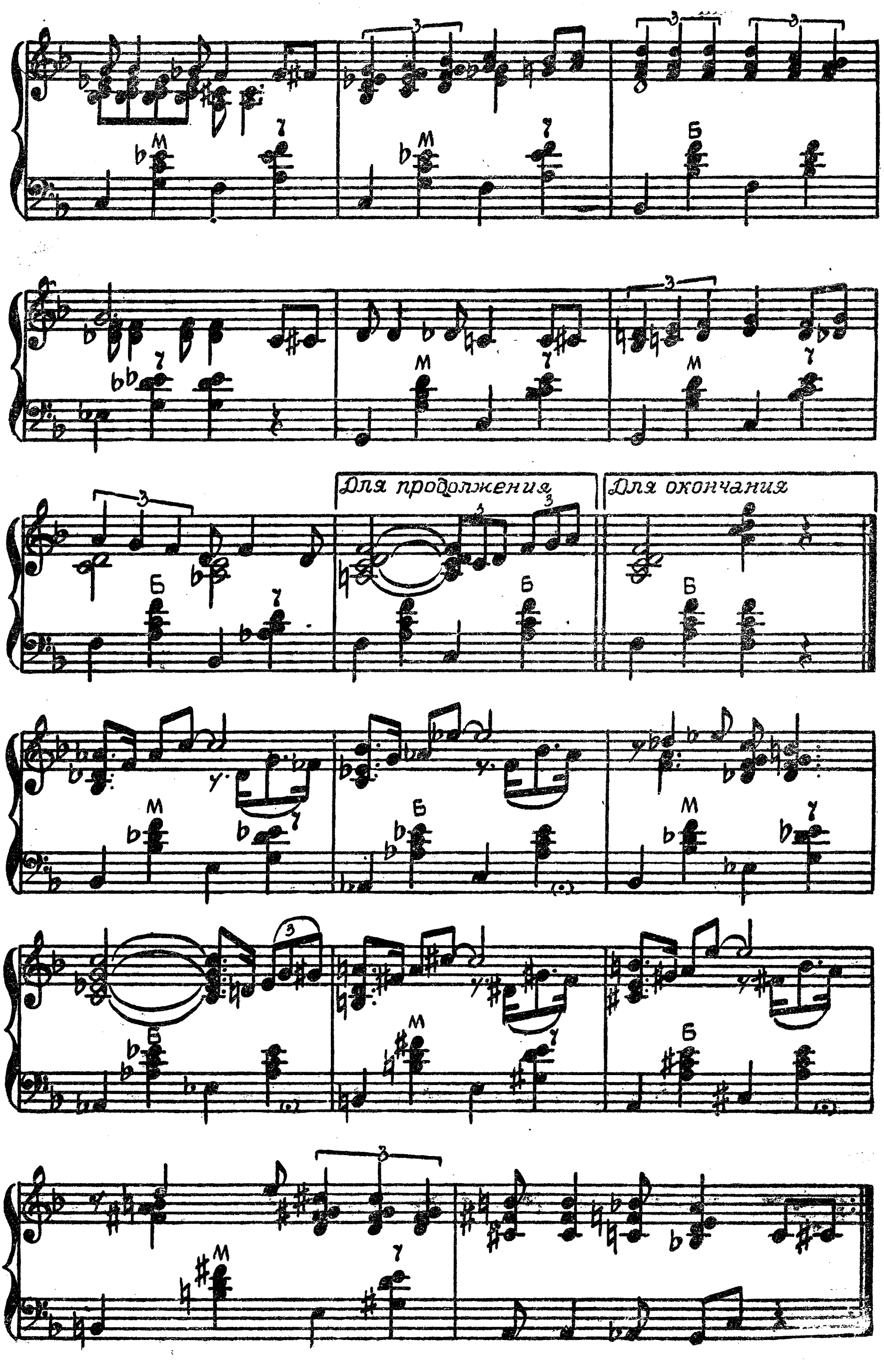
Для продолжения
Для окончания

Музыка З. БИНКИНА

ГОЛУБОЕ НЕБО

В темпе танго

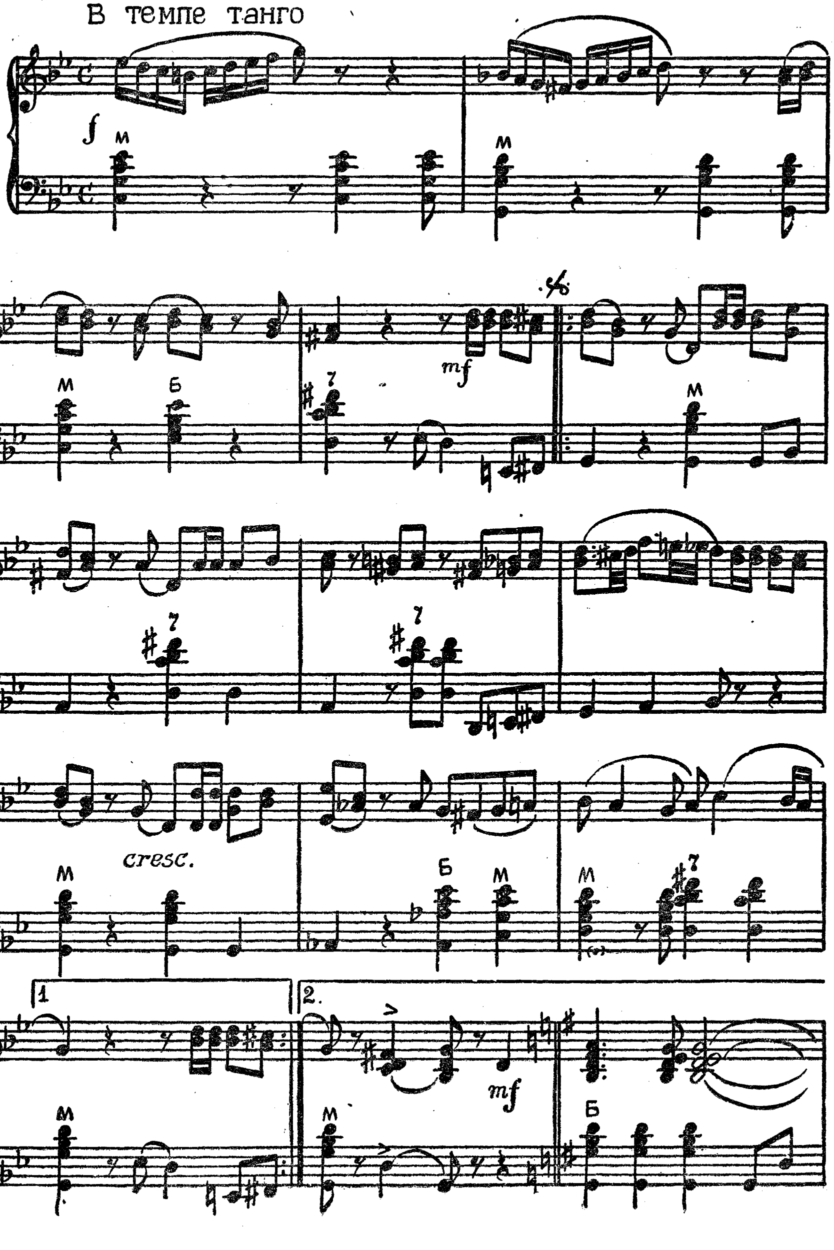

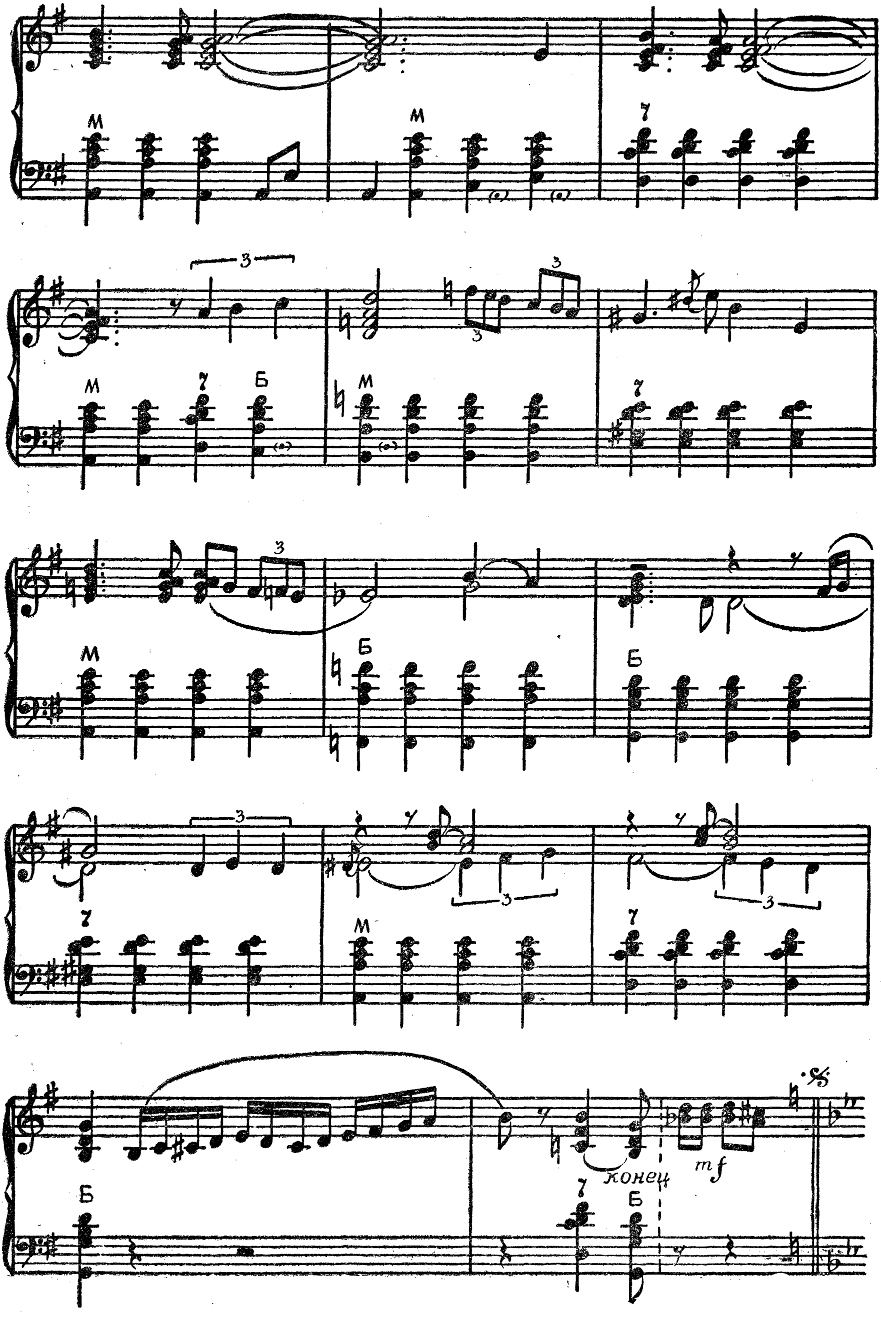
конец
mf

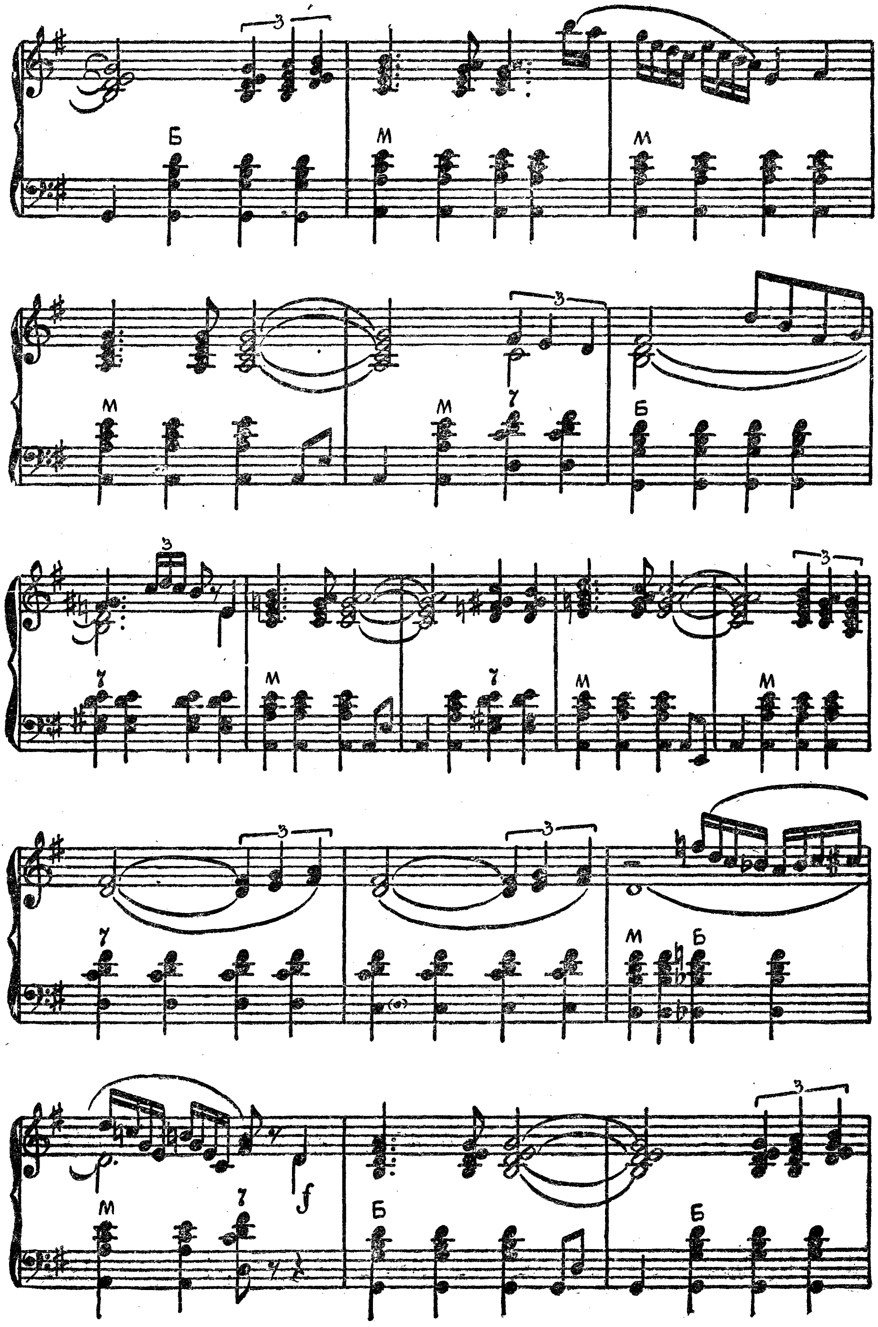
3
Б
М
М
М
М
3
7
Б
3
7
М
7
М
М
3
3
7
3
М
Б
М
7
f
Б
3
Б

ВАЛЬС-ЭКСПРОМТ

Музыка Ю. СЛОНОВА

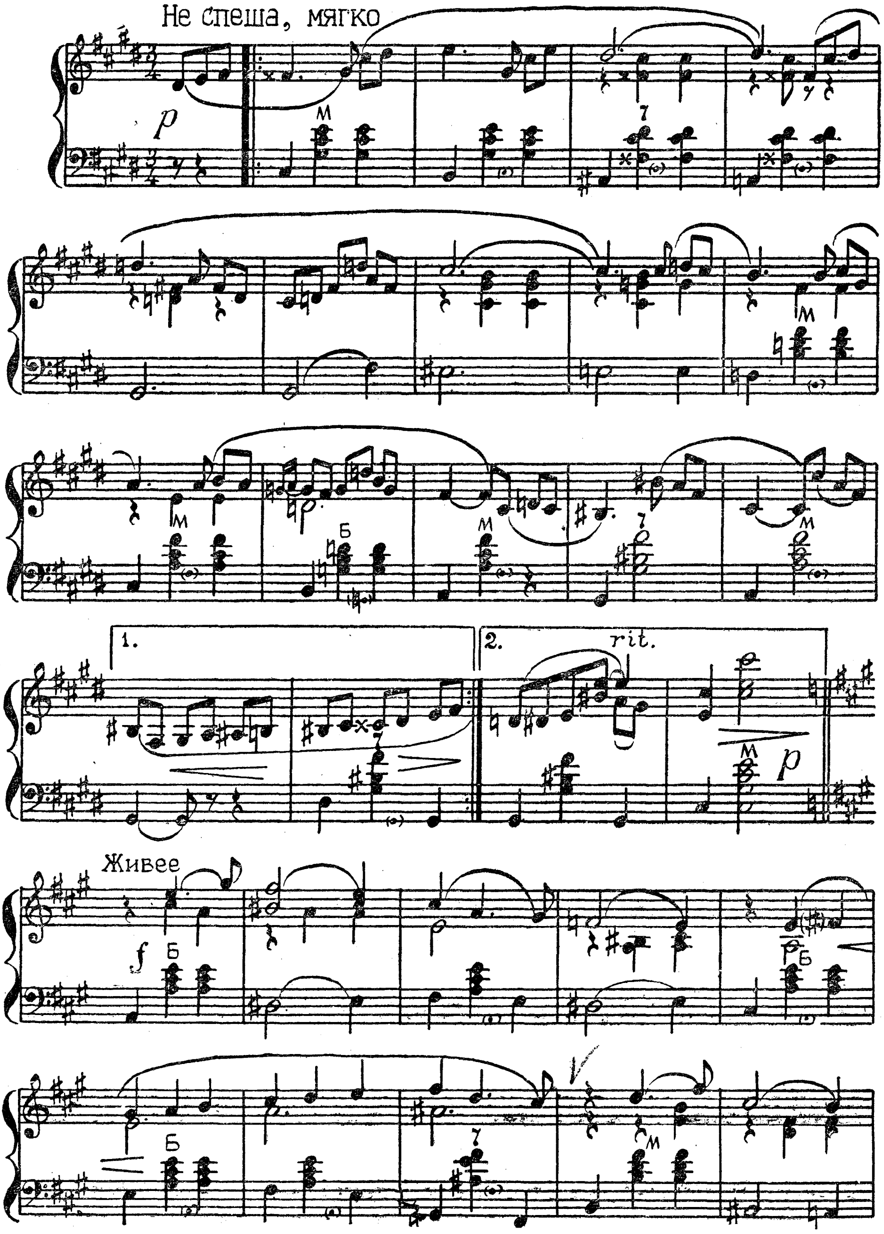

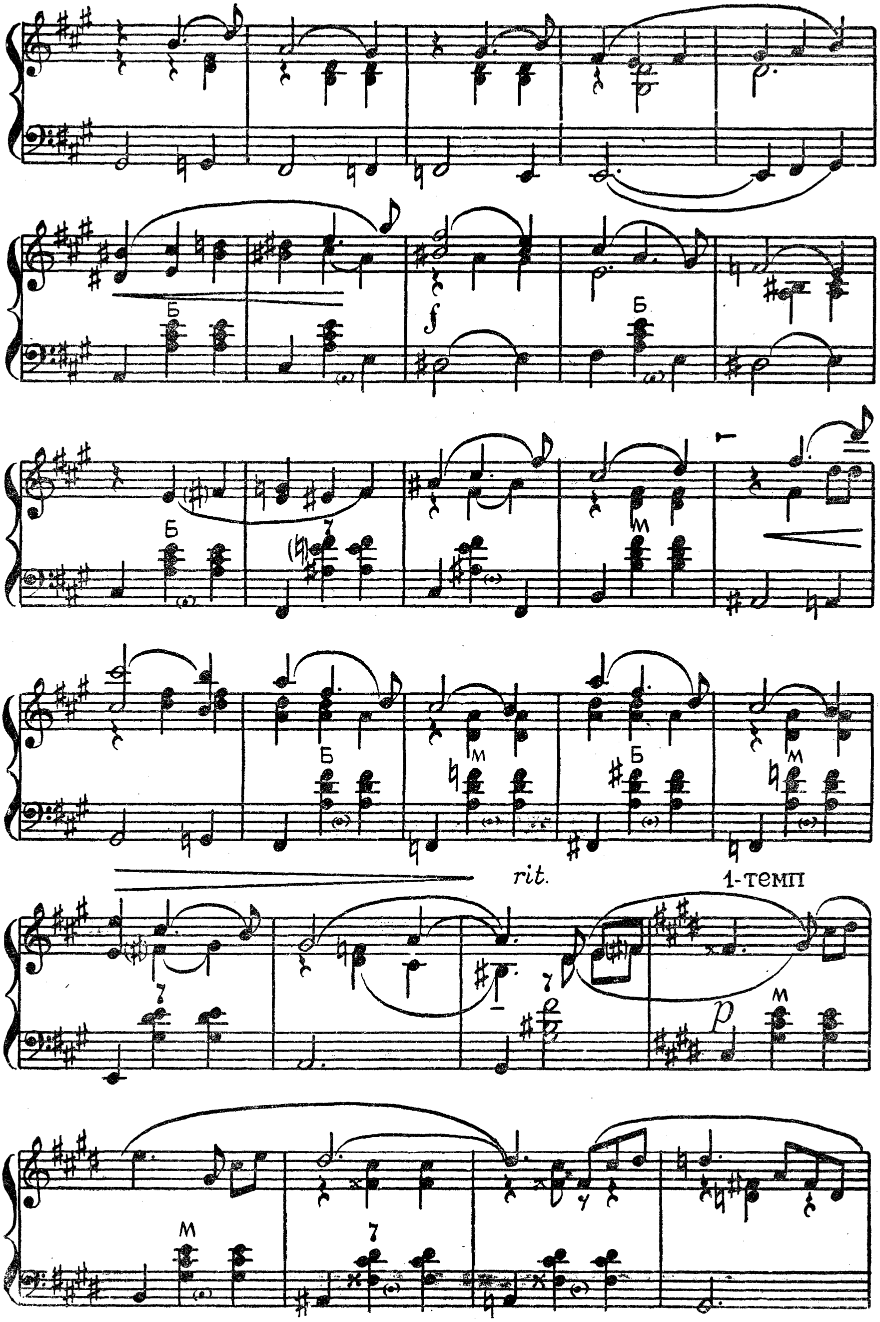
rit.
1-темп

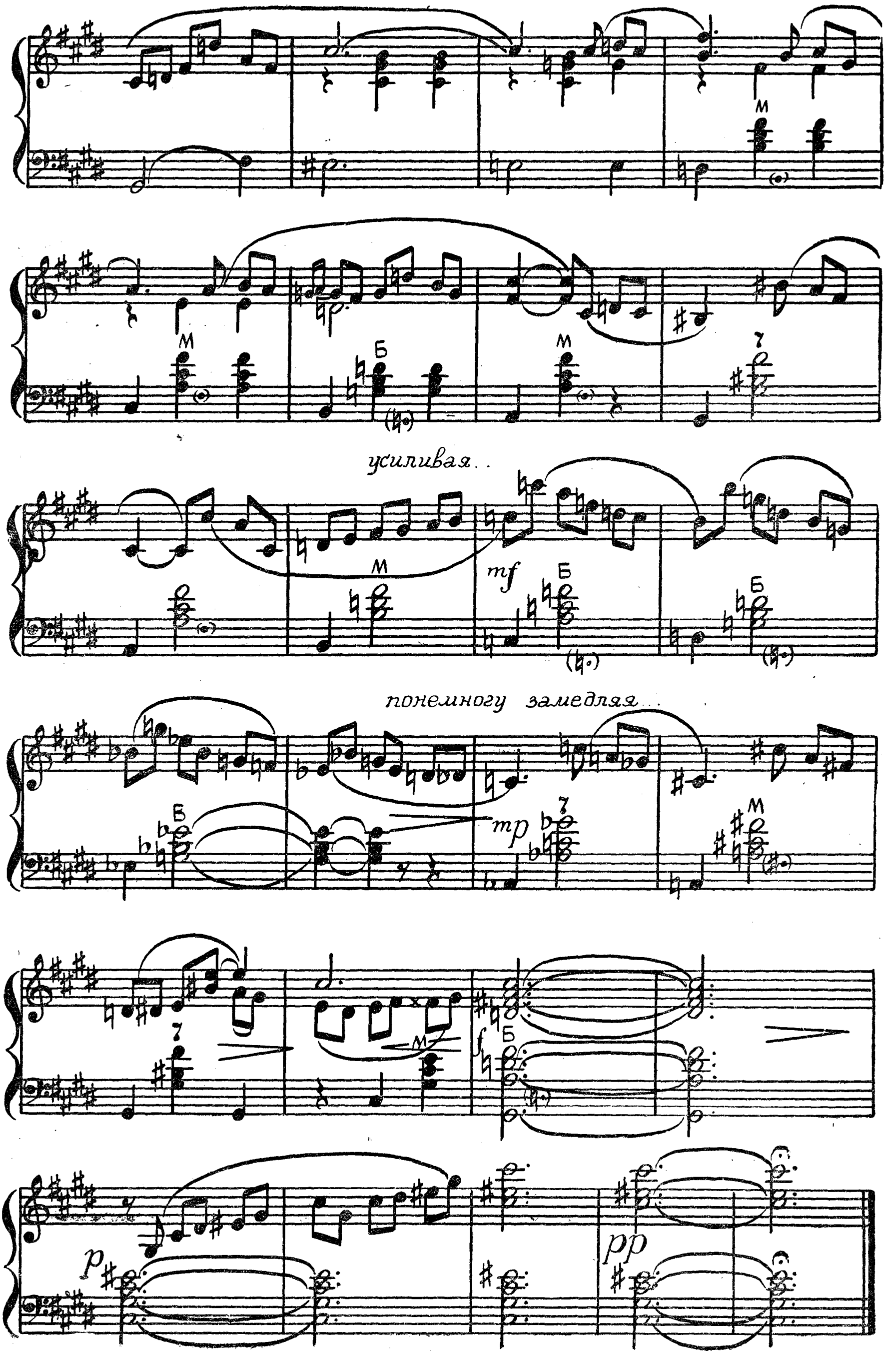
усиливая..
понемногу замедляя..

НАМ ВЕСЕЛО

Музыка Ф. МОВЧАНЮКА

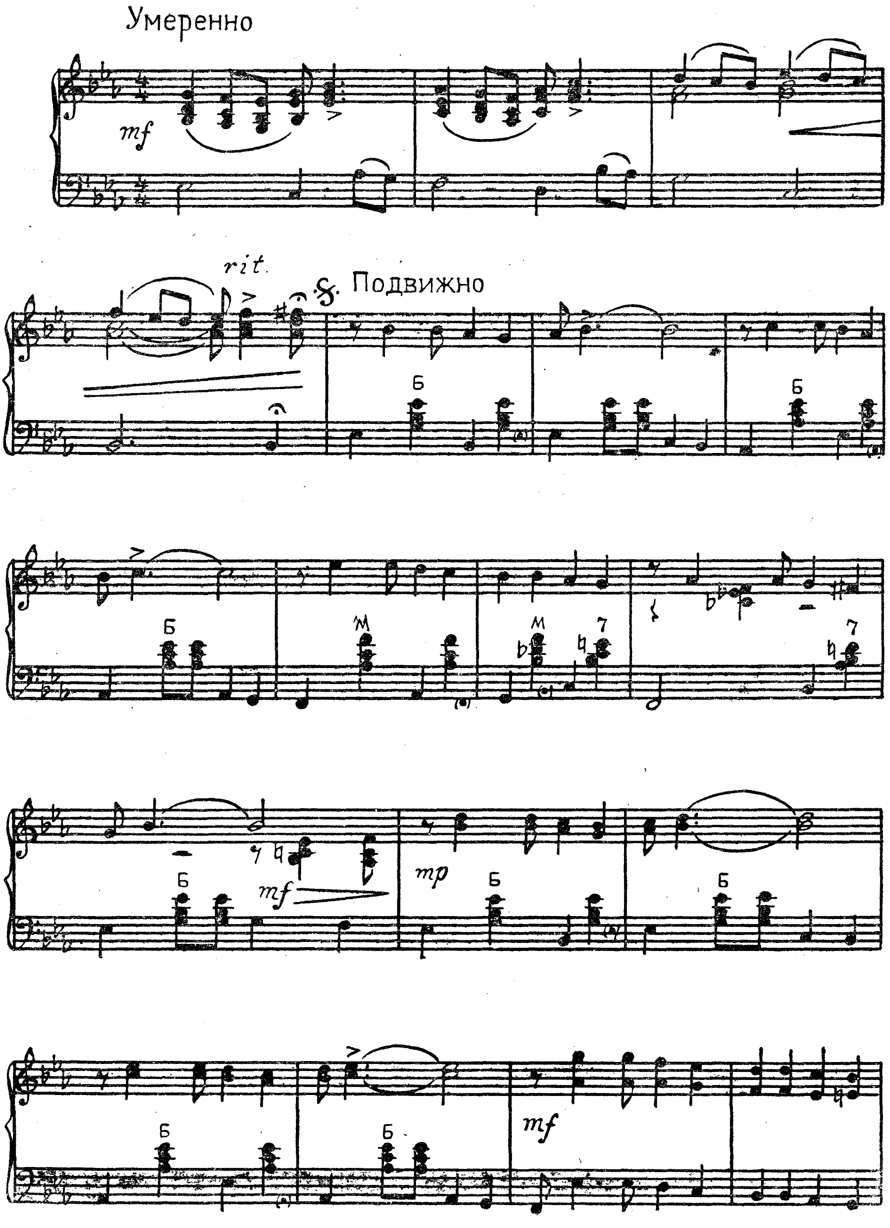

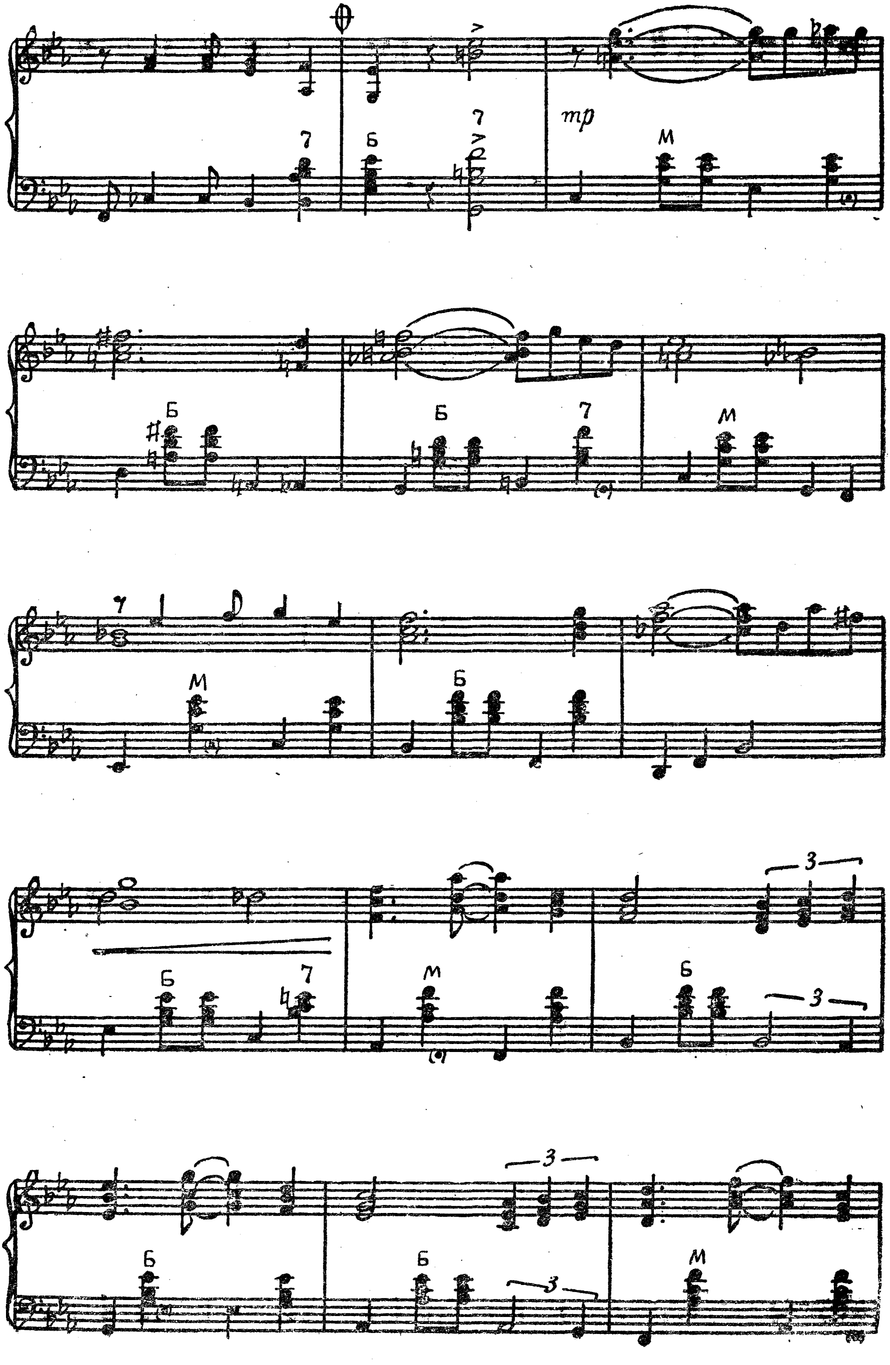
mp

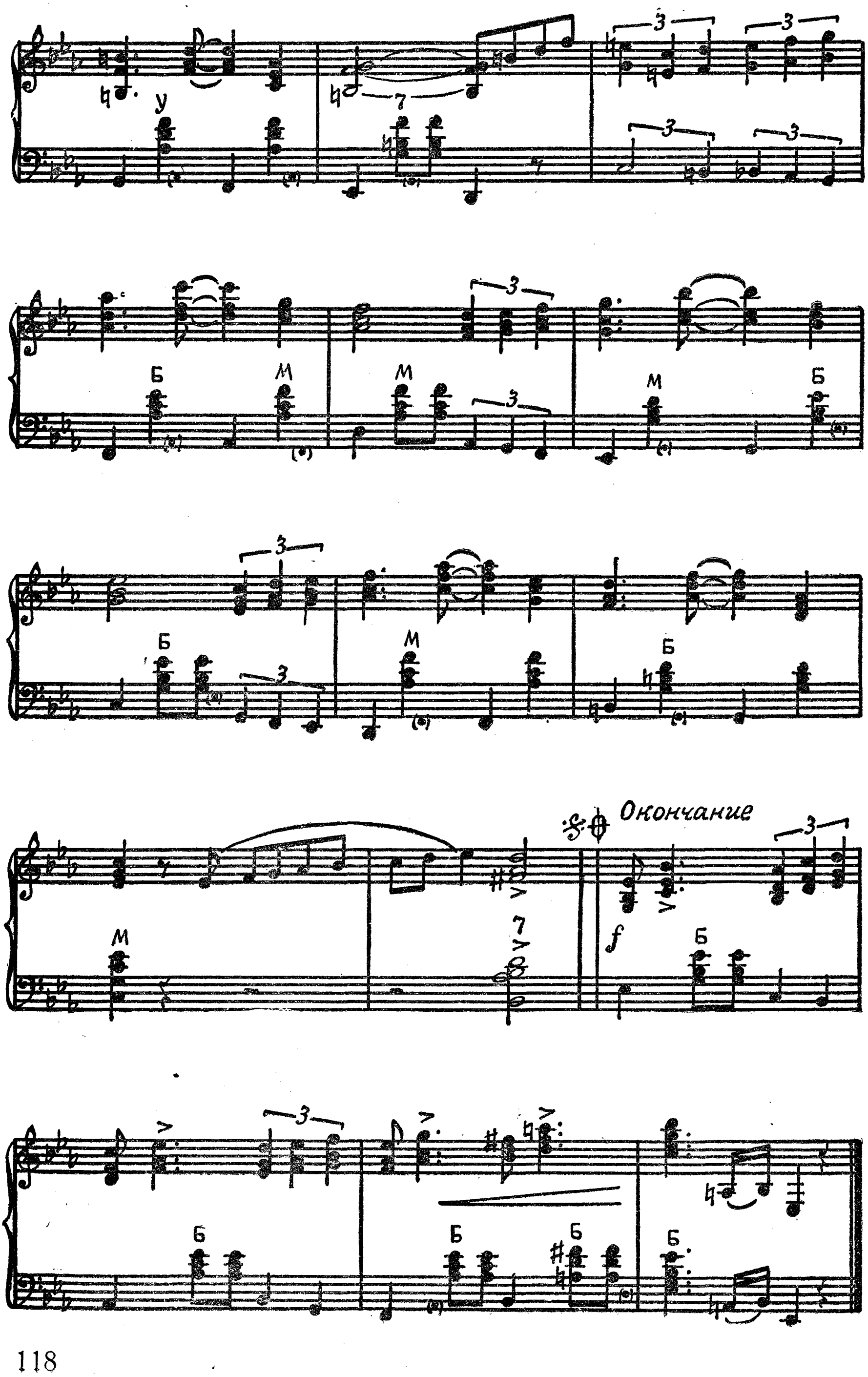
Окончание

ПОСИДЕЛКИ

Музыка В. СВЕШНИКОВА

Умеренно

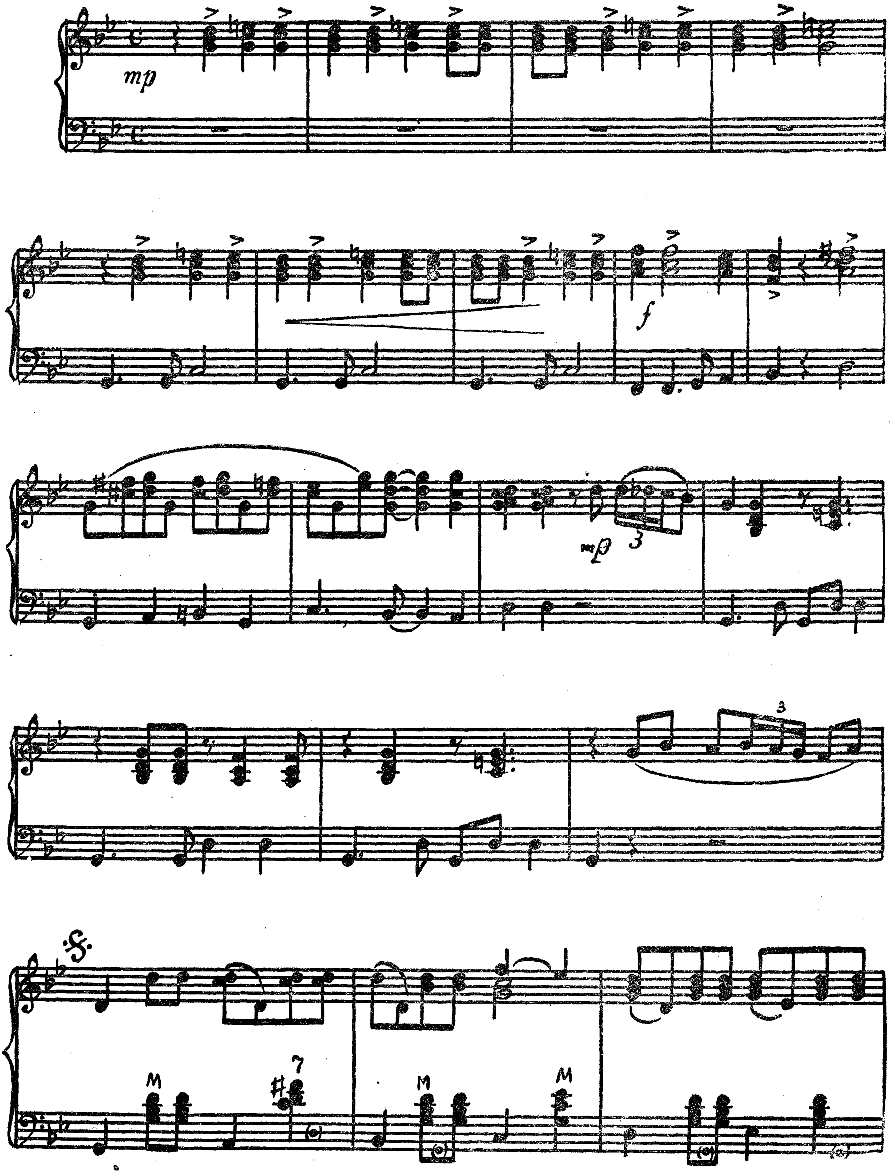

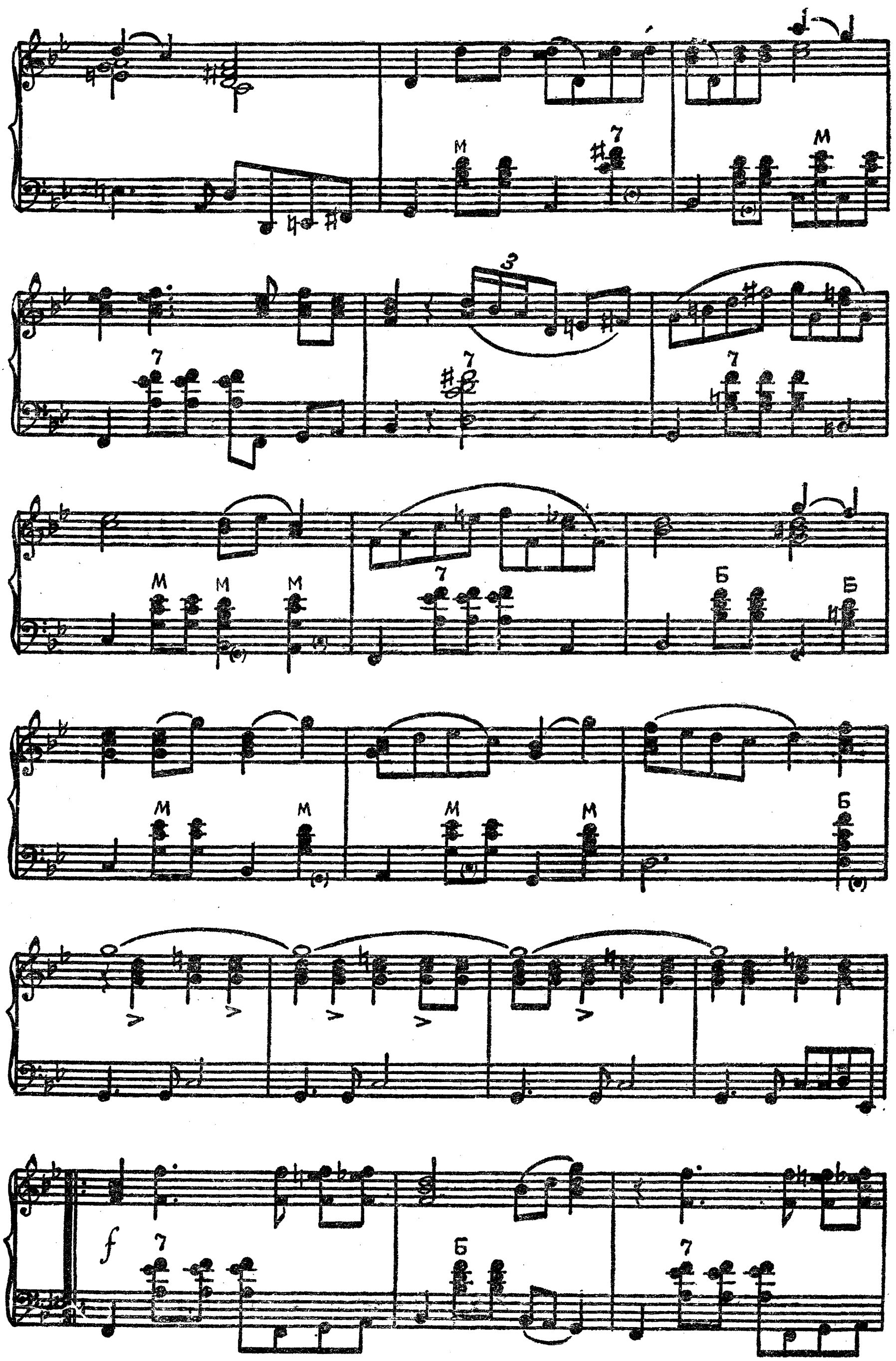

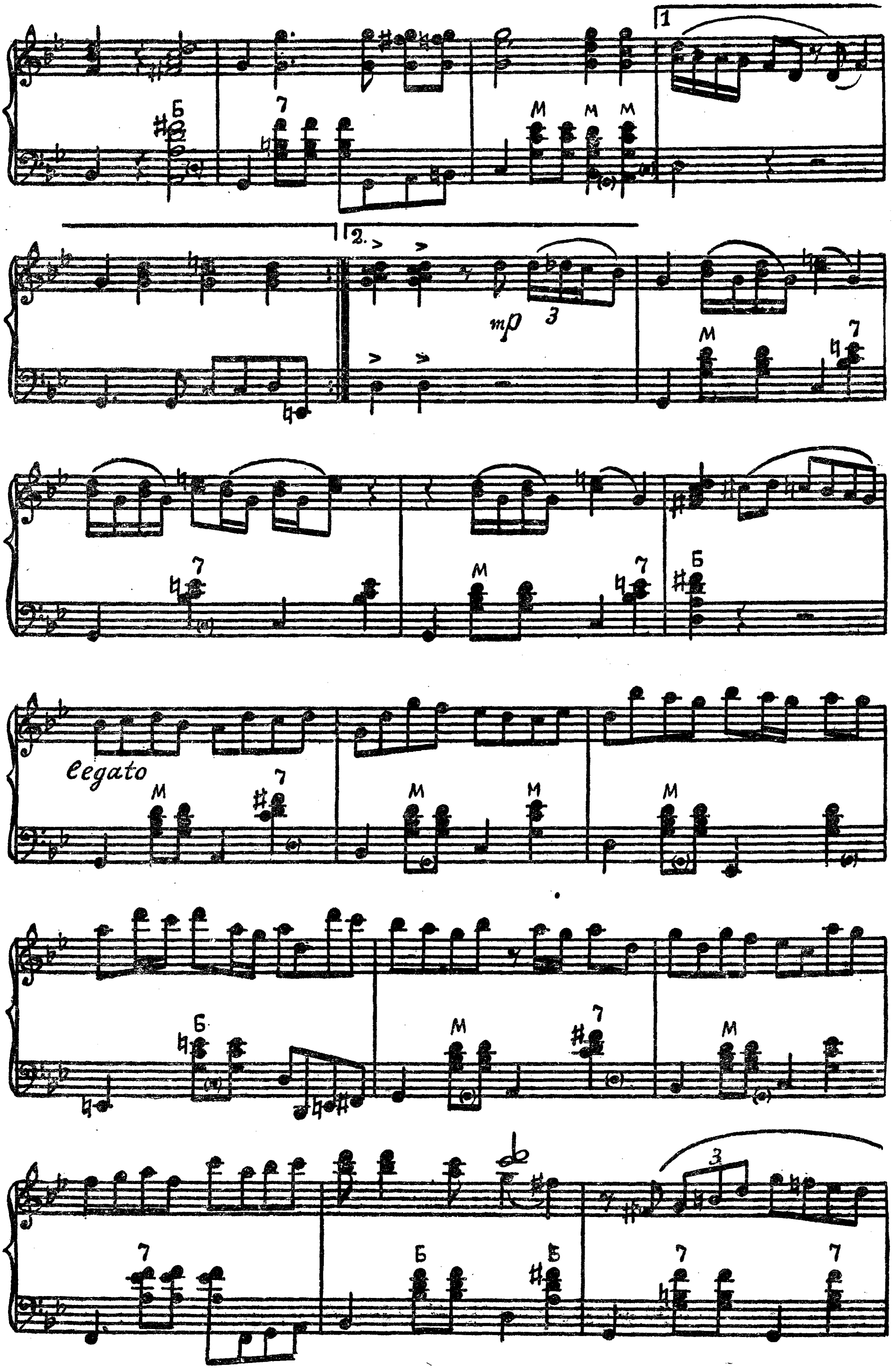
1
2.
mp
legato

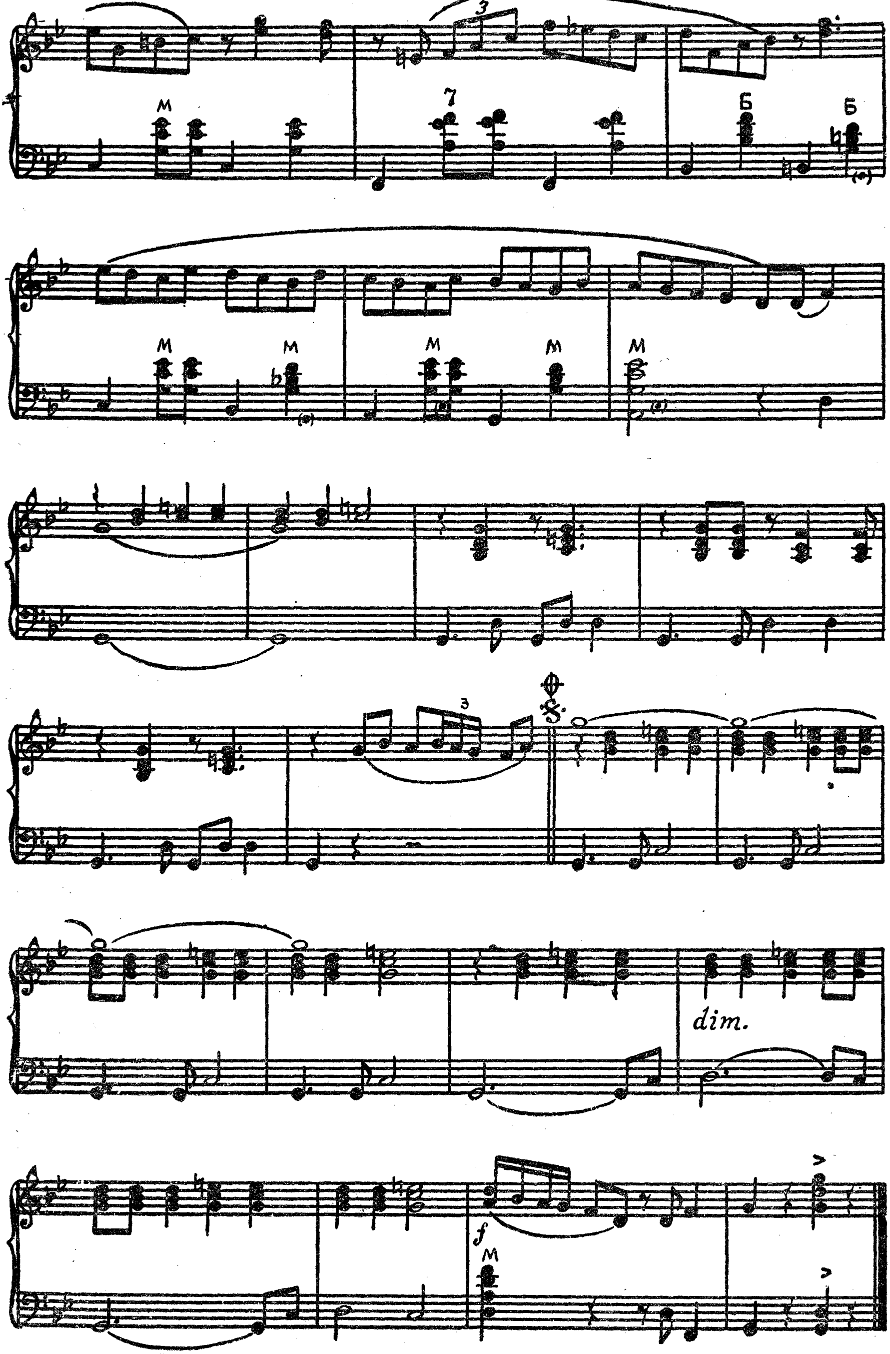
dim.

ЗЕЛЕНЫЙ МЫС

Музыка Е. РОХЛИНА

Умеренно

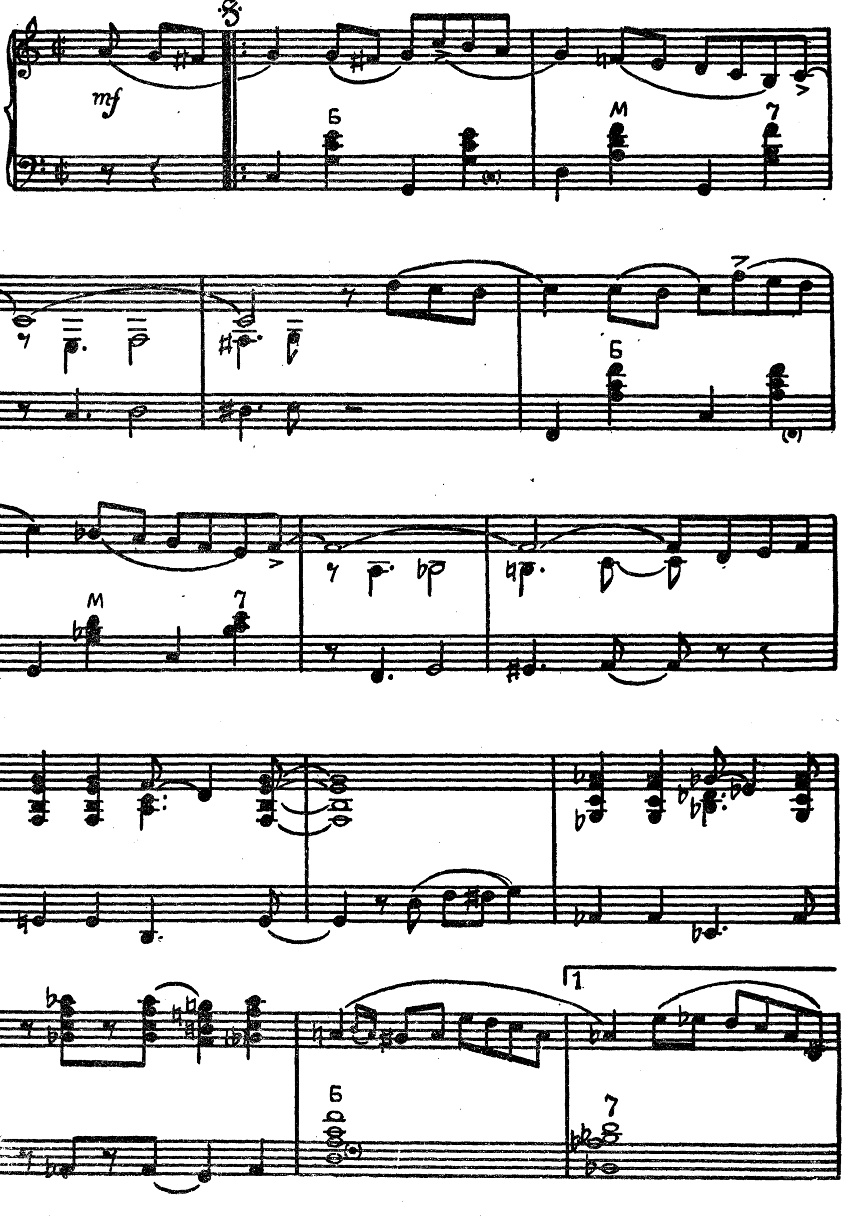

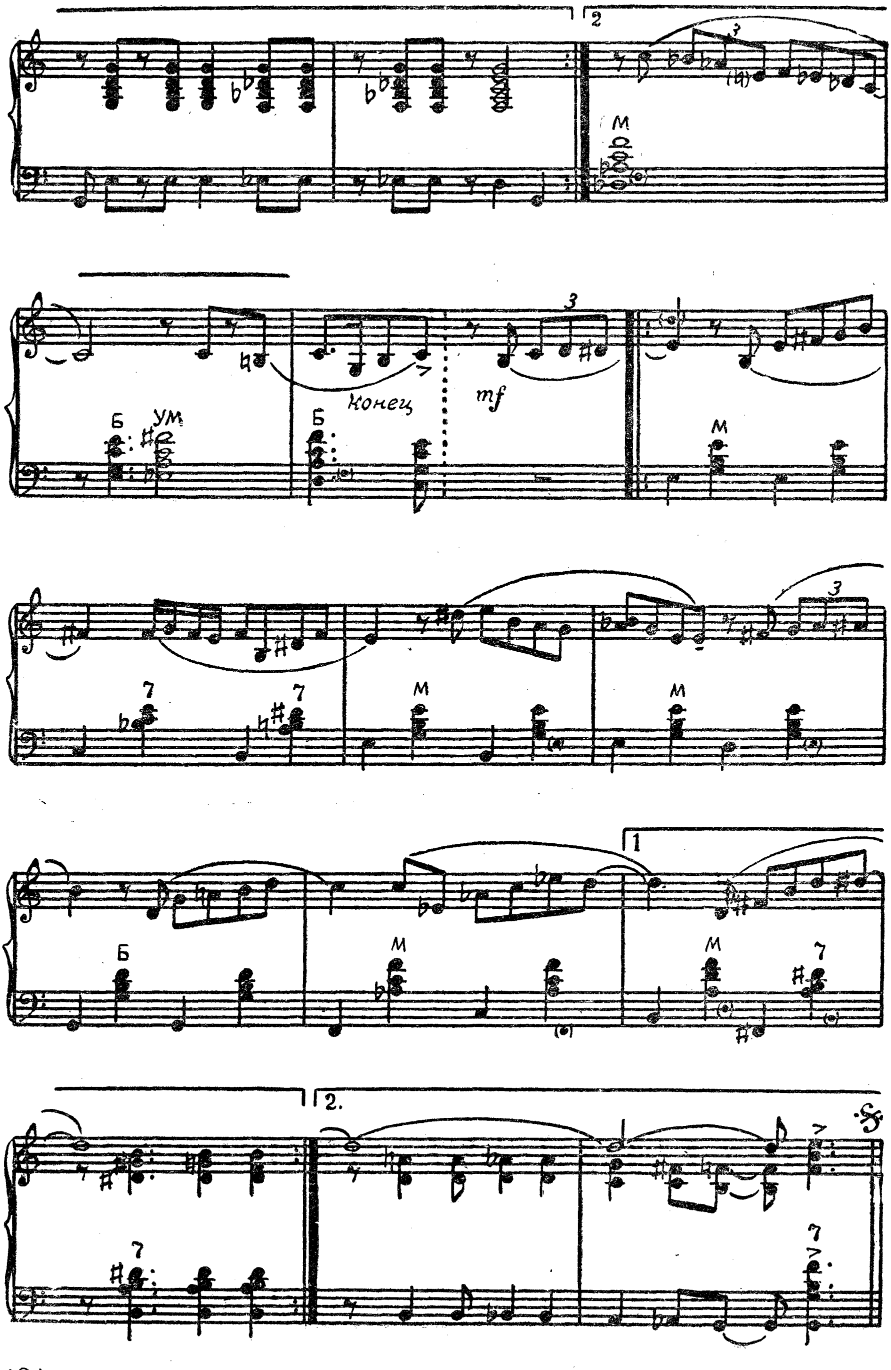
2
М
Б
УМ
Конец
mf
7
1
2.

НА ЗАРЕ

Музыка З. БИНКИНА

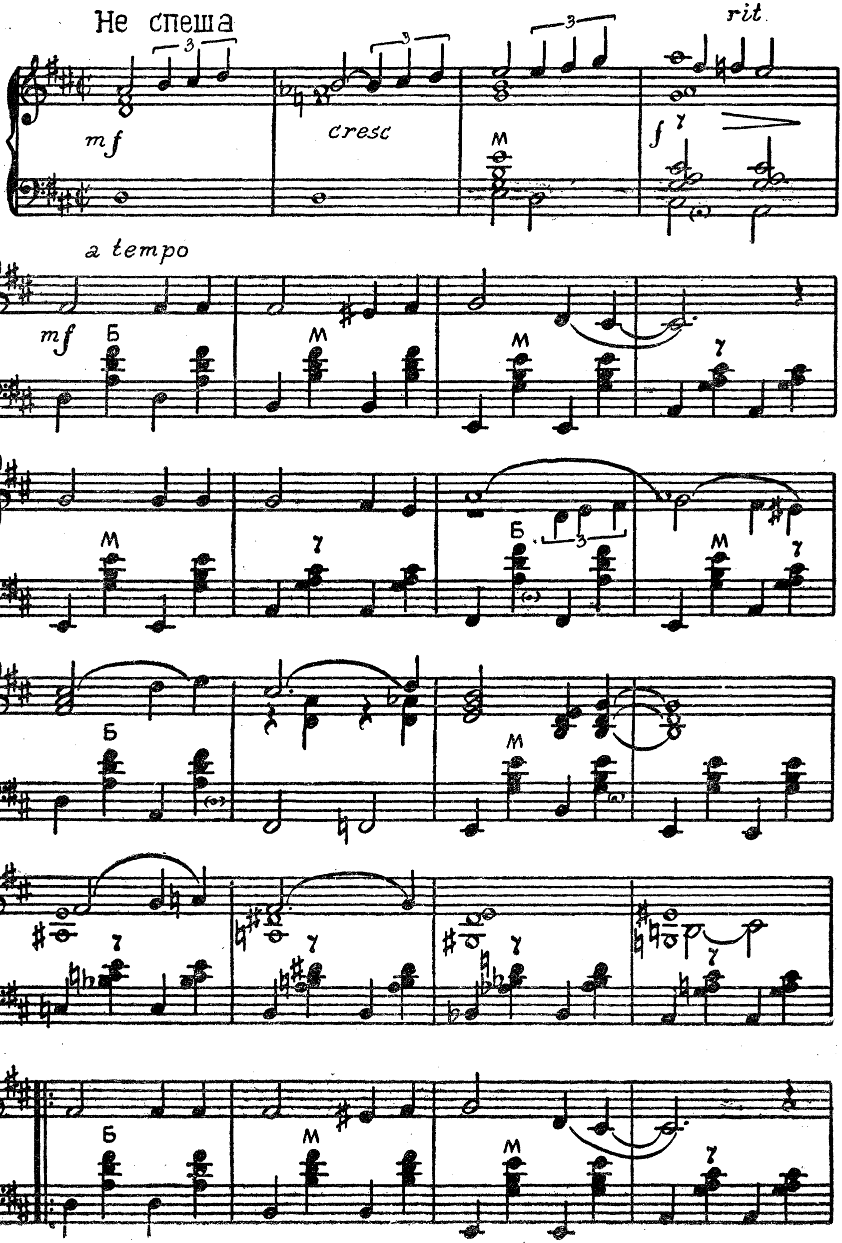

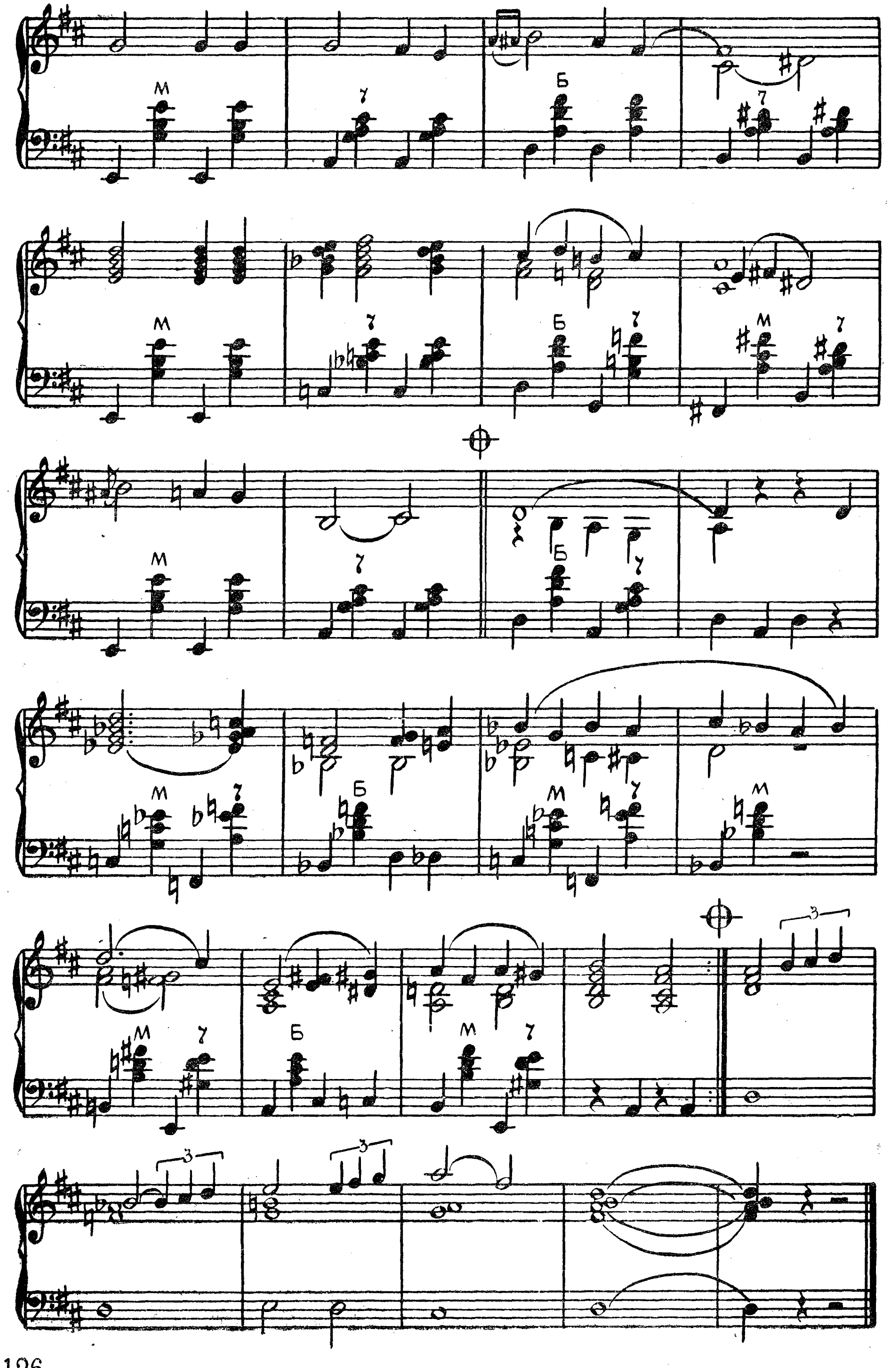

ТЫ ПОЙМИ

Музыка В. МОТОВА

В темпе джаз-вальса

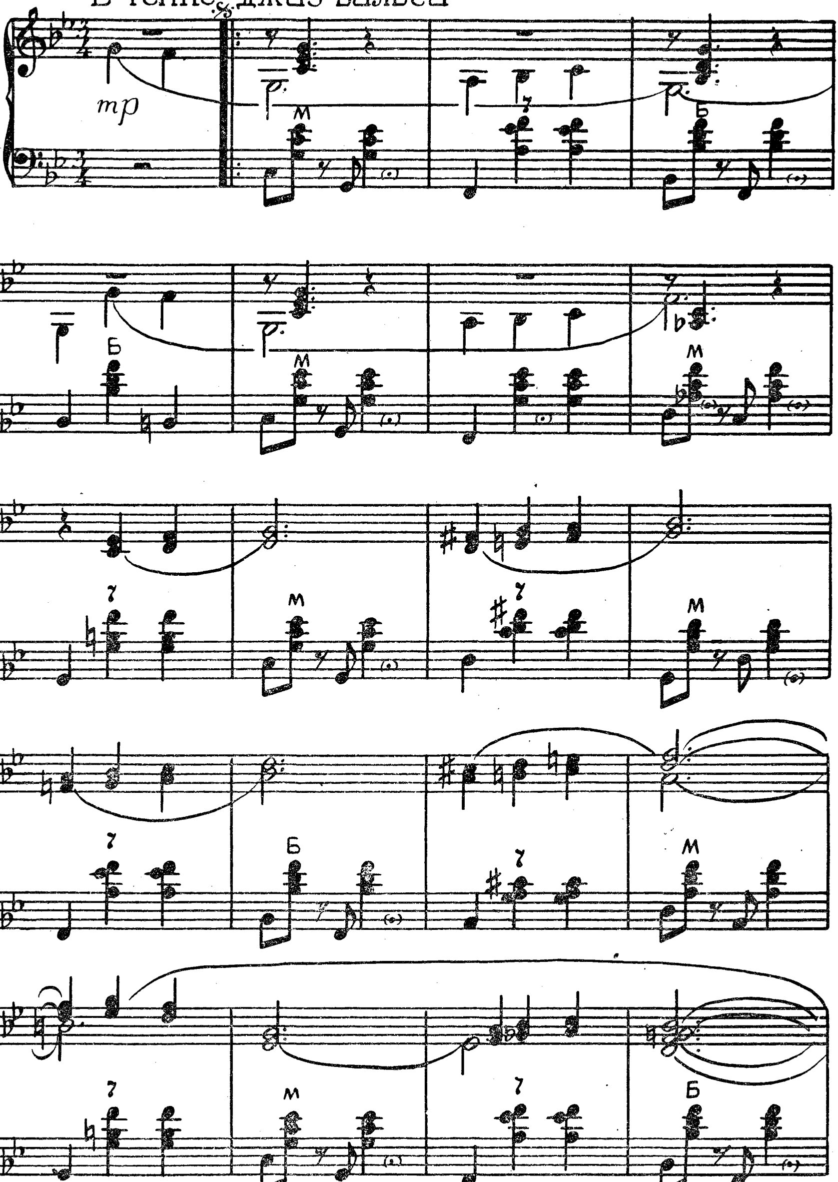

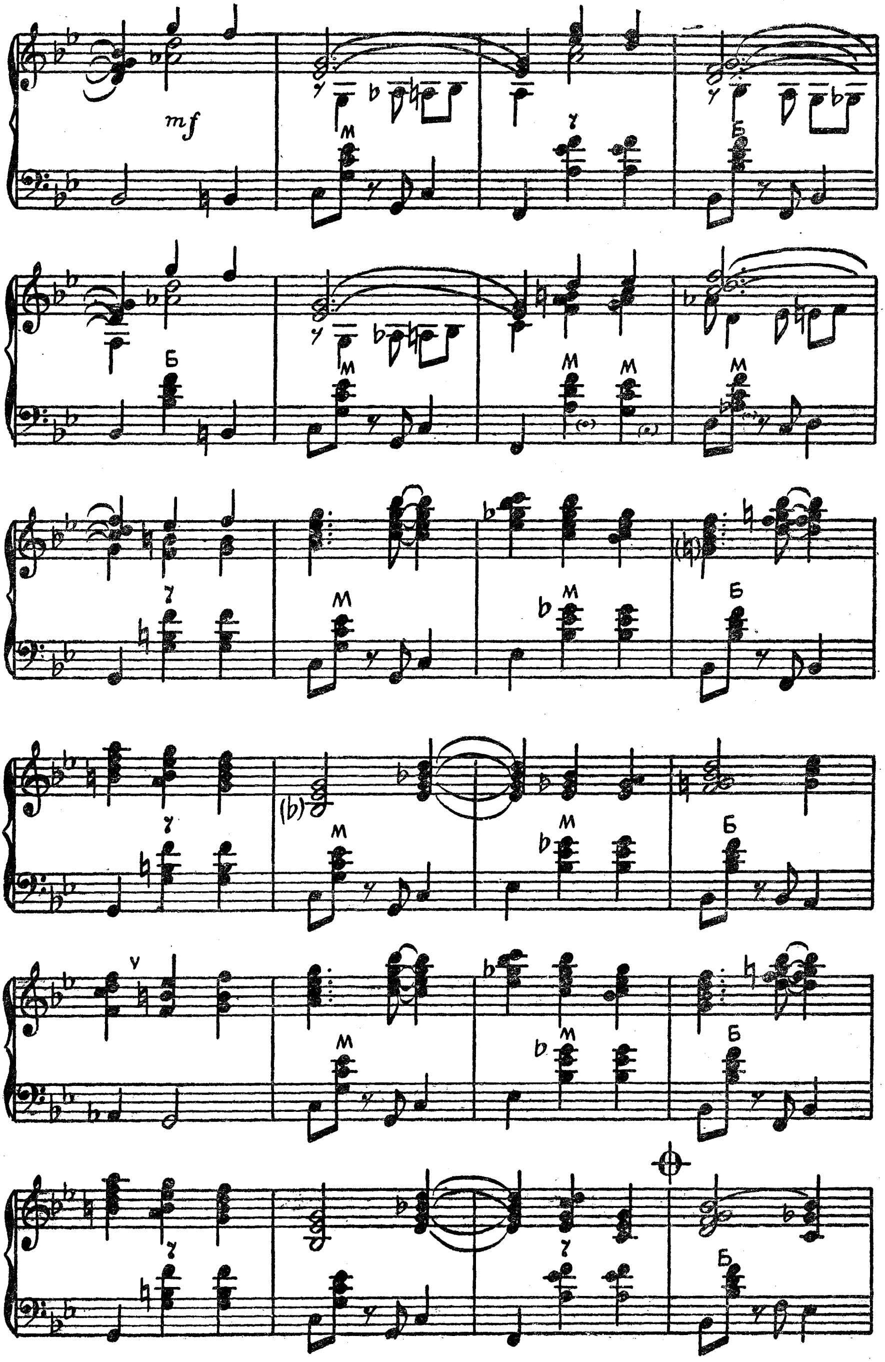
mf
М
Б

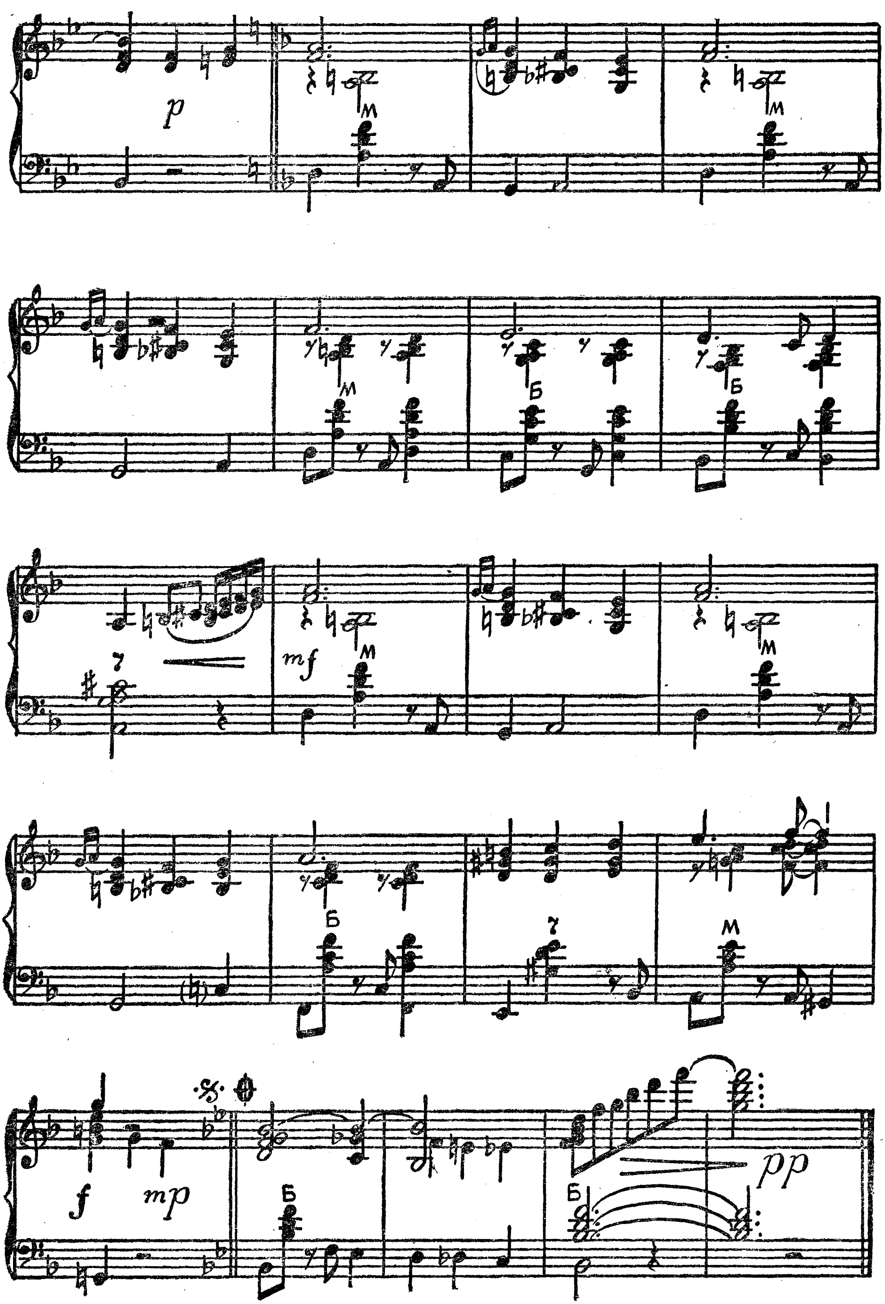
p
М
mf
Б
f
mp
pp

СВИДАНИЕ

Музыка И. ЗАХАРОВА

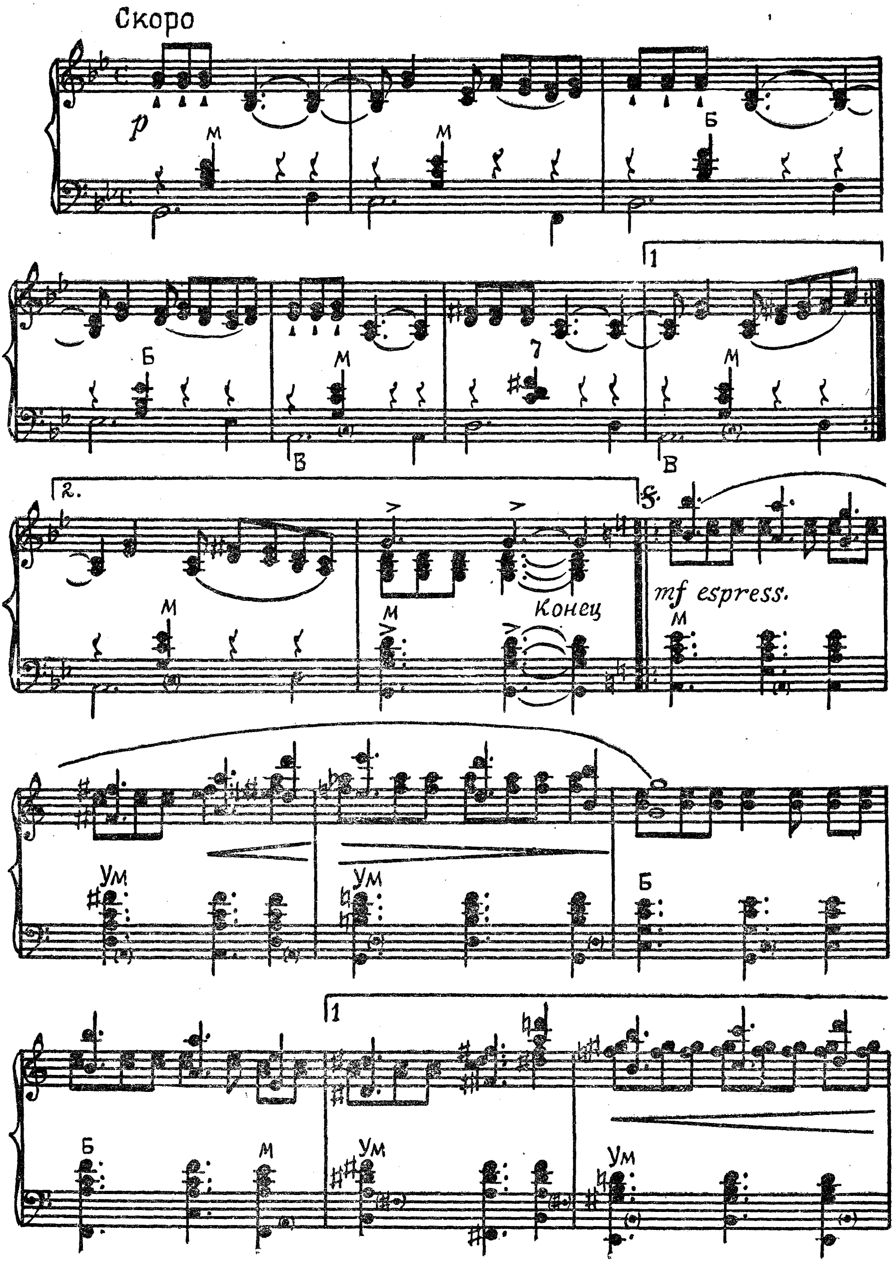

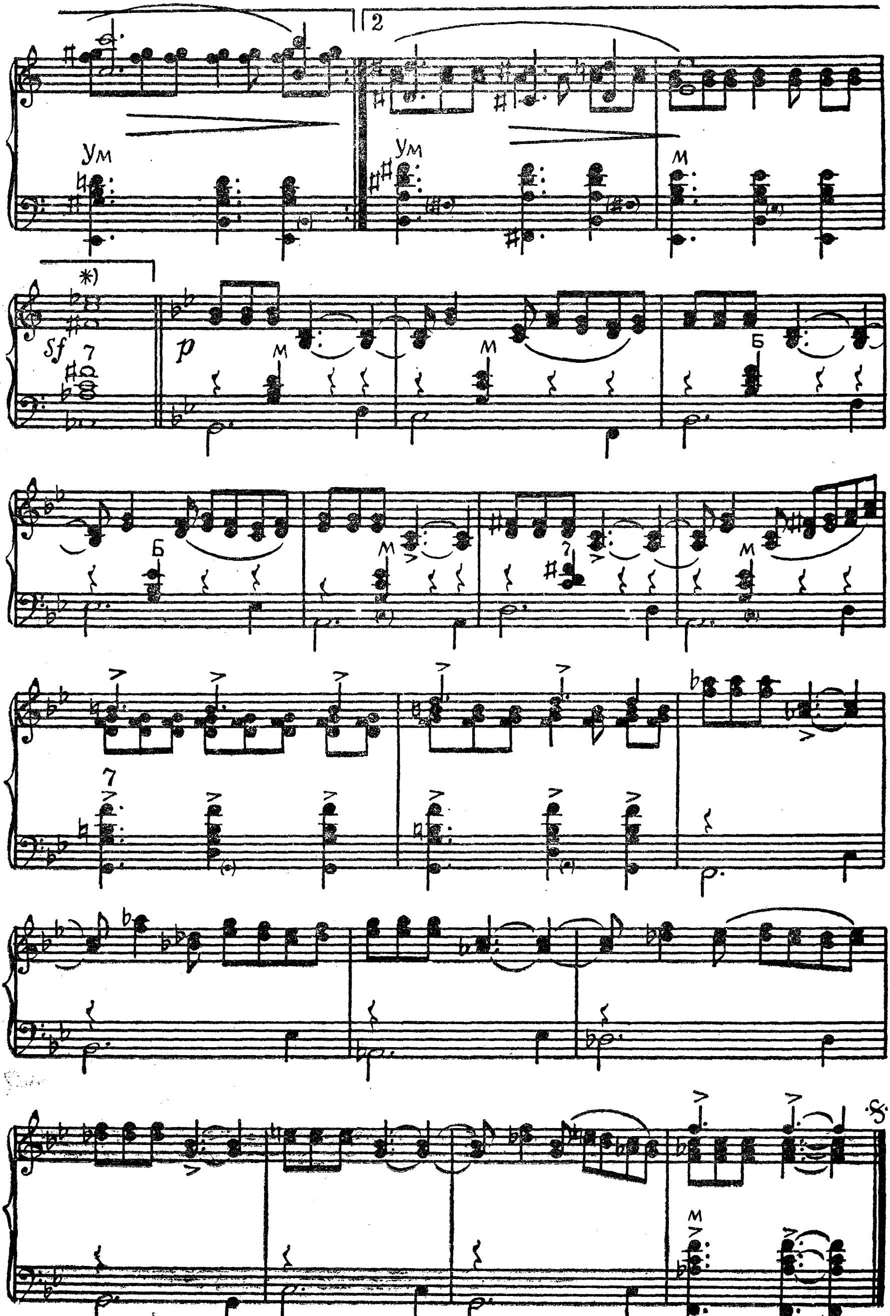

*) Повторить с начала до слова „конец".

НА ЭСТАКАДЕ

Музыка Ю. НИКИФОРОВА

Ритмично, четко

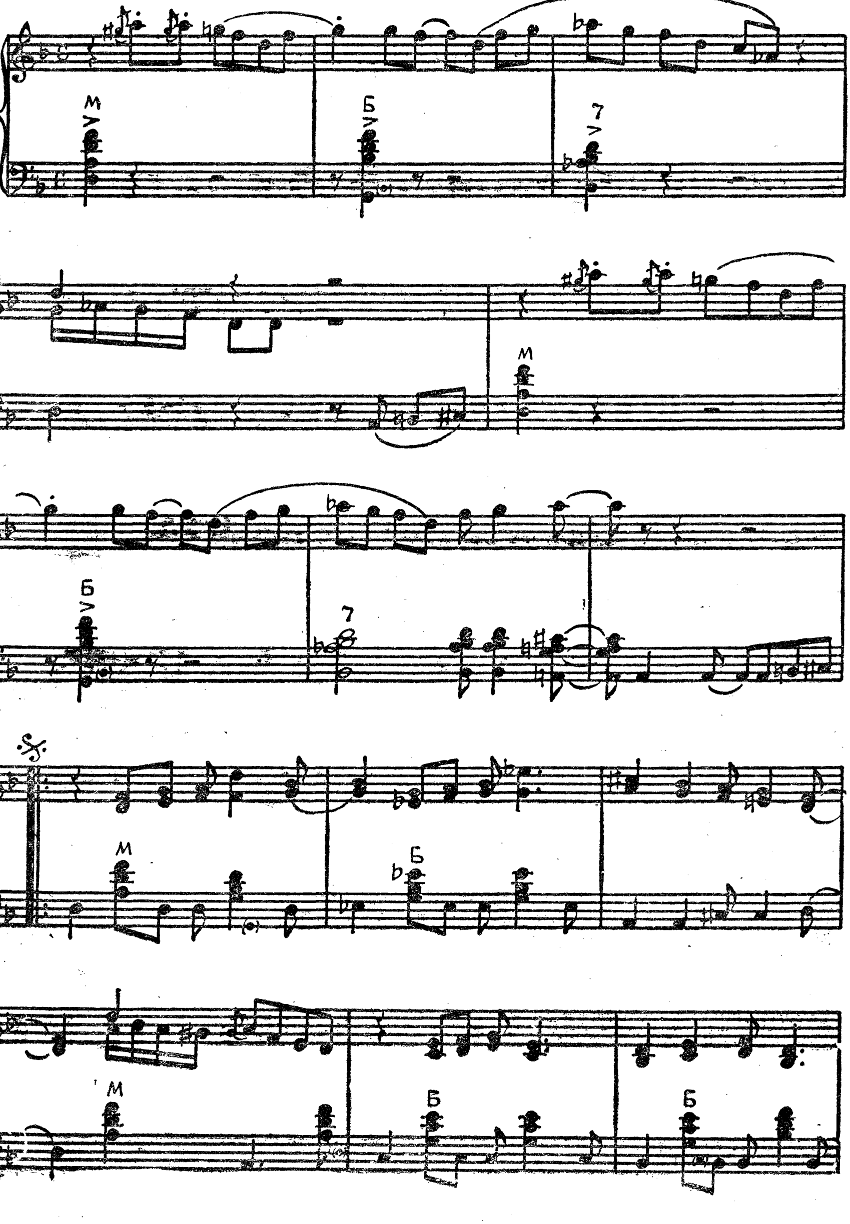

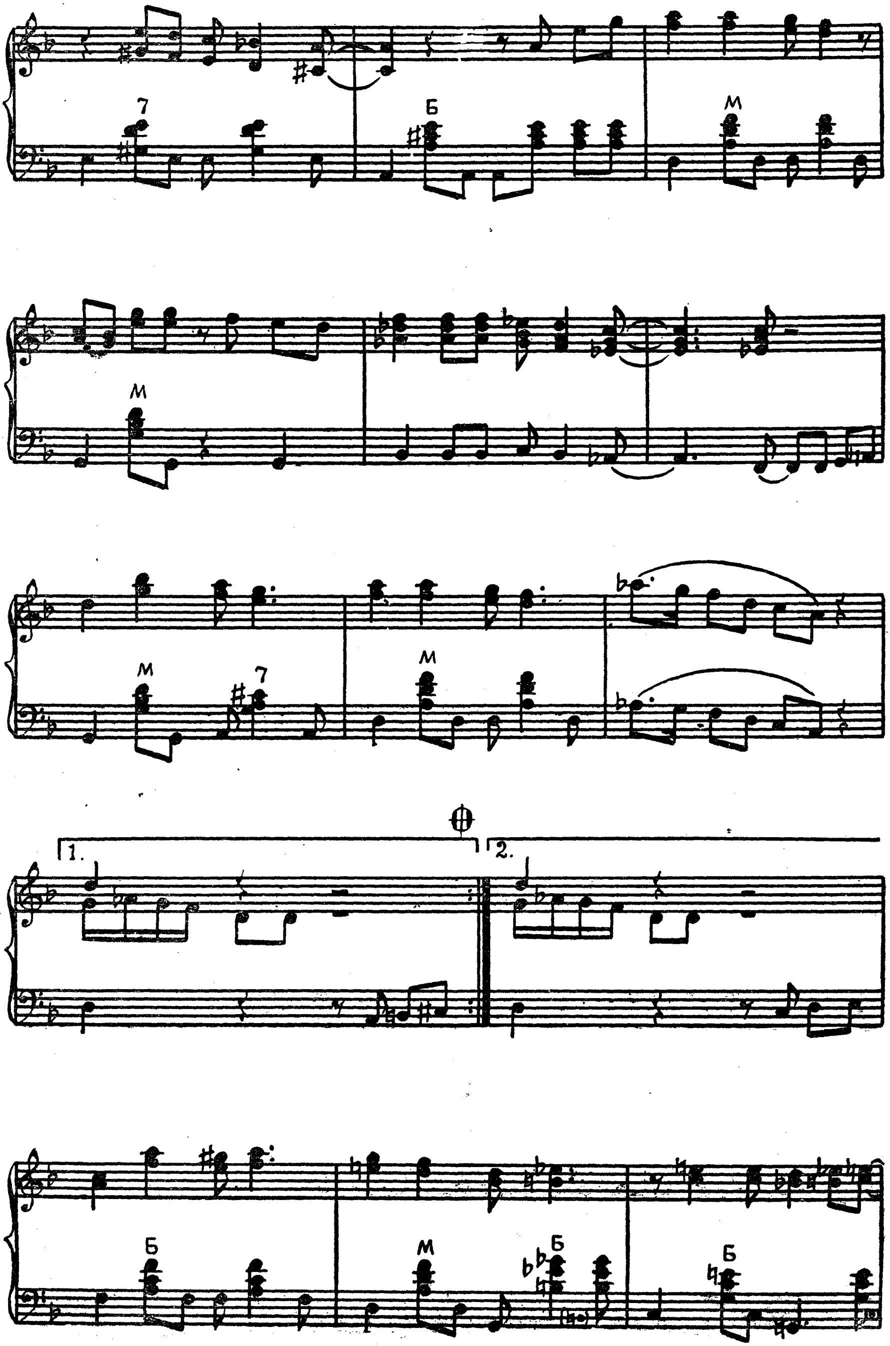
7 Б М
М
М 7 М
1. 2.
Б М Б Б

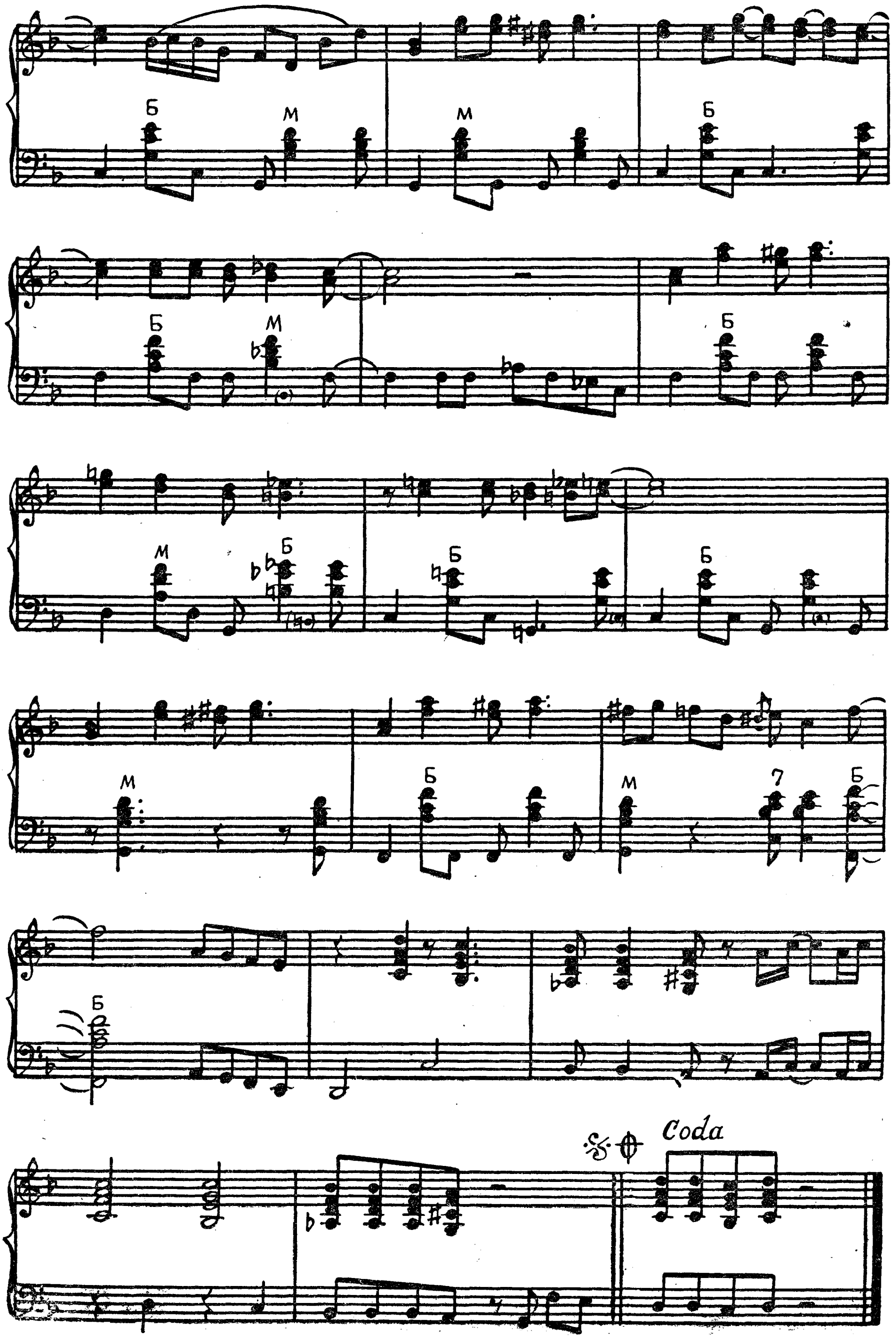
Б
М
Coda

МОЛДАВСКАЯ ПОЛЬКА

Музыка О. АГАФОНОВА

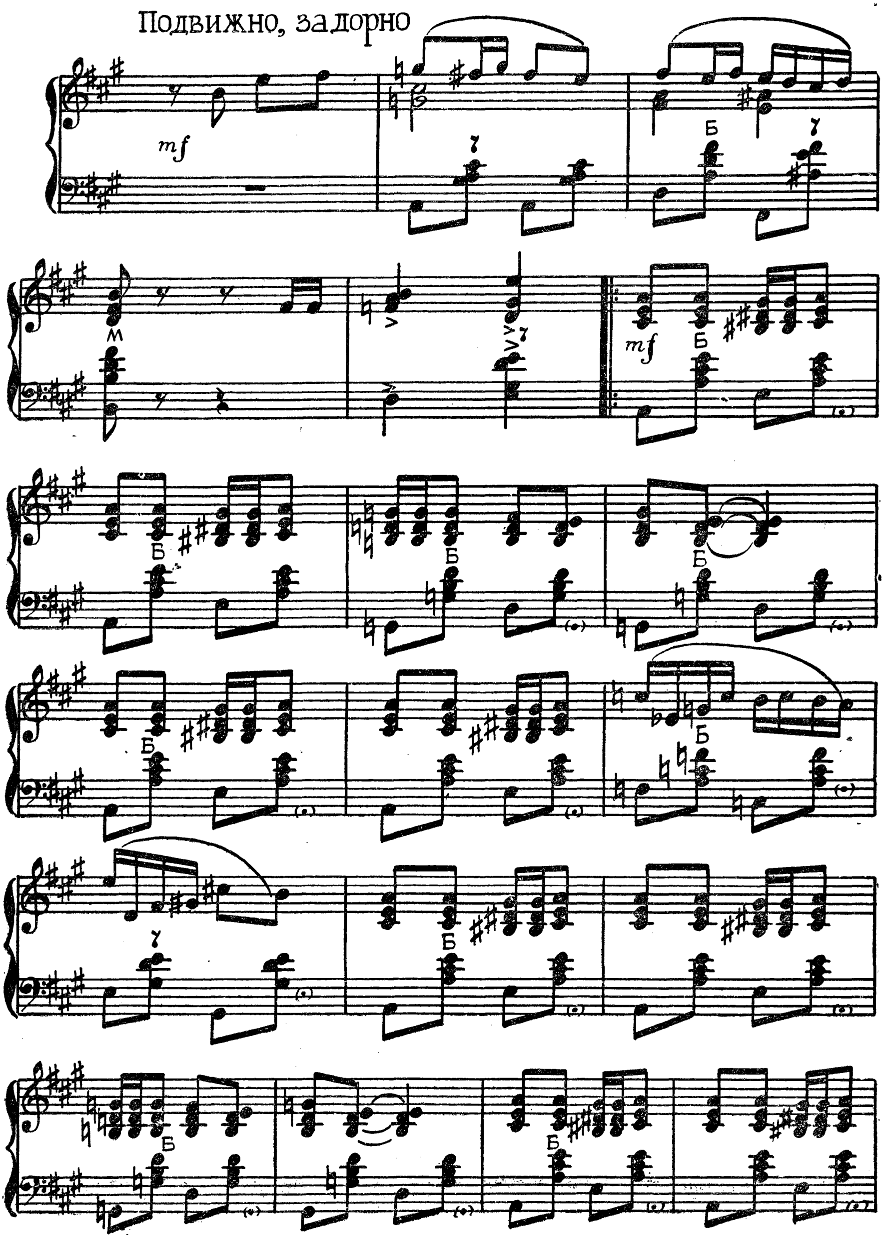

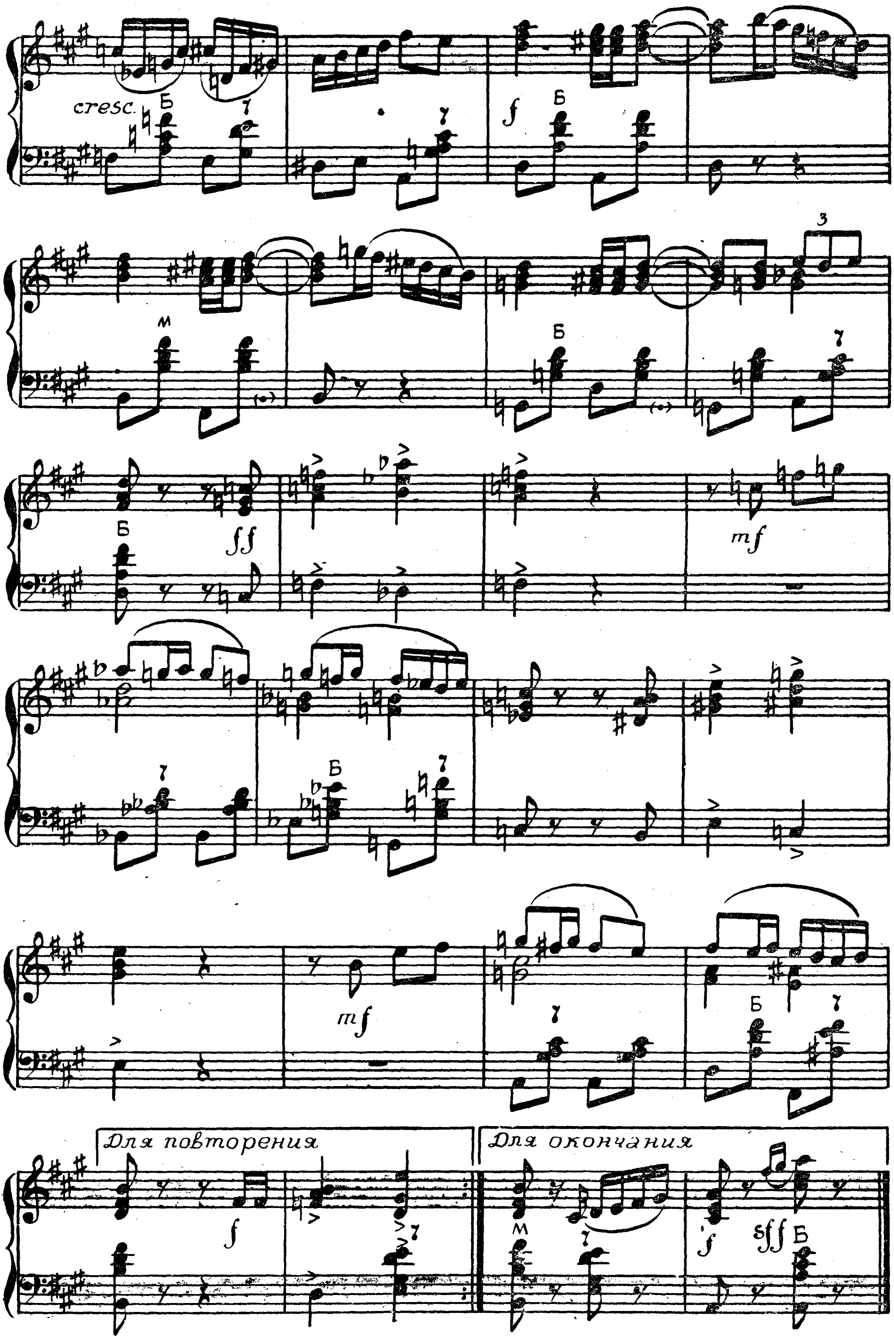
cresc.
Б
7
f
М
ff
mf
Для повторения
Для окончания
sff

У ОКОЛИЦЫ

(музыкальная картинка)

Музыка Б. МАРУГИ

Медленно. Широко

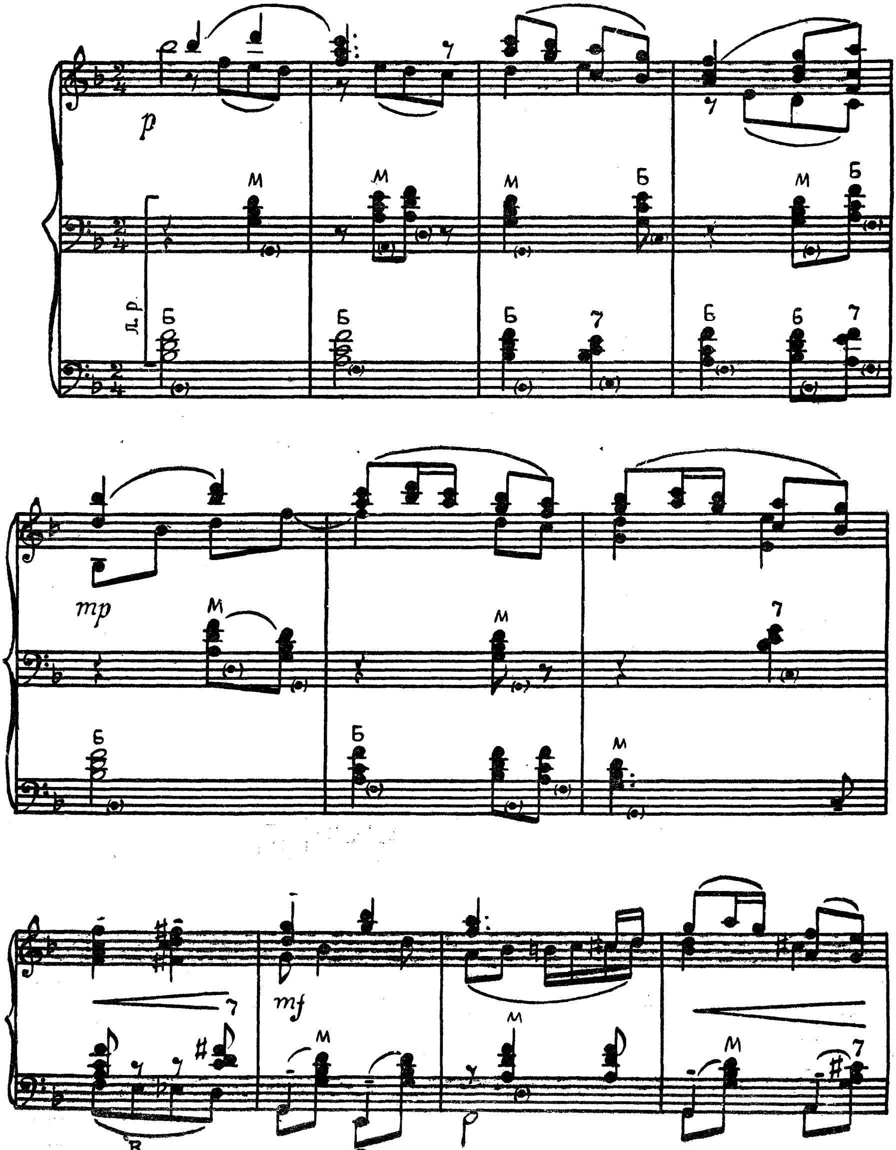

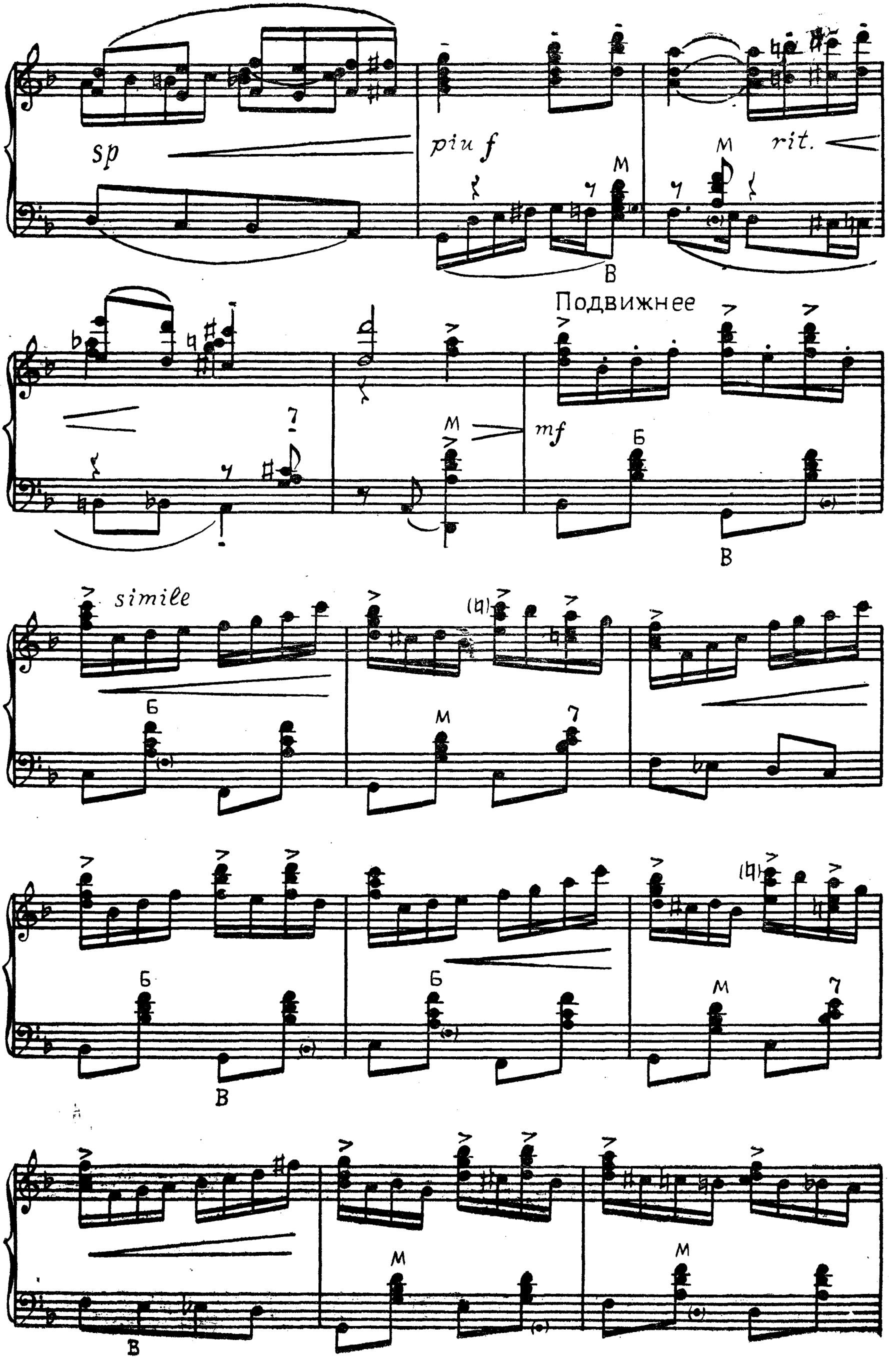
sp
più f
M
B
rit.
Подвижнее
mf
Б
simile

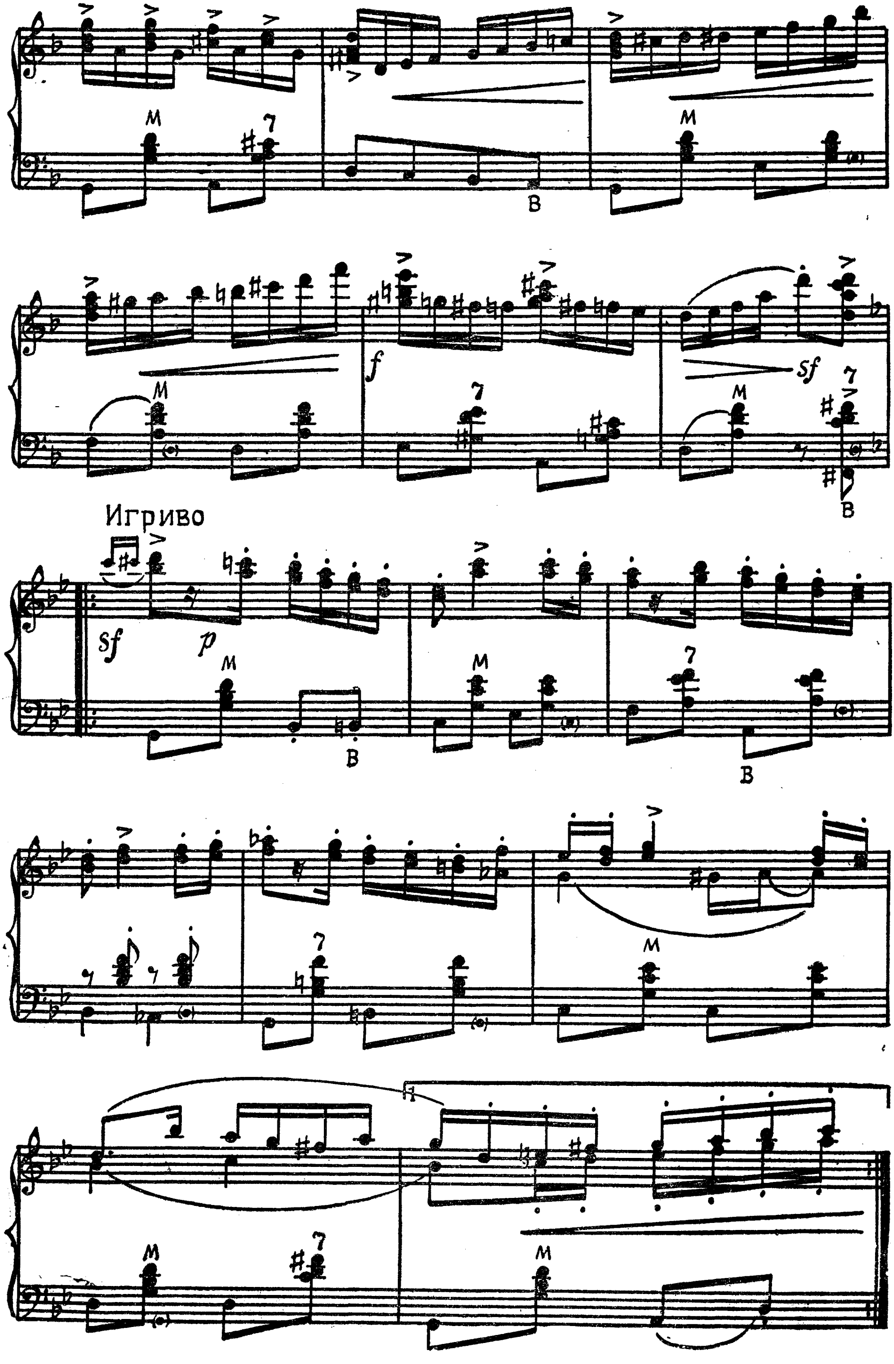
М
7
В
f
Sf
Игриво
sf
p

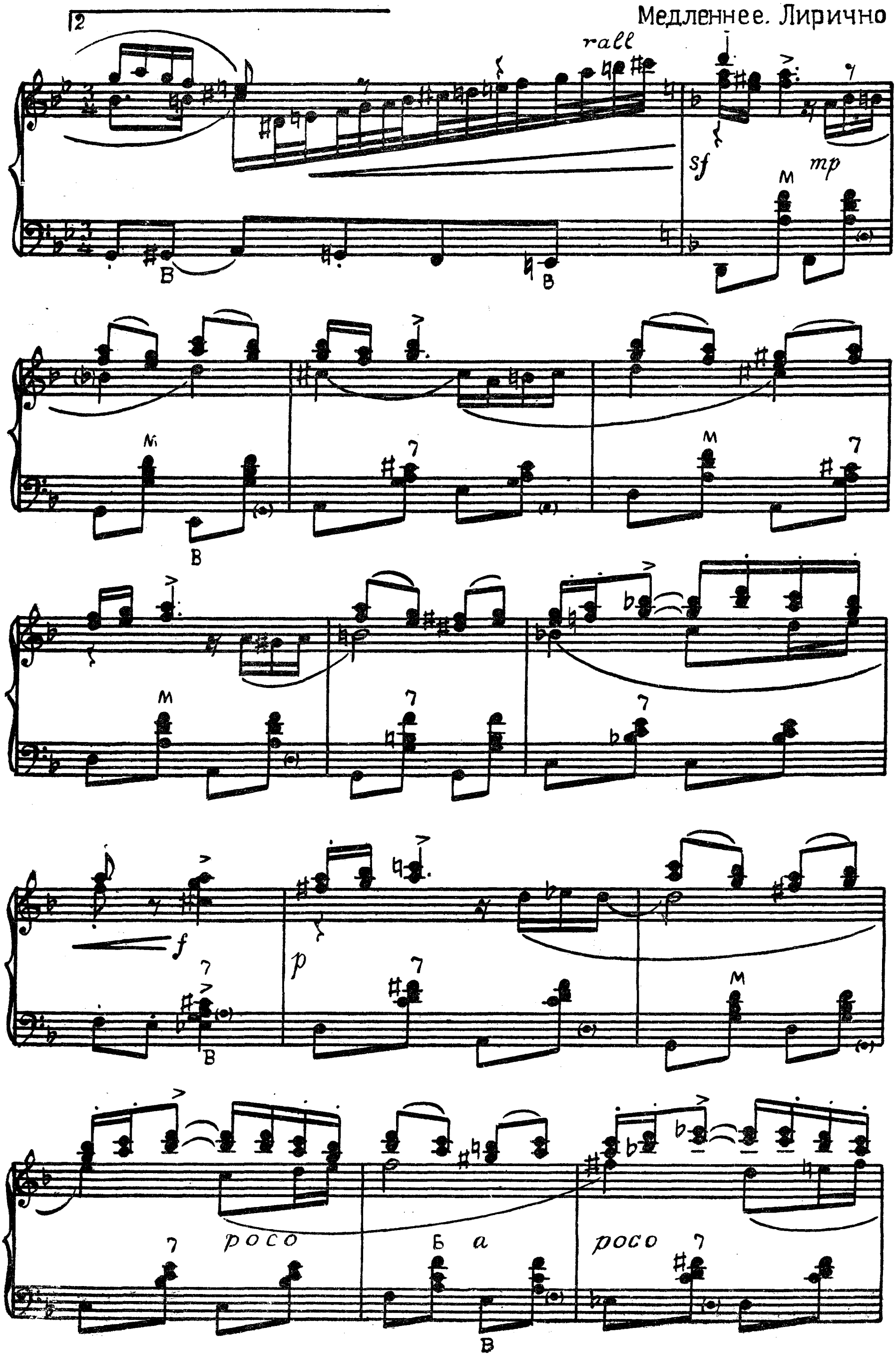
2
Медленнее. Лирично
rall
sf
mp
f
p
poco
a
poco

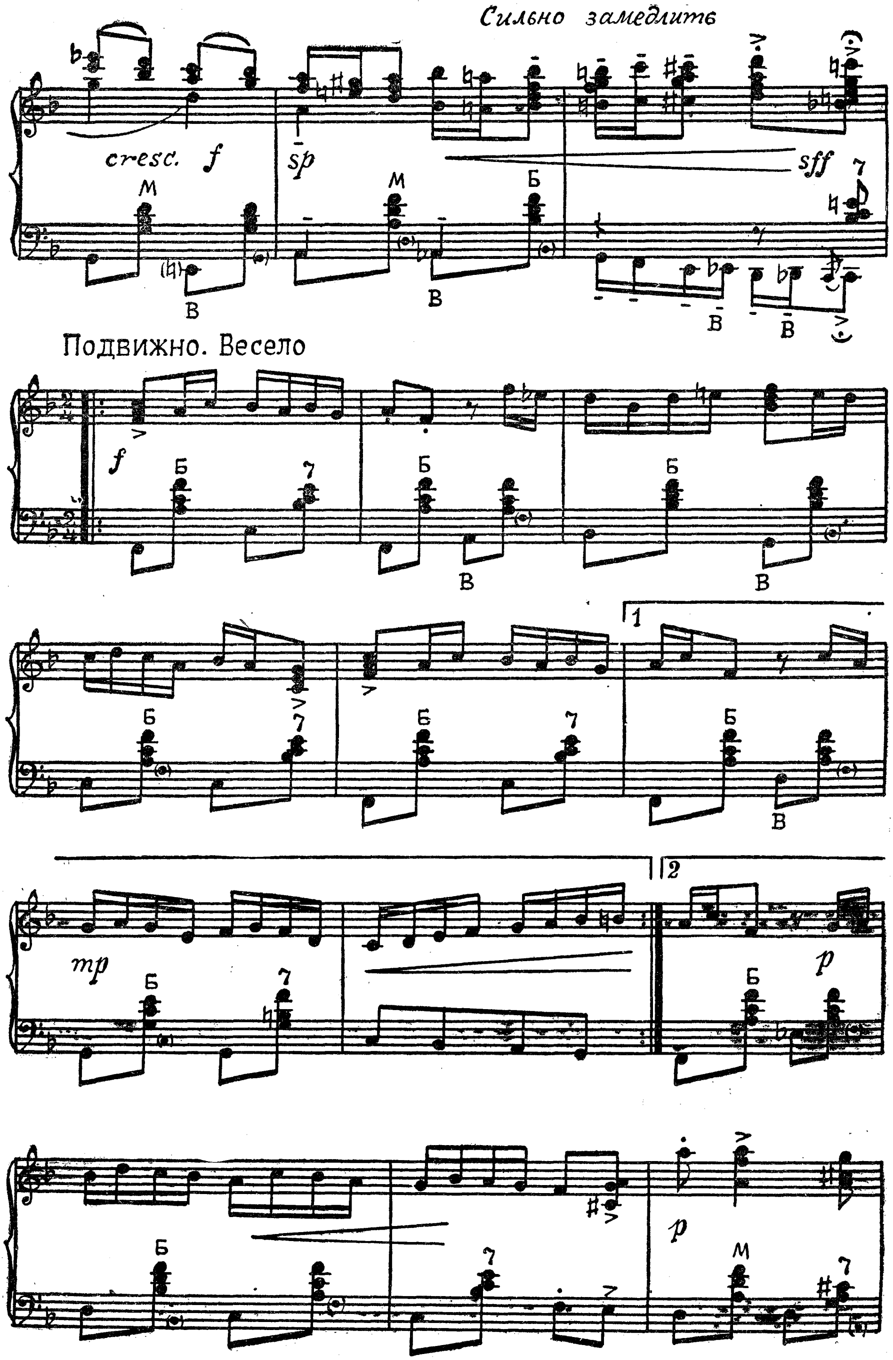
Сильно замедлить
cresc.
f
sp
sff
Подвижно. Весело
mp
p

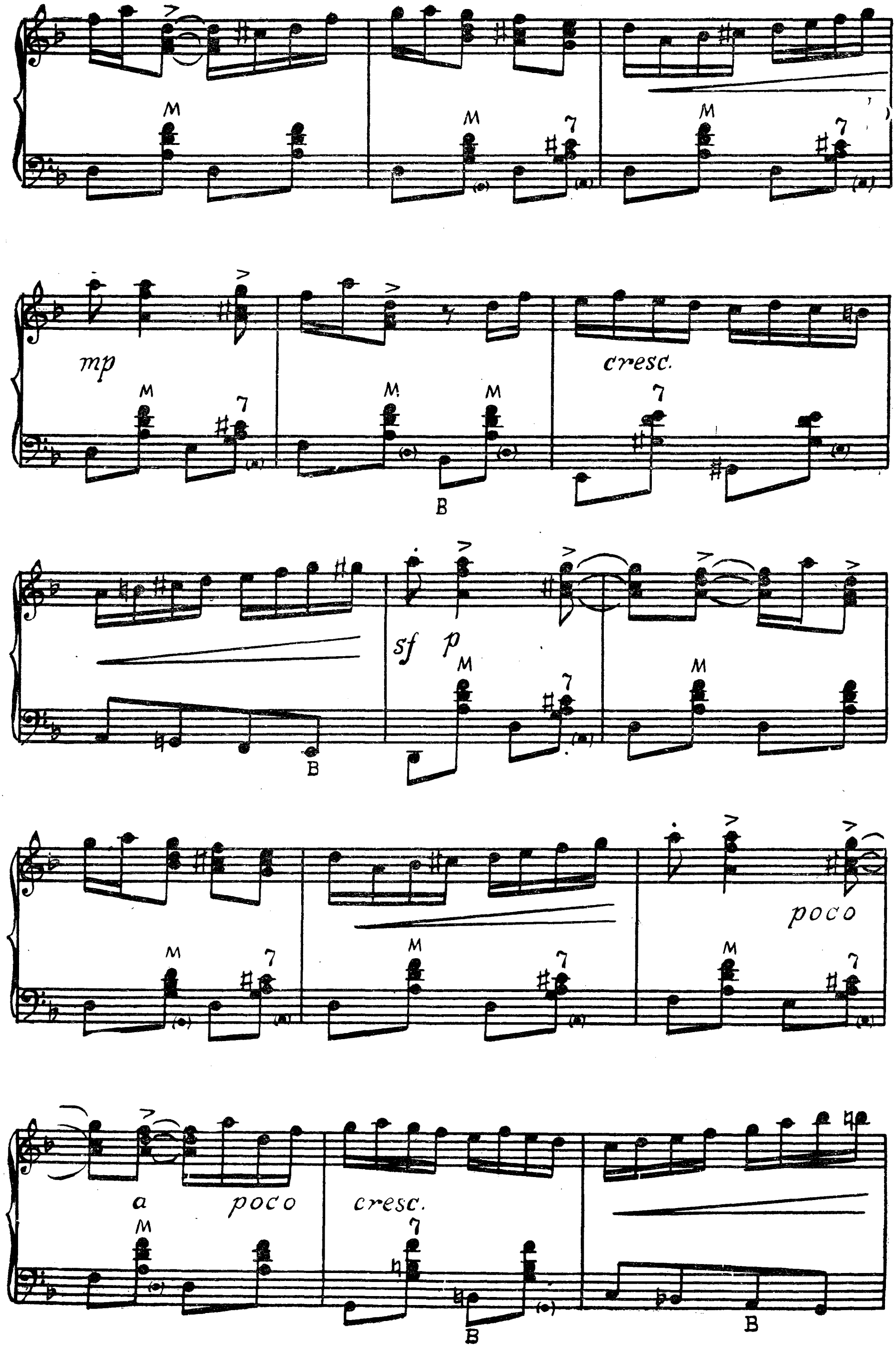

M
7
mp
M
7
M
M
cresc.
7
B
B
sf
p
M
7
M
M
7
M
7
poco
M
7
a
poco
M
cresc.
7
B
B

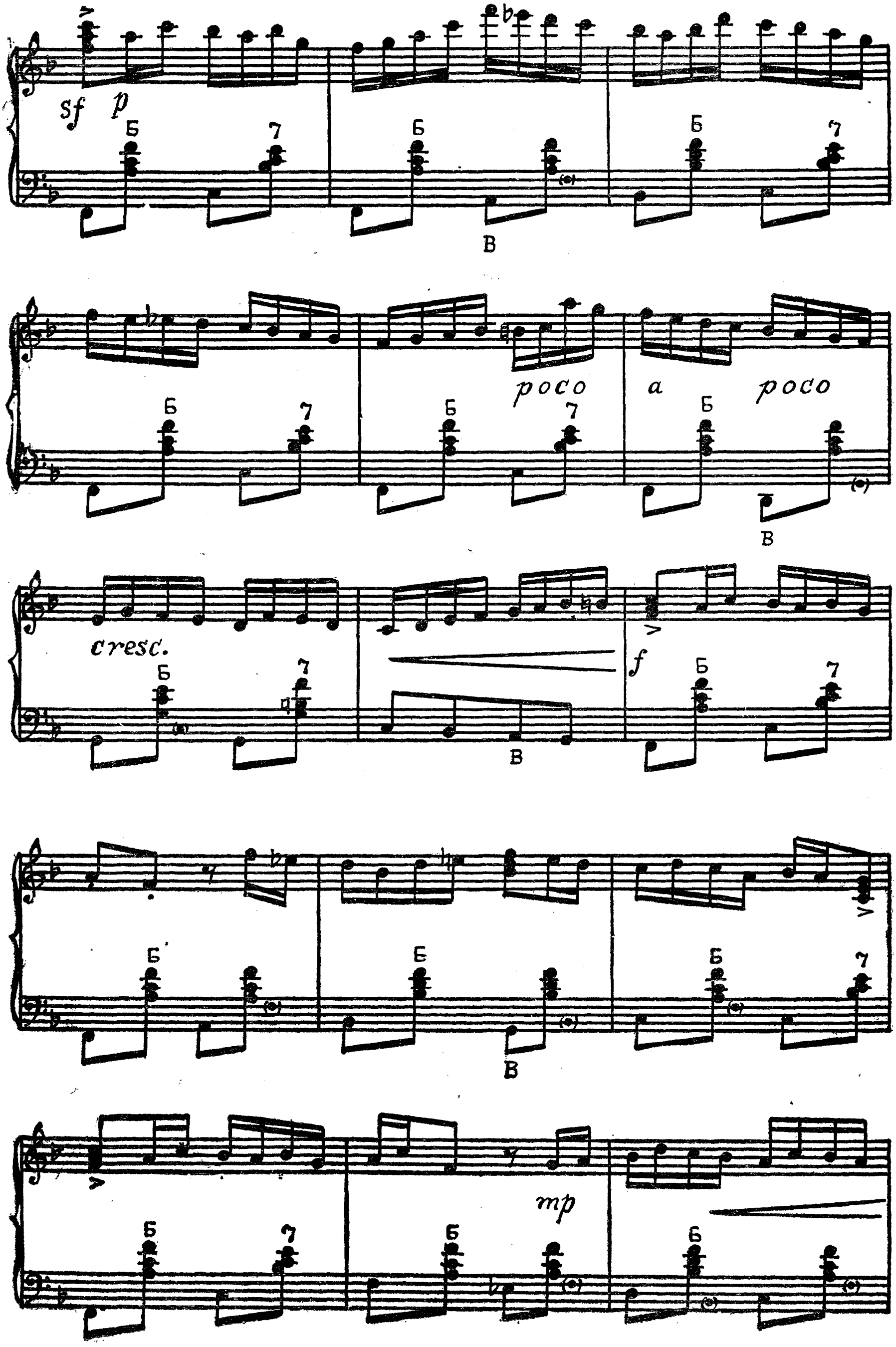
sf p
Б
7
В
poco
a
poco
cresc.
f
mp

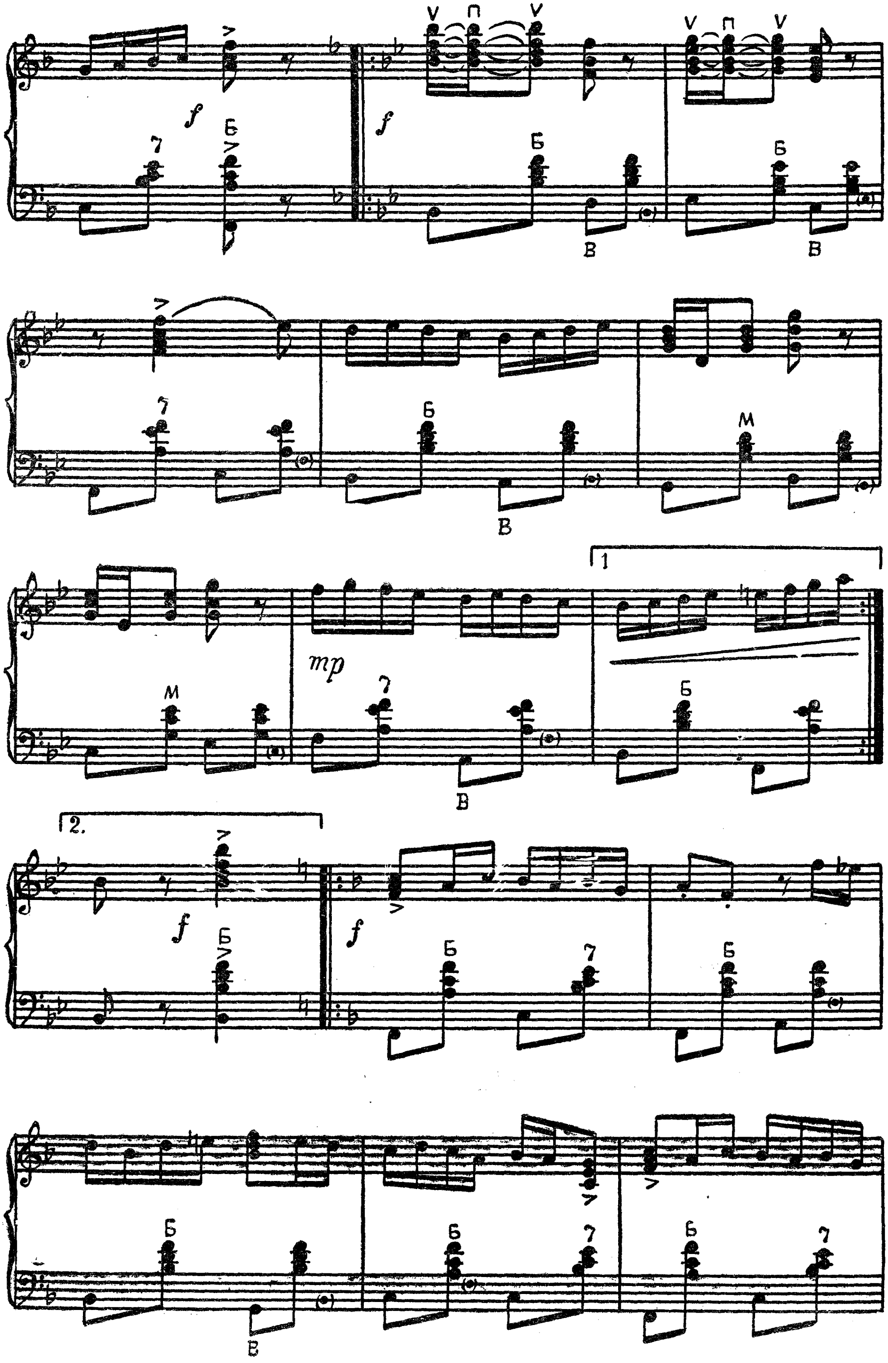
f
mp
1
2.
Б
М
В
7

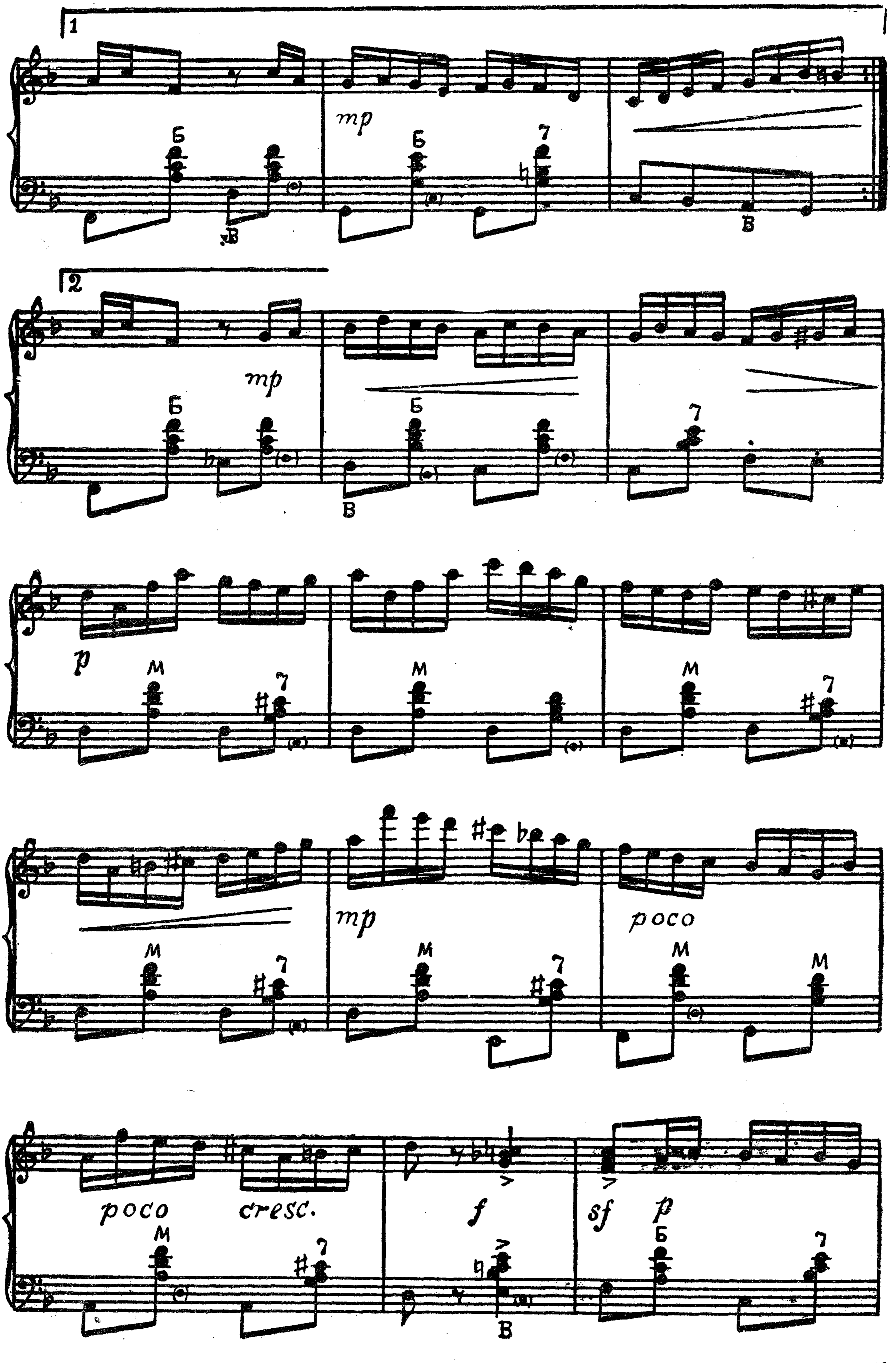
1
mp
Б
7
В
2
mp
М
p
poco
cresc.
f
sf

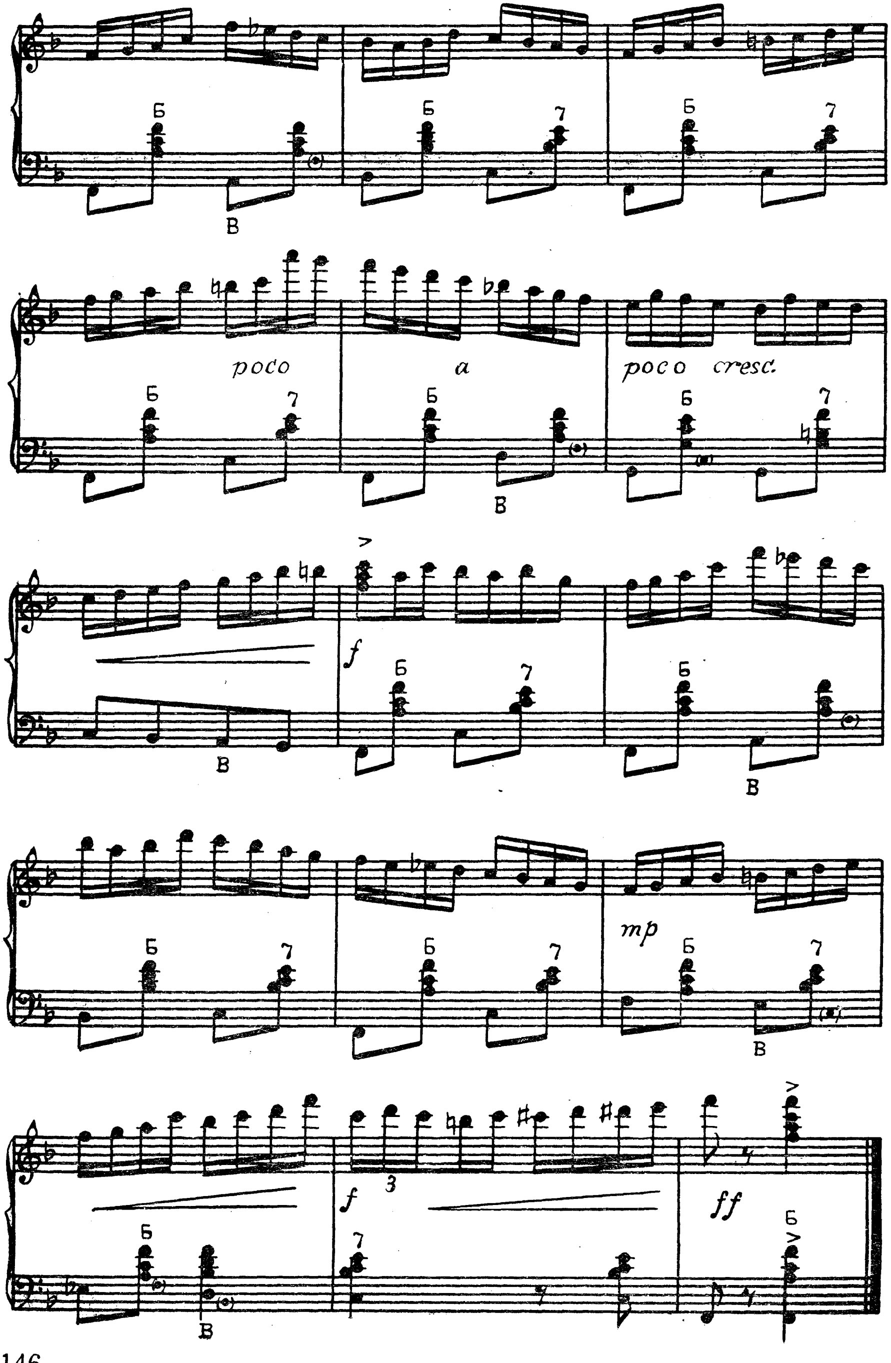
poco
a
poco cresc.
f
mp
ff

А ГДЕ МНЕ ВЗЯТЬ ТАКУЮ ПЕСНЮ

Музыка Г. ПОНОМАРЕНКО, обработка А. СУХАНОВА

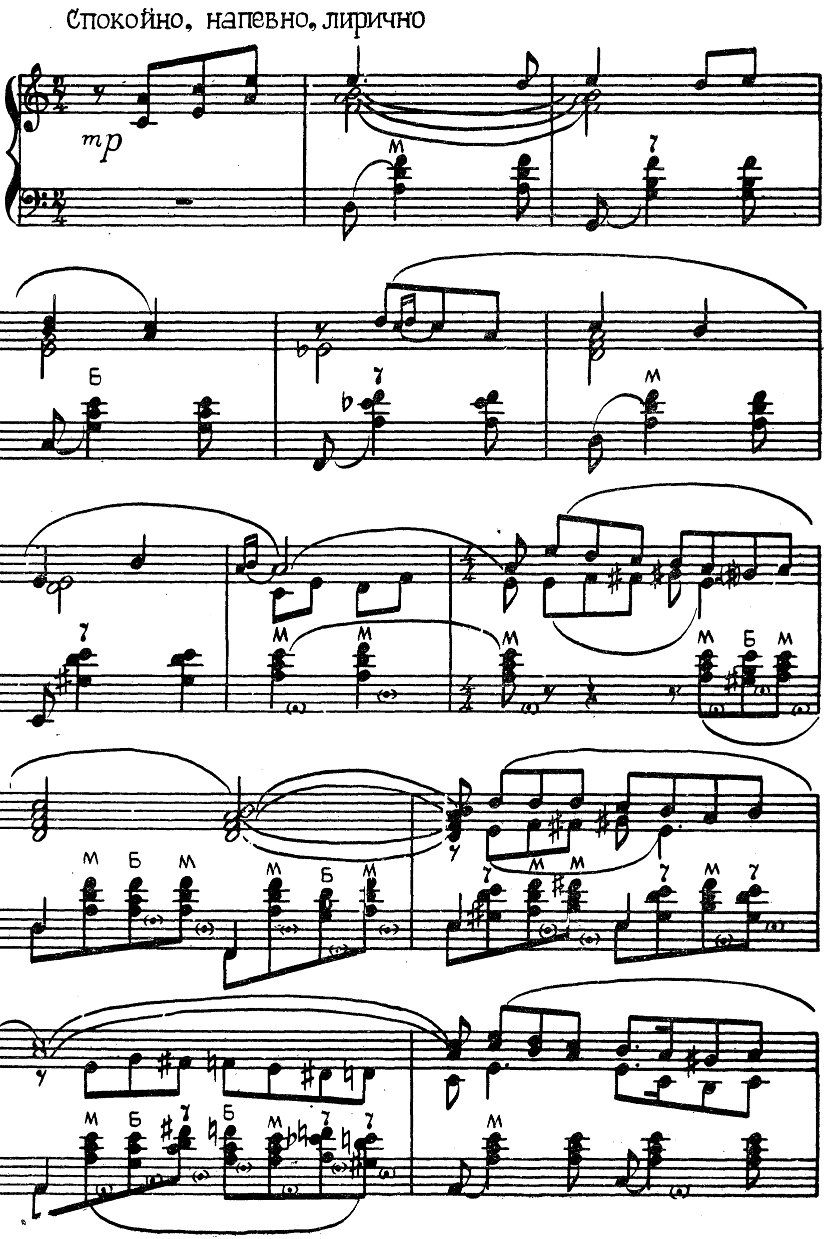

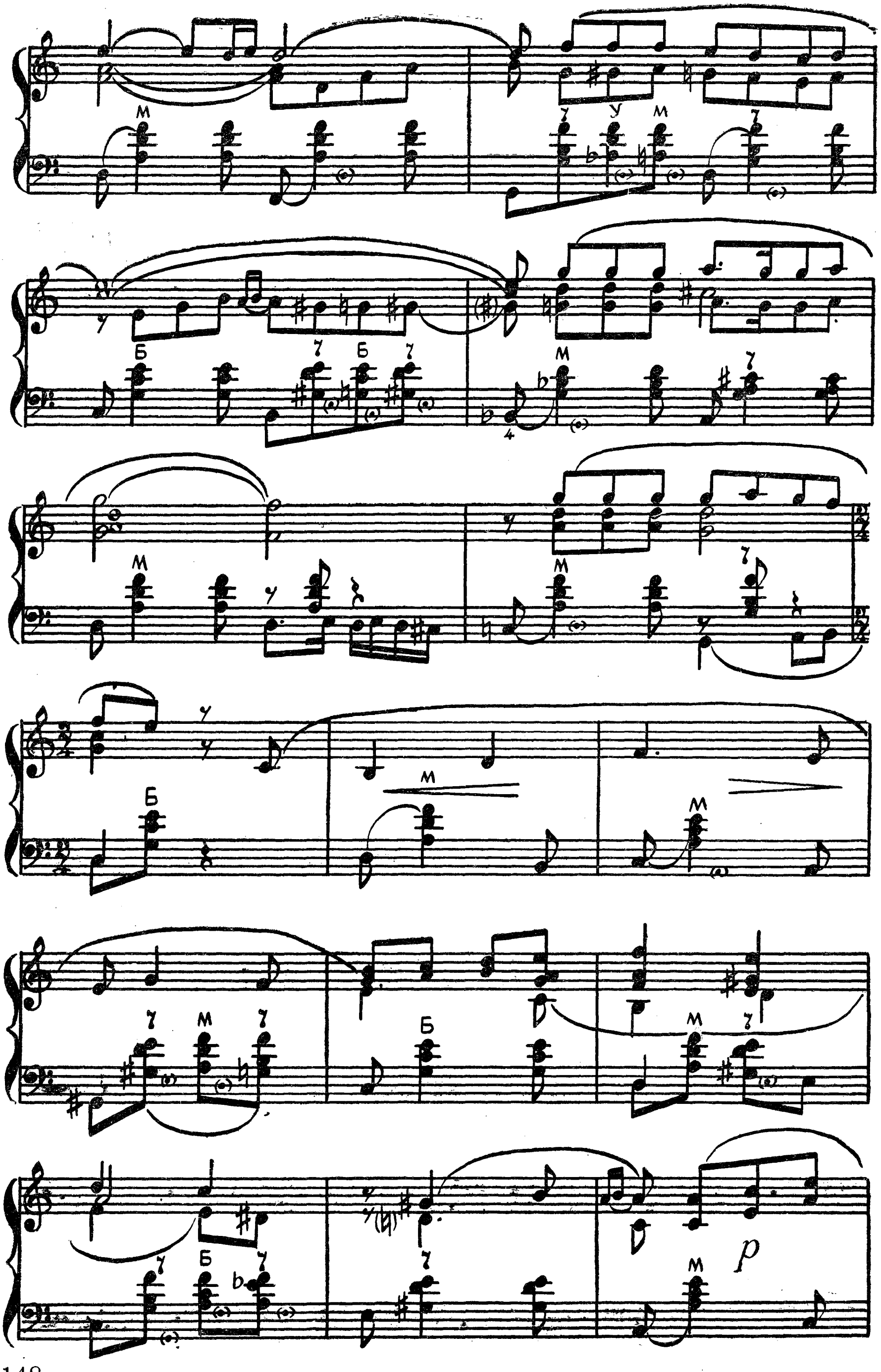

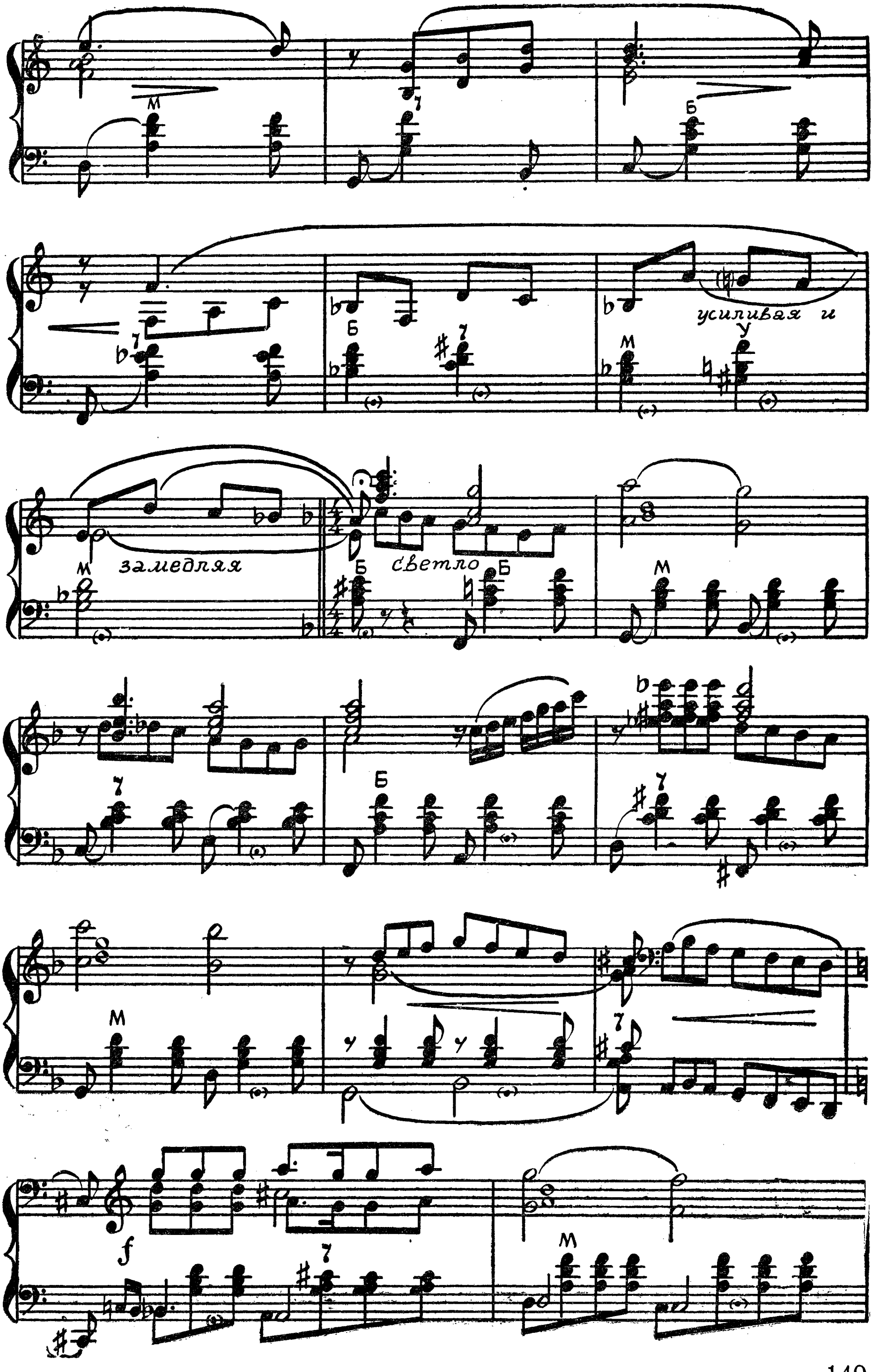
усиливая и
замедляя
светло
f

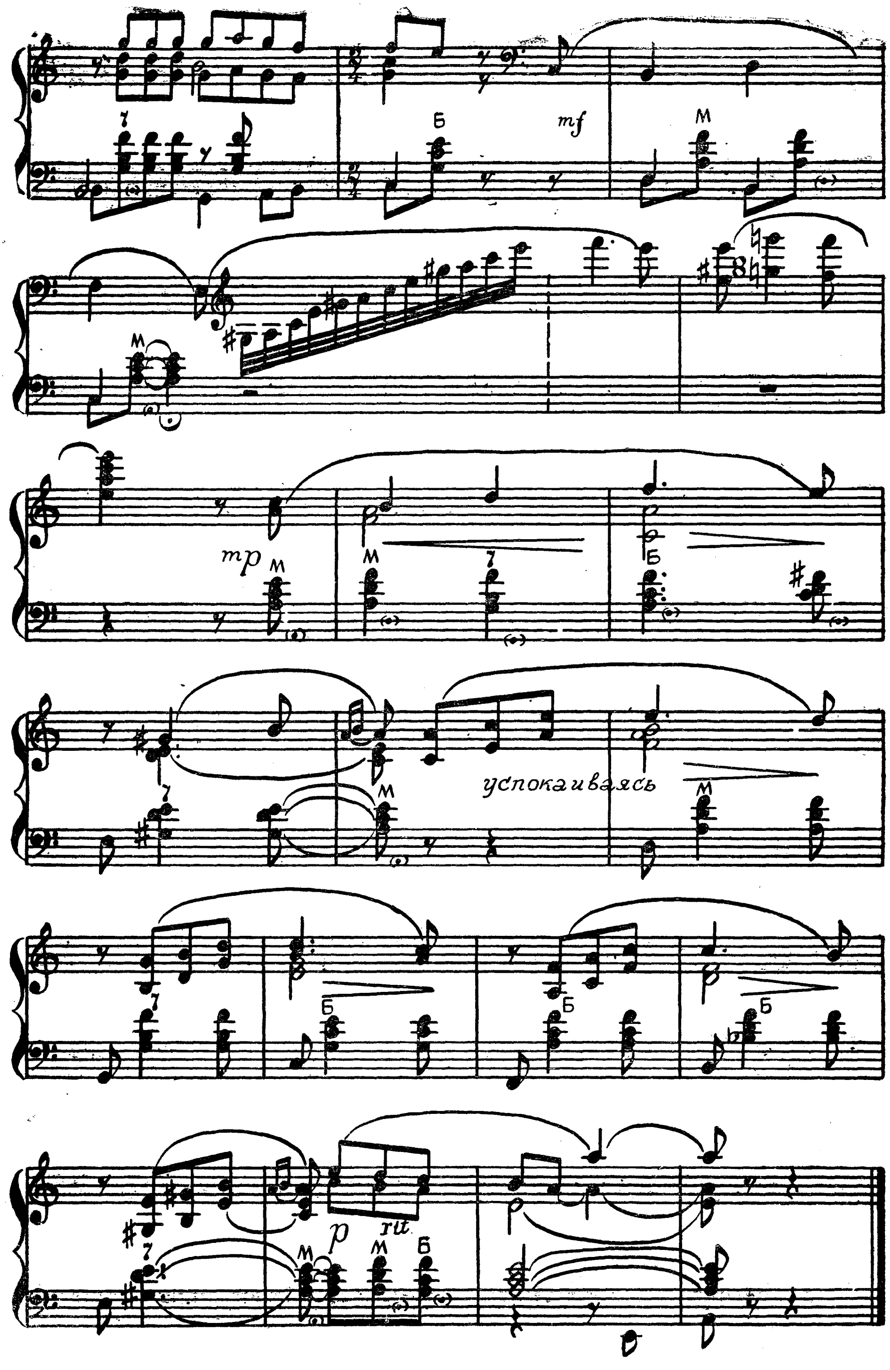

mf
mp
успокаиваясь
p
rit

ЛИРИЧЕСКИЙ ВАЛЬС

Музыка В. ИВАНОВА

Темп вальса

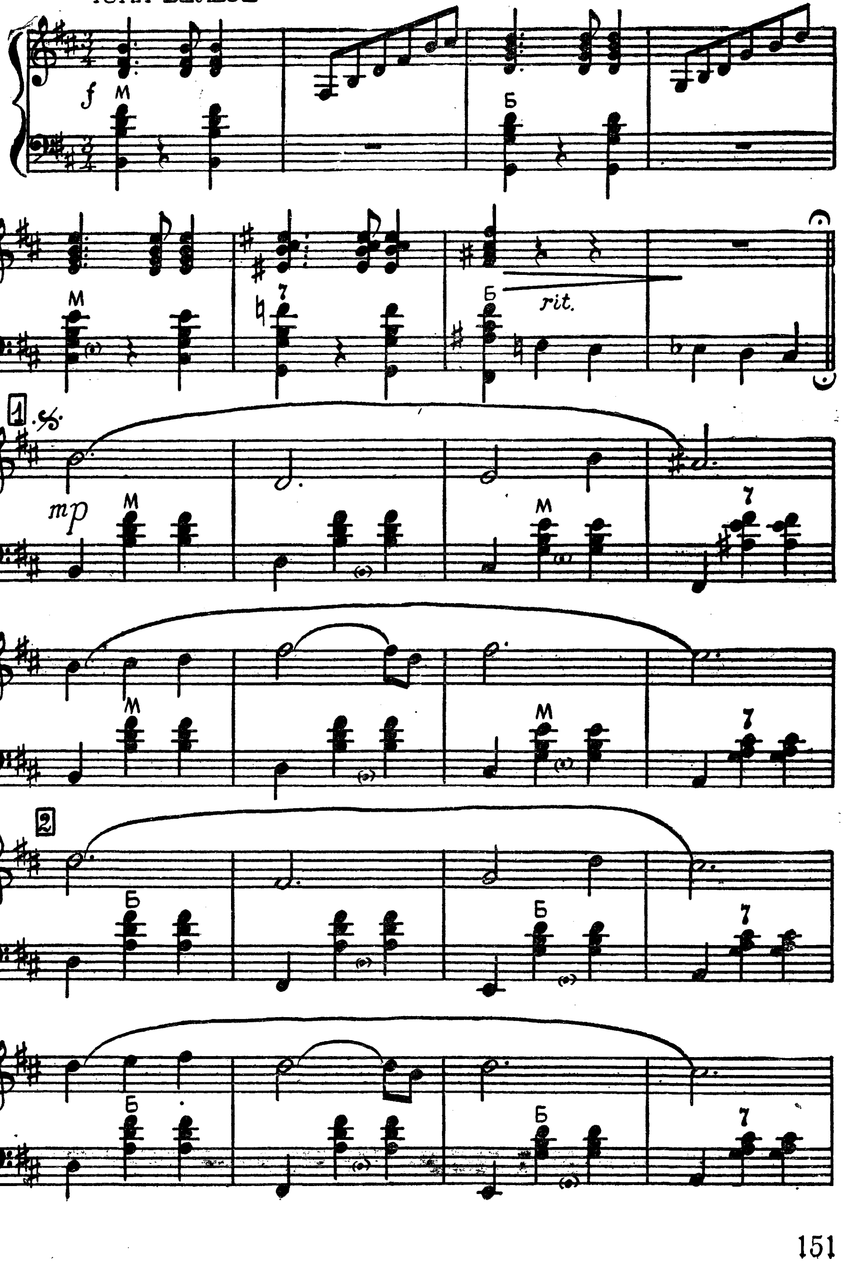

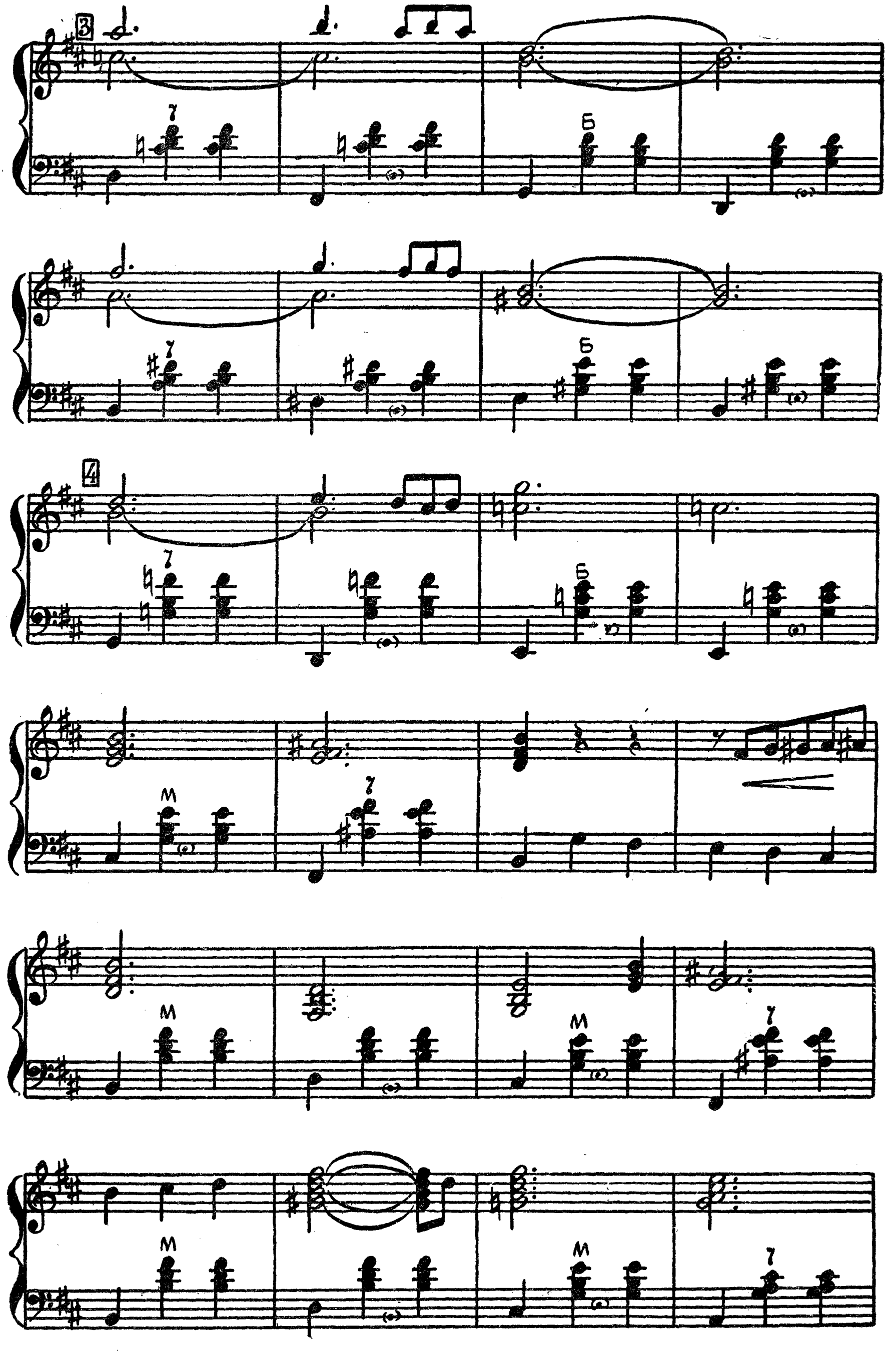
3
7
Б
4
М

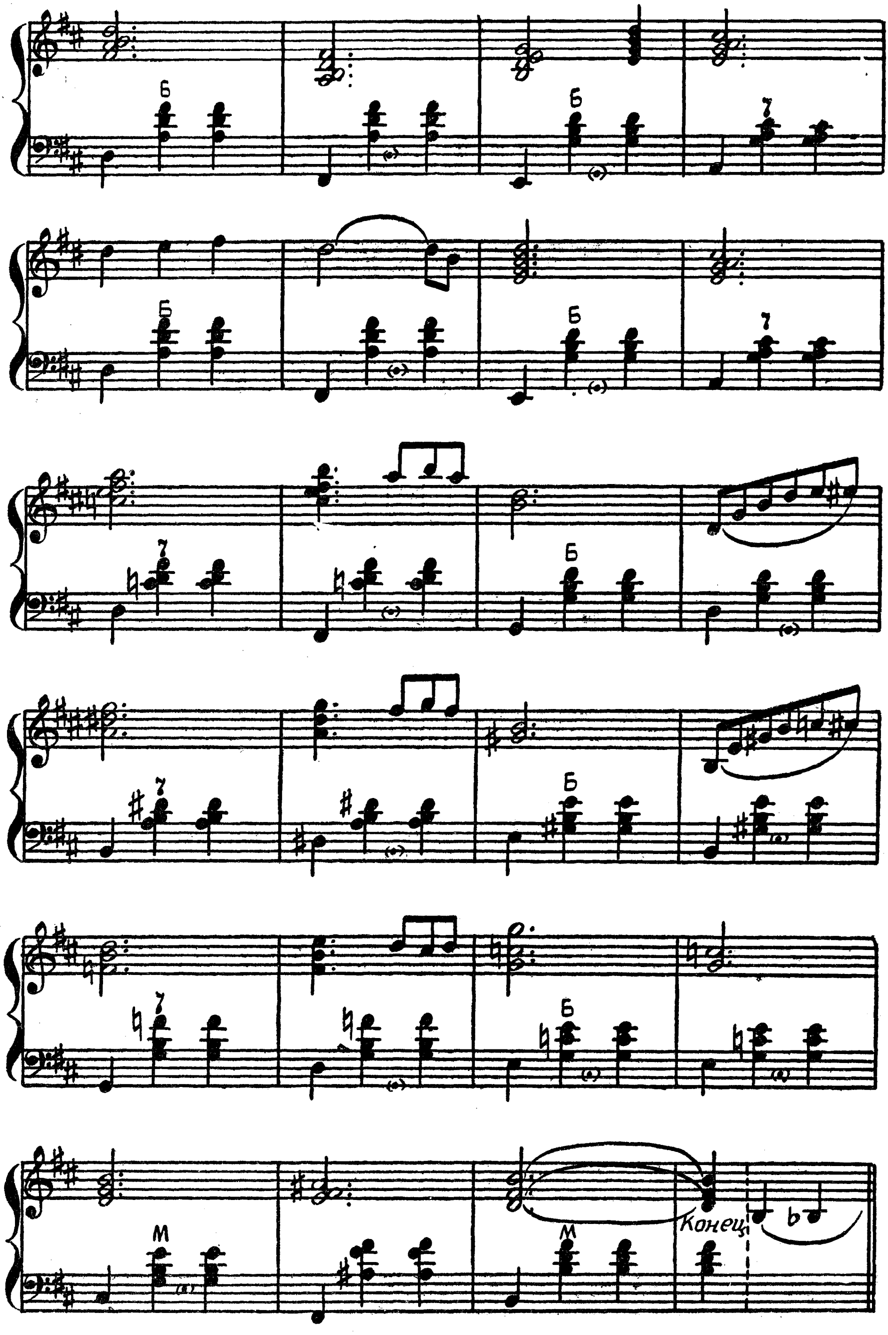
Б
Б
7
Б
Б
7
7
Б
7
Б
7
Б
М
М
Конец

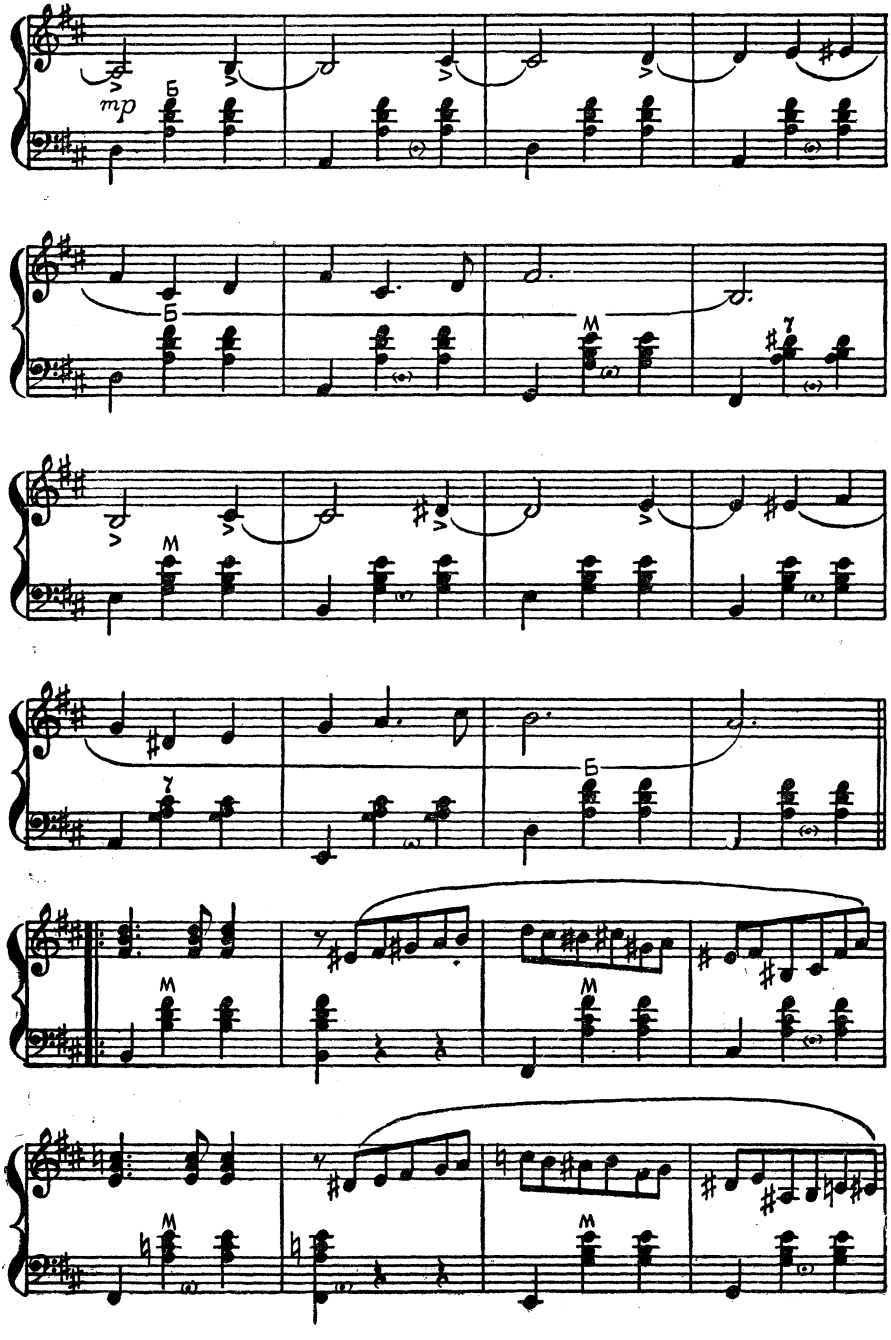
mp
Б
М
7

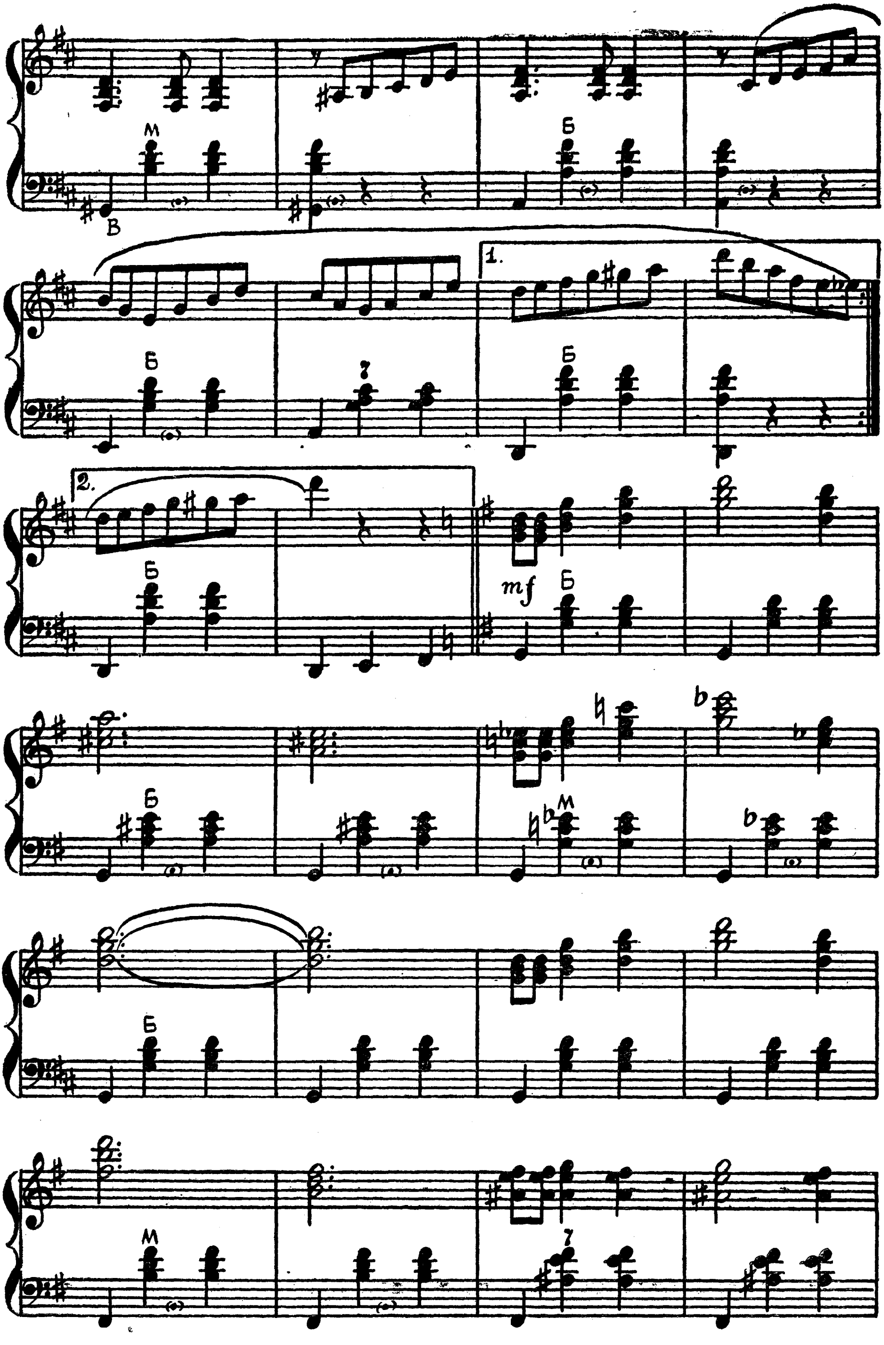

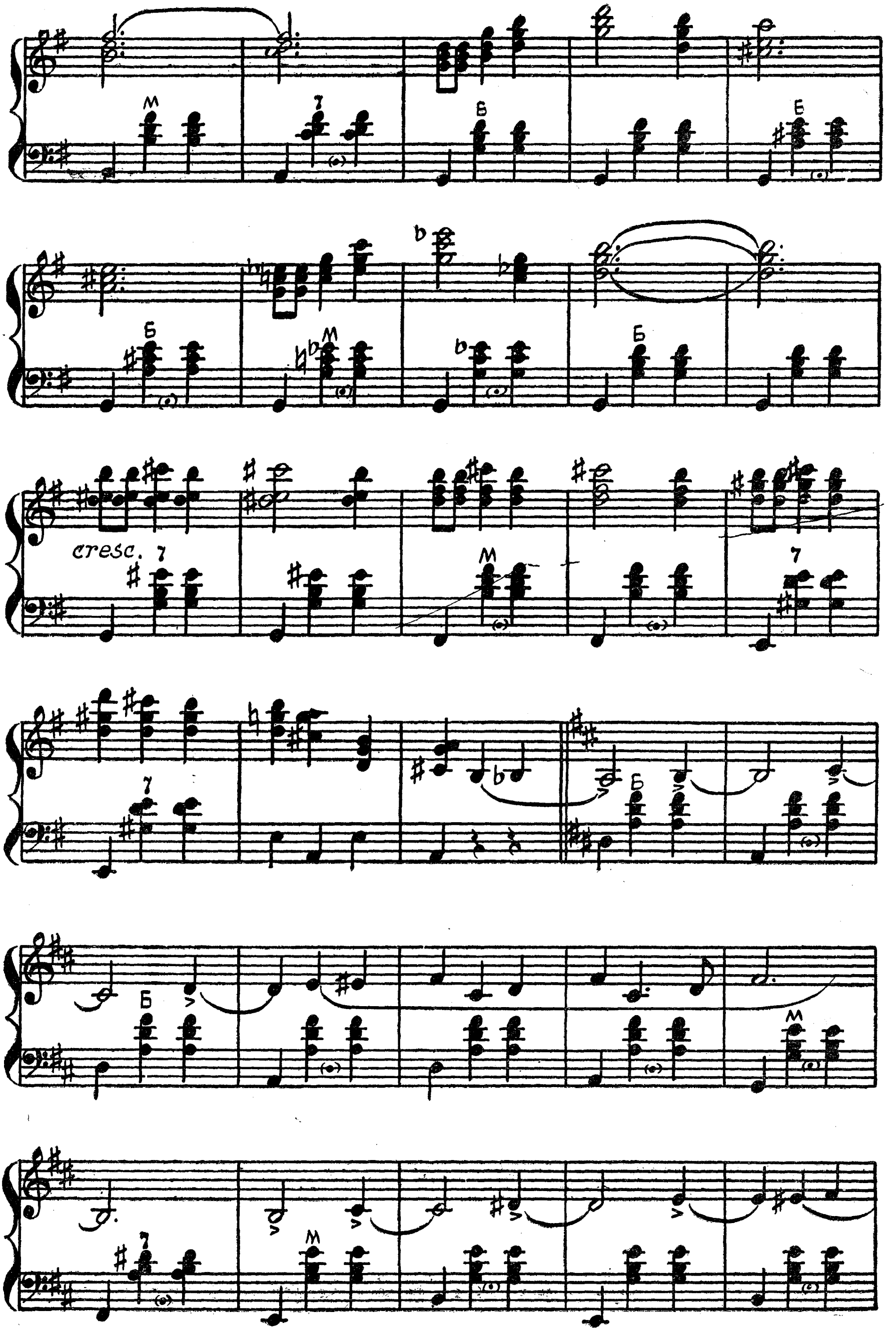
cresc.

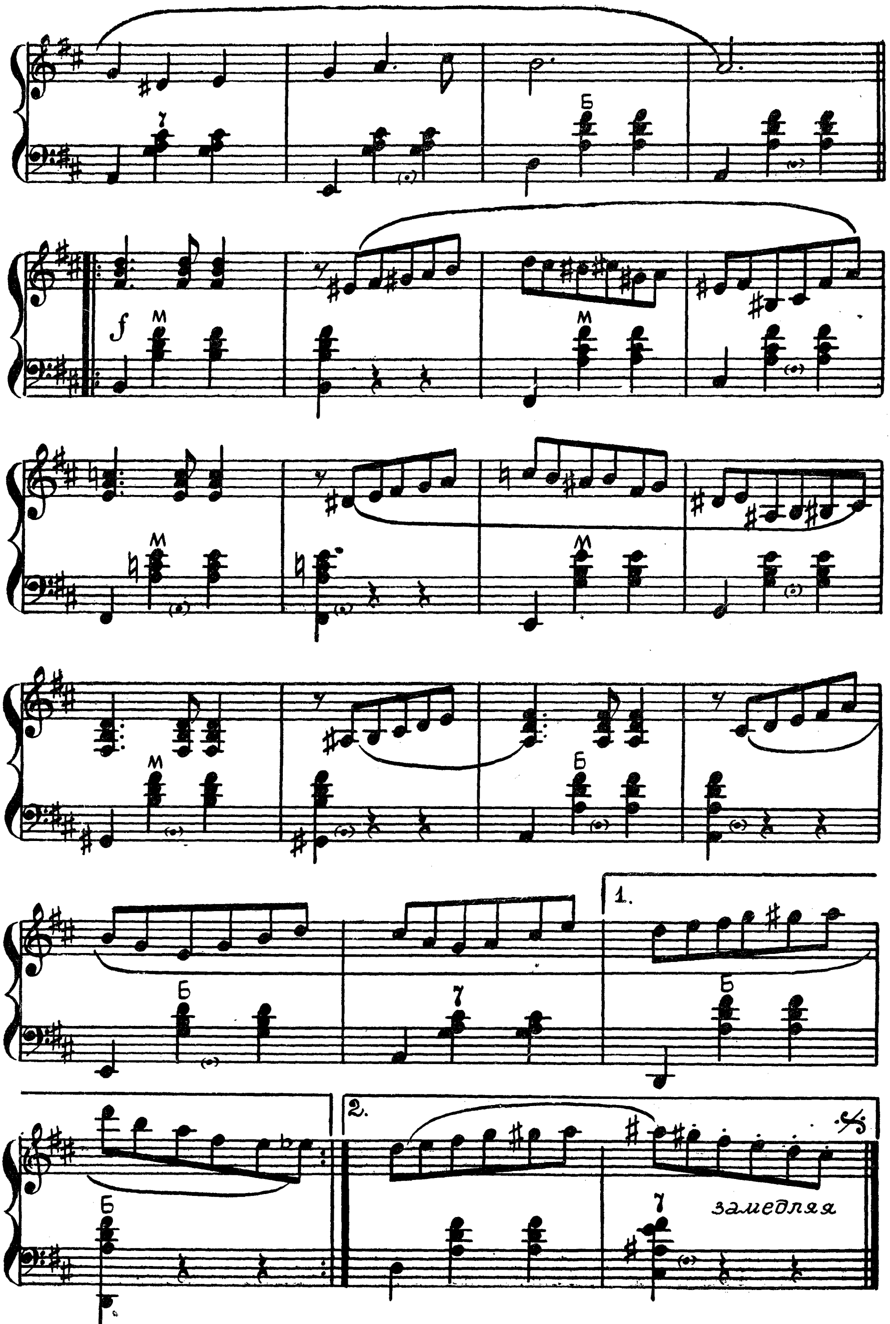

Играть от знака 𝄋 до слова „Конец“.

КЕДРОВЫЙ ОРЕШЕК

Музыка В. КОРНЕВА

Не быстро

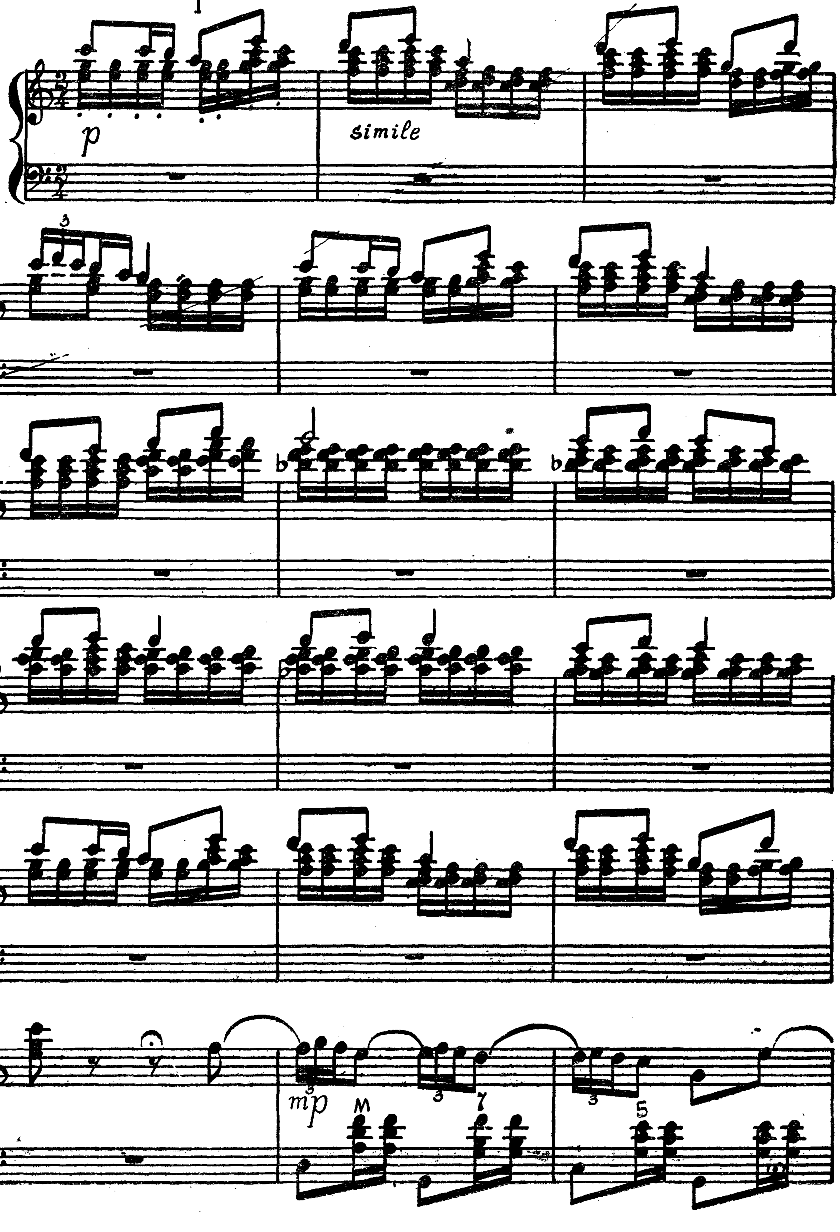

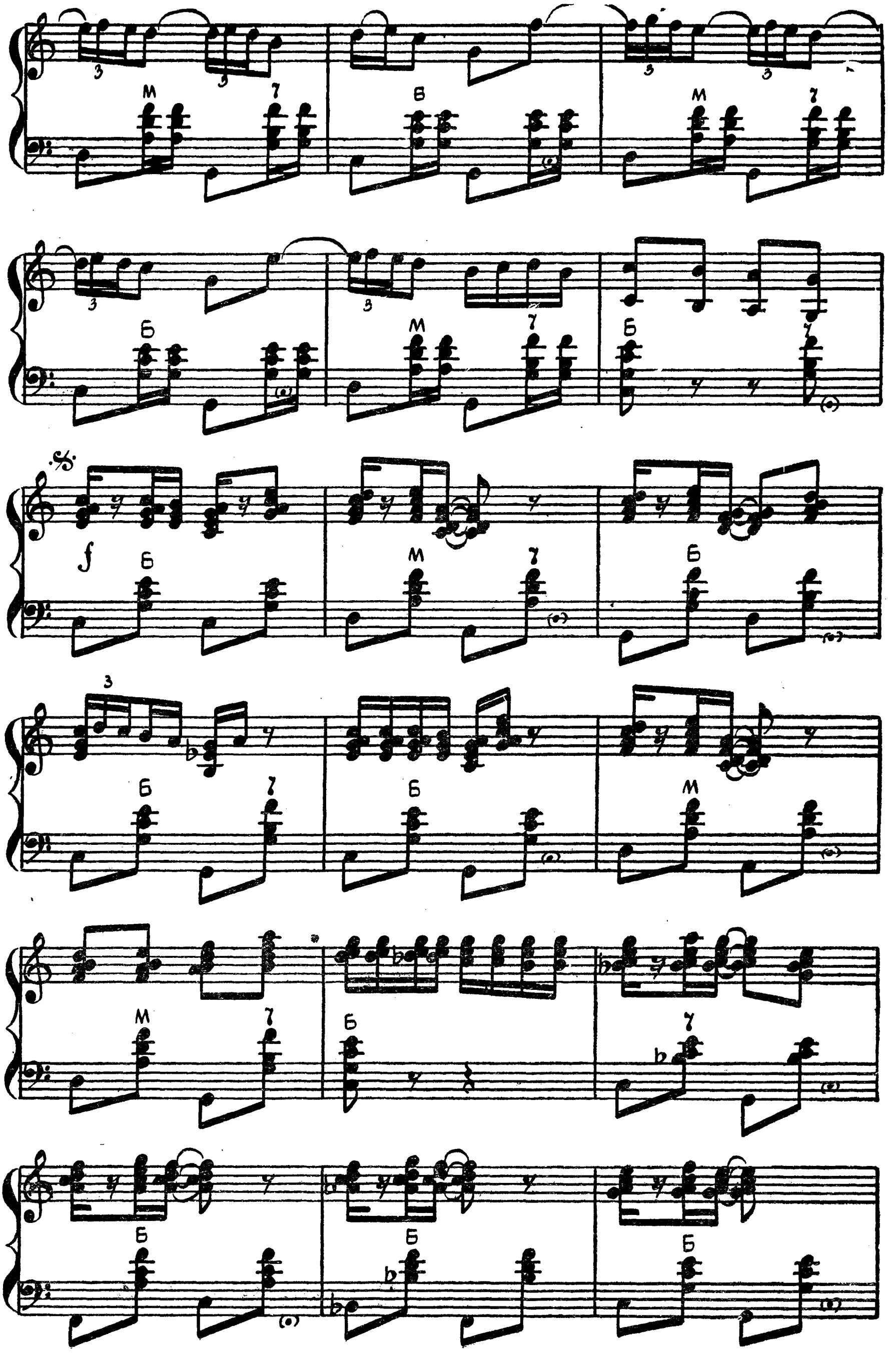

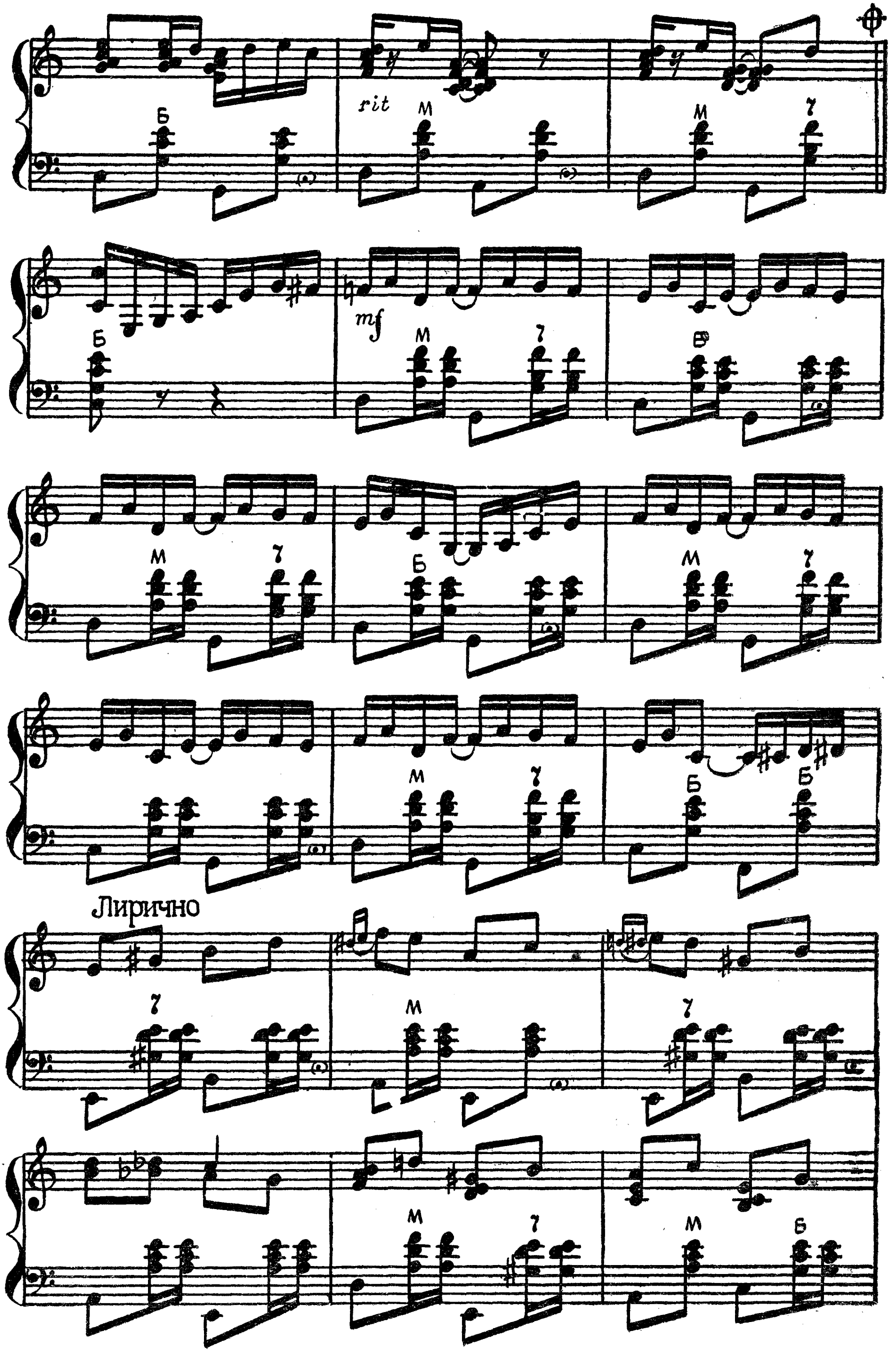
rit
mf
Лирично
Б
М
7

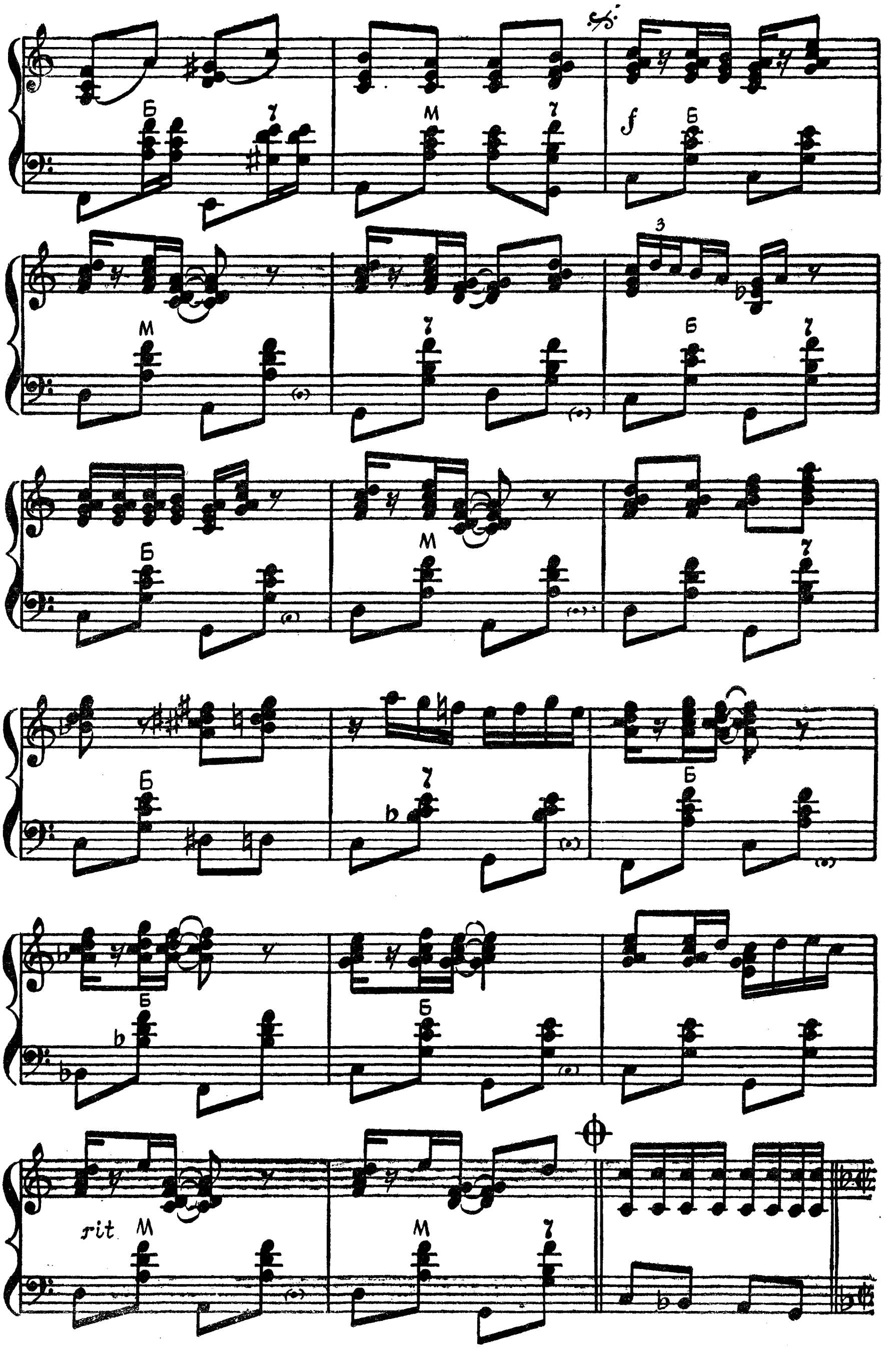

f
Б
М
7
rit

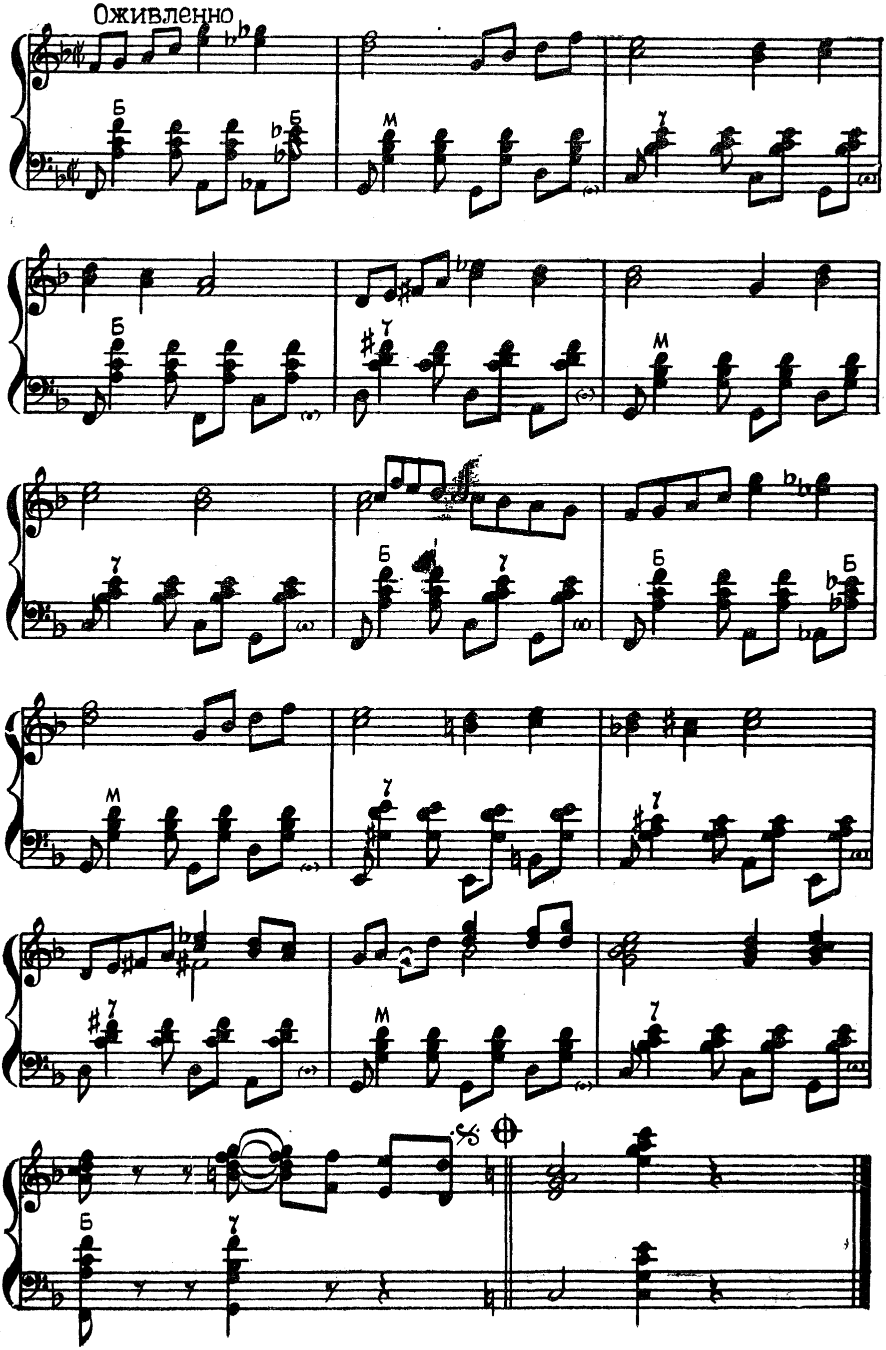
Оживленно

ХОРОВОД

Музыка Л. ГАВРИЛОВА

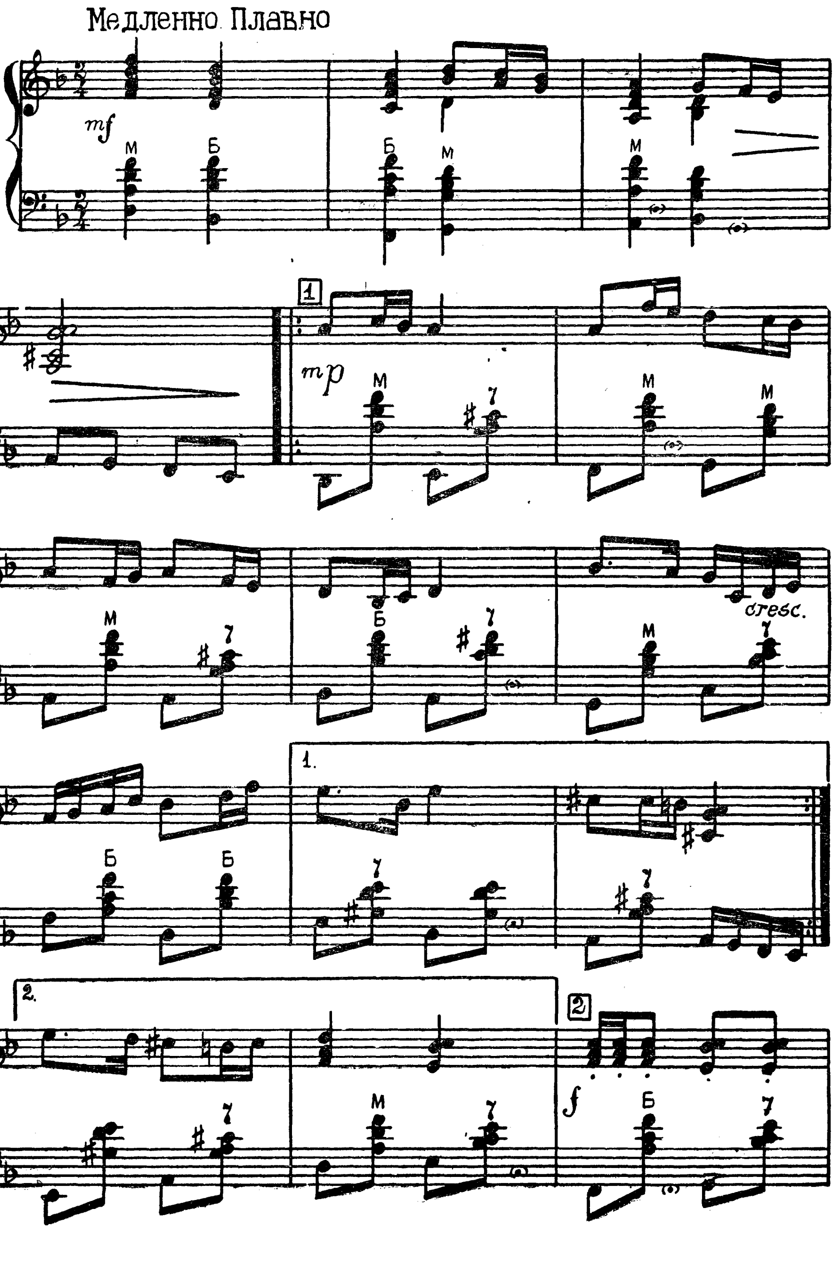

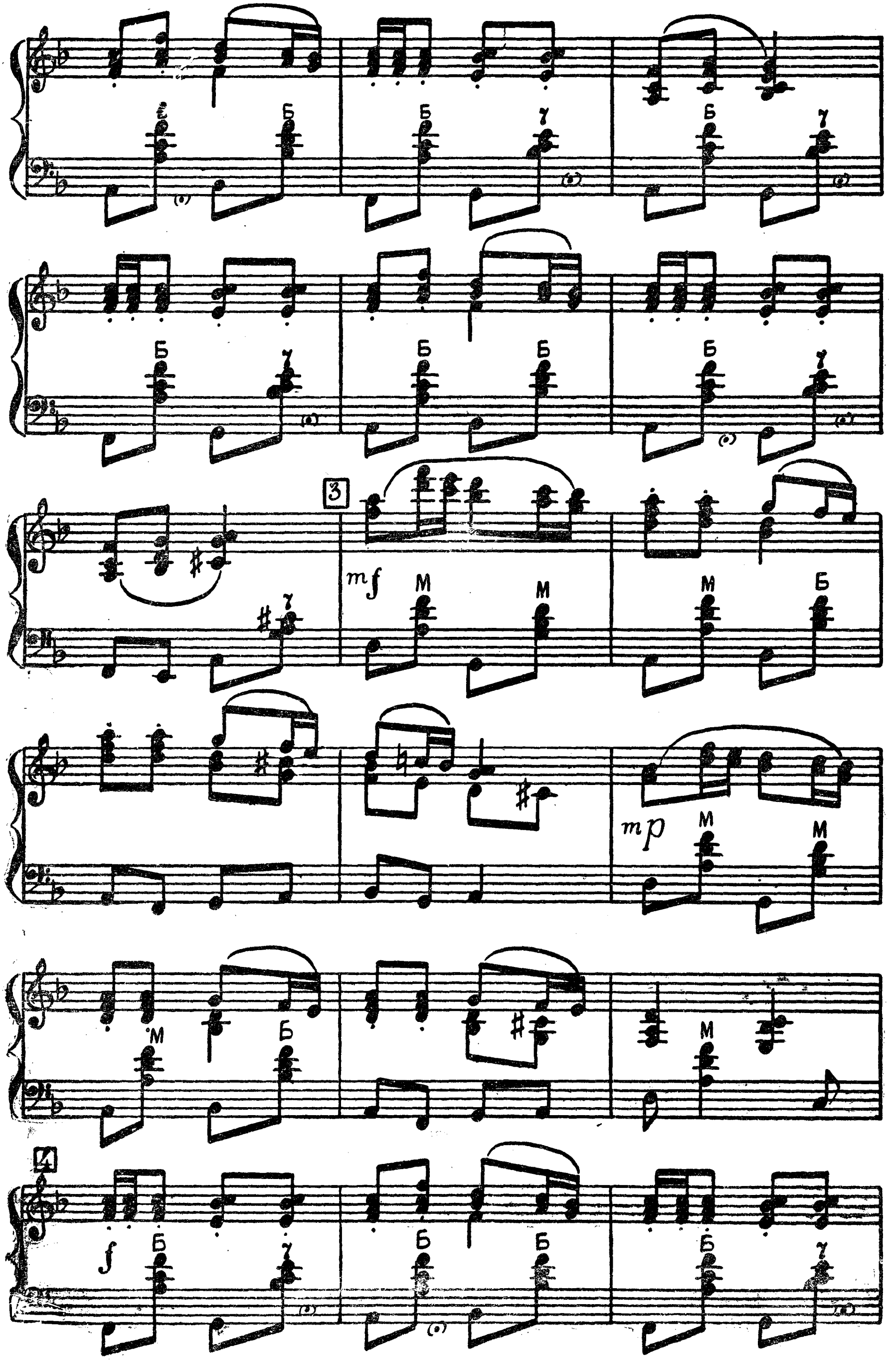
Б
7
М
3
mf
mp
4
f

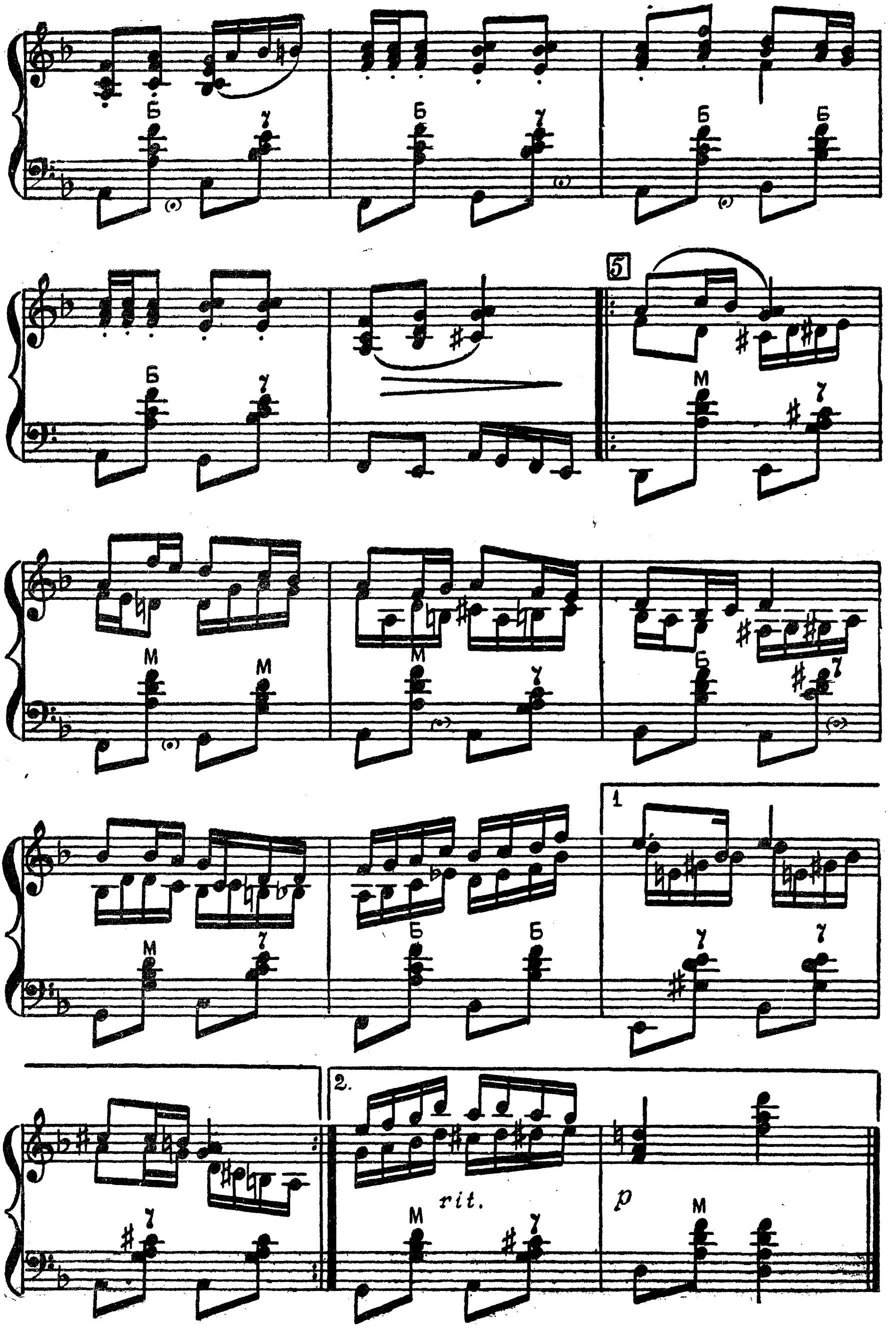
5
1
2.
rit.
p

СОДЕРЖАНИЕ

Стр.

Веселые трубачи. Музыка В. Дмитриева 3
Матросская кадриль. Музыка В. Блока 6
Тульский самовар. Музыка В. Купревича 9
Русская кадриль. Музыка О. Дымова 15
Полька. Музыка П. Яковенко 18
Лесное озеро. Музыка Н. Кузнецова 20
Лагуна. Музыка В. Свешникова 23
Белая ночь. Музыка О. Звонарева 26
Знакомый ритм. Музыка Е. Птичкина 29
До встречи. Музыка В. Дмитриева 31
Смешная кадриль. Музыка В. Корнева 33
Пою о тебе. Музыка И. Захарова 38
Полька-шутка. Музыка Ш. Бяшарова 40
На прогулке. Музыка П. Яковенко 43
Романс. Музыка Н. Соколова 46
Вальс (из музыки к спектаклю «Одни, без ангелов»). Музыка М. Парцхаладзе 48
Ожидание. Музыка К. Сорокина 52
Облака. Музыка Е. Макарова 54
На закате дня. Музыка С. Коняева 56
Прощальный вальс. Музыка В. Мотова 59
Огни вечернего города. Музыка В. Мещерина 61
Молодежная летка-енка. Музыка В. Блока 64
Первое признание. Музыка К. Сорокина 68
Раз, два, три — «Казачок»! Музыка А. Лепина, обработка В. Мотова . . 70
Зеленая улица. Музыка Н. Кузнецова 75
Мечты. Музыка О. Дымова 76
Медленный фокстрот. Музыка О. Агафонова 79
Новогодний вальс. Музыка Л. Гаврилова 81
В новом цирке. Музыка Н. Соколова 83
Свеределушул (молдавский народный танец). Обработка П. Балана . . 88
Листопад. Музыка Ю. Никифорова 93
О тебе мечты. Музыка М. Парцхаладзе 97
Солнечные блики. Музыка С. Коняева 100
Ритмический танец. Музыка Е. Птичкина 103
Пиццикато. Музыка В. Мещерина 105
Летний вечер. Музыка О. Звонарева 108
Голубое небо. Музыка З. Бинкина 110
Вальс-экспромт. Музыка Ю. Слонова 113
Нам весело. Музыка Ф. Мовчанюка 116
Посиделки. Музыка В. Свешникова 119
Зеленый мыс. Музыка Е. Рохлина 123
На заре. Музыка З. Бинкина 125

Стр.

Ты пойми. Музыка В. Мотова 127
Свидание. Музыка И. Захарова 130
На эстакаде. Музыка Ю. Никифорова 132
Молдавская полька. Музыка О. Агафонова 135
У околицы (музыкальная картинка). Музыка Б. Маруги 137
А где мне взять такую песню. Музыка Г. Пономаренко, обработка А. Суханова 147
Лирический вальс. Музыка В. Иванова 151
Кедровый орешек. Музыка В. Корнева 158
Хоровод. Музыка Л. Гаврилова 163

ИГРАЙ, МОЙ БАЯН
Сборник произведений для баяна
Редактор *Абрамов А. А.*
Технический редактор *Коновалова Е. К.*
Корректор *Горелик Ф. М.*

* * *

Сдано в набор 22.9.71 г. Подписано
к печати 14.2.72. Формат бумаги $60 \times 90^1/_{16}$.
$10^1/_2$ п. л. 10.5 усл. п. л. 11,386 уч.-изд. л. Бумага
типографская № 2. Тираж 25.000
Изд. № 4/5138 *Цена 1 р. 26 коп.* Зак. № 588

* * *

Ордена Трудового Красного Знамени
Военное издательство Министерства обороны
СССР. 103160, Москва, К-160
2-я типография Воениздата
Ленинград, Д-65, Дворцовая пл., 10.